



El Sector Agropecuario en México

Diciembre del 2000

Contenido

- **Contexto del sector agropecuario en México**
- **Políticas, Estrategias y Programas**
- **Indicadores de desempeño**

Contenido

- **Contexto del sector agropecuario en México**
- **Políticas, Estrategias y Programas**
- **Indicadores de desempeño**

Distribución de la superficie nacional

- De los 198 millones de hectáreas que conforman el territorio nacional, el 16% son tierras agrícolas, el 61% de agostadero y el 23% son bosques y selvas.

ESTRUCTURA DE LA SUPERFICIE NACIONAL

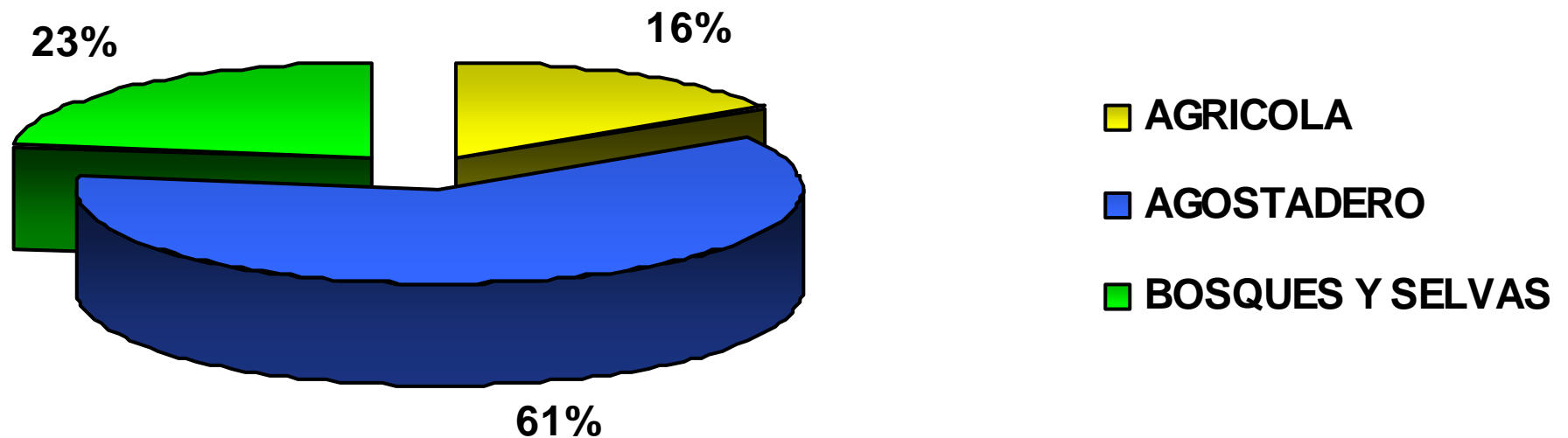

Participación del sector agropecuario en la economía

- En México, en el medio rural vive una cuarta parte de la población total del país.
- En el sector agropecuario se generan sólo 5.4 pesos de cada 100 pesos generados en la economía del país.

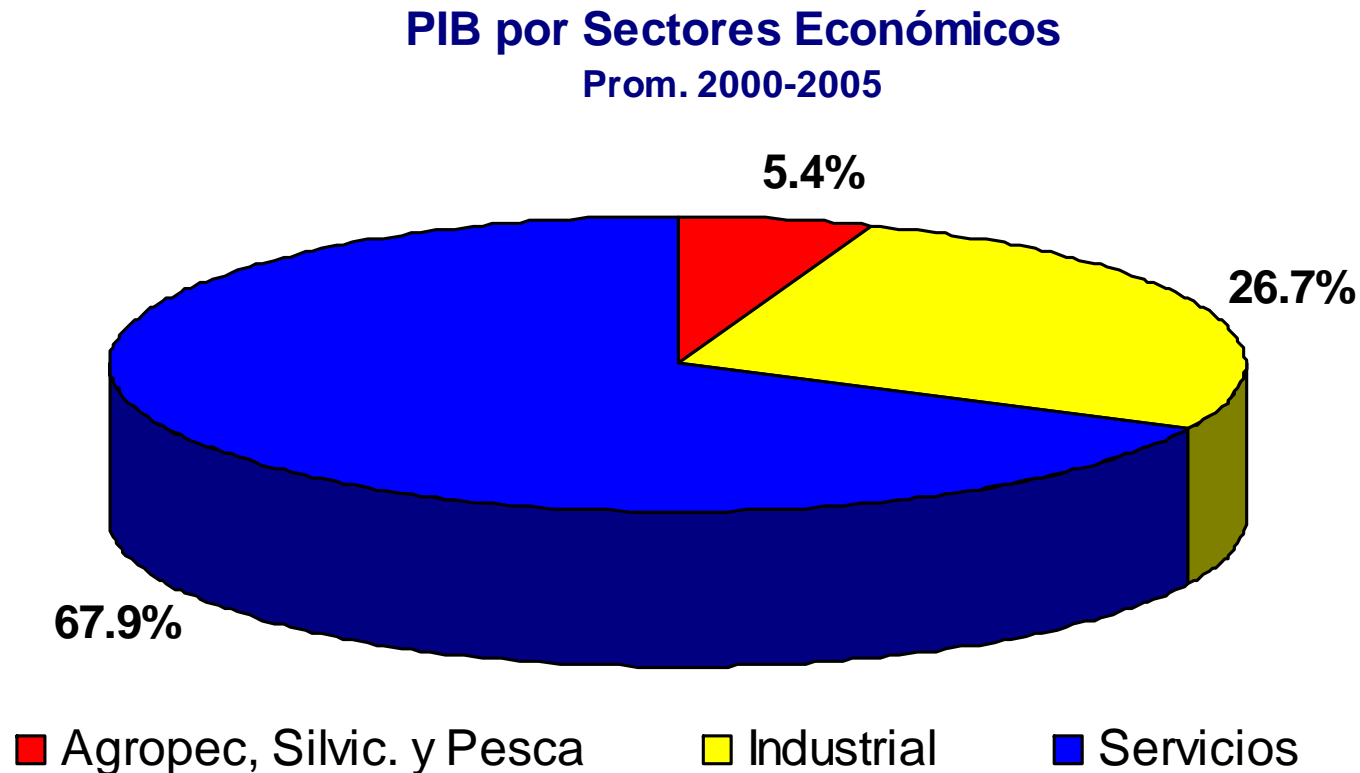

Participación del sector agropecuario en la economía

- En el sector agroalimentario (agropecuario más alimentos, bebidas y tabaco) se genera en promedio el 10.5% del valor de la economía.

PIB Sector Agroalimentario
Prom. 2000-2005

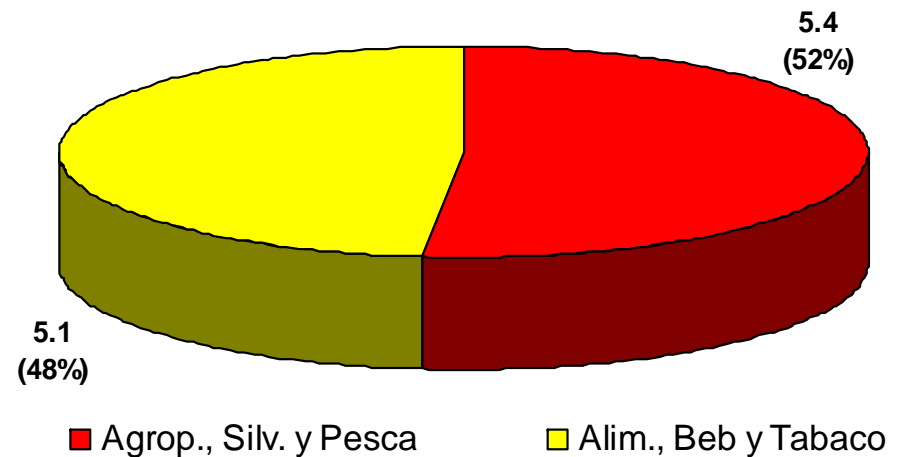

- La agricultura es la actividad que genera el mayor valor con el 70% del total del sector primario.

PIB Sector Primario
Prom. 2000-2003

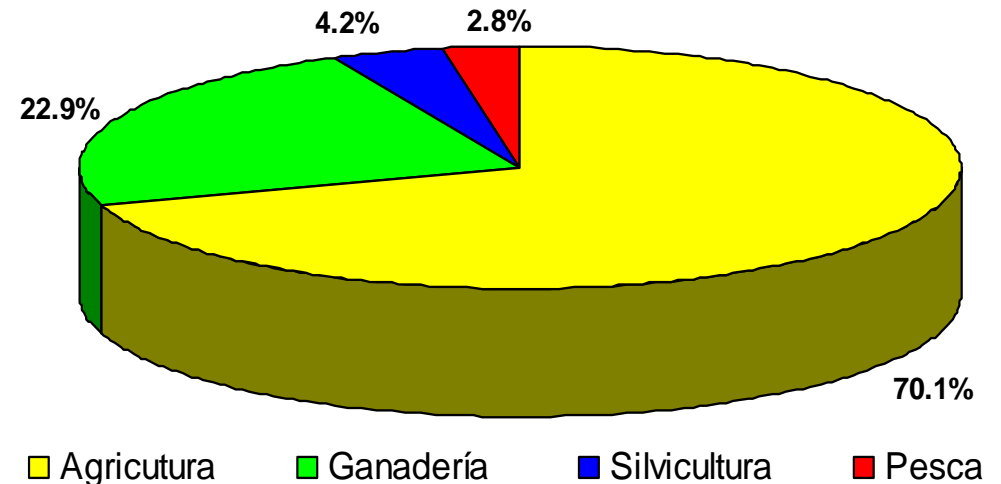

Población rural

En el periodo 1991-2003 la población dedicada a las actividades agropecuarias* se redujo 21% al pasar de 9.8 millones a 7.7 millones de personas.

Sujetos Agropecuarios 1991-2003
(Miles de personas)

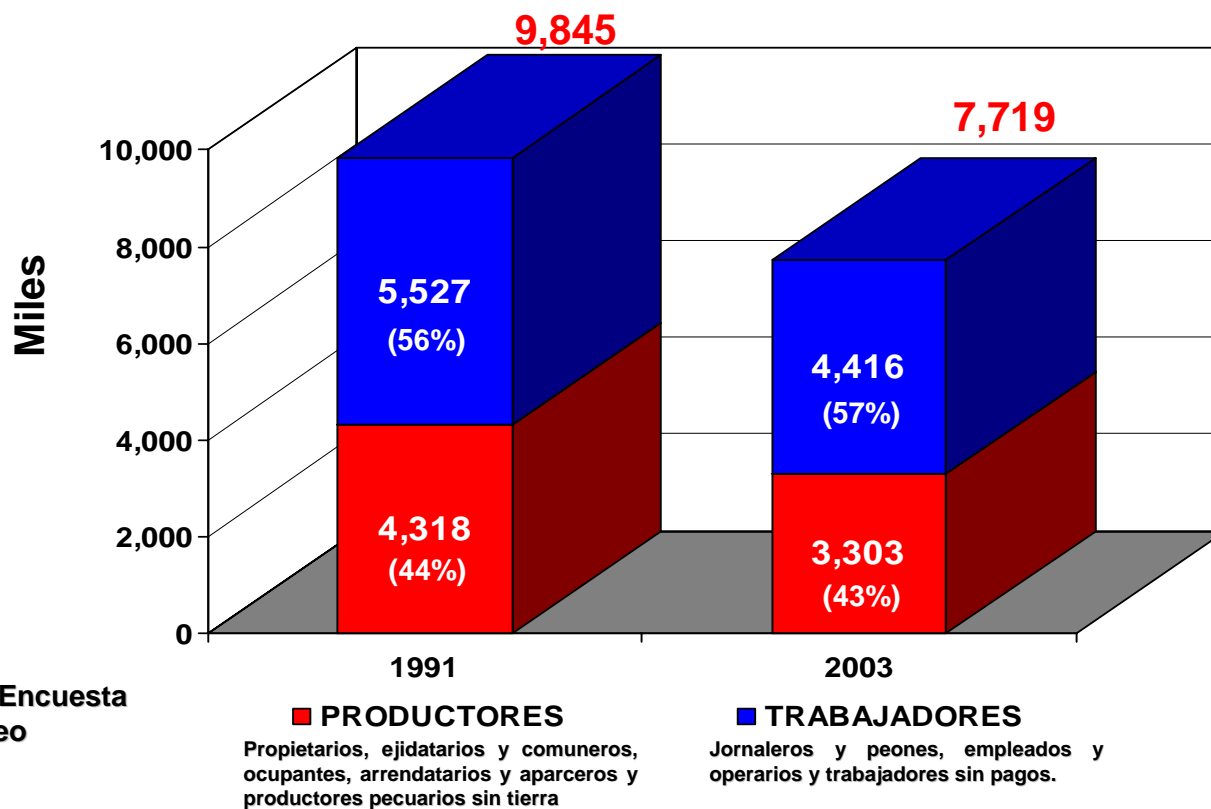

Fuente: STPS, Encuesta Nacional de Empleo

* Individuos que participan en la en la obtención de productos de la tierra o en la producción pecuaria, ya sea de manera directa como trabajador, o como organizador y supervisor del procesos de producción en su conjunto.

Edad de la población rural

En su mayoría la gente del campo es de edad avanzada. Más del 50% es mayor de 50 años y el 22% tiene entre 40 y 50 años.

Pirámide de edad de ejidatarios

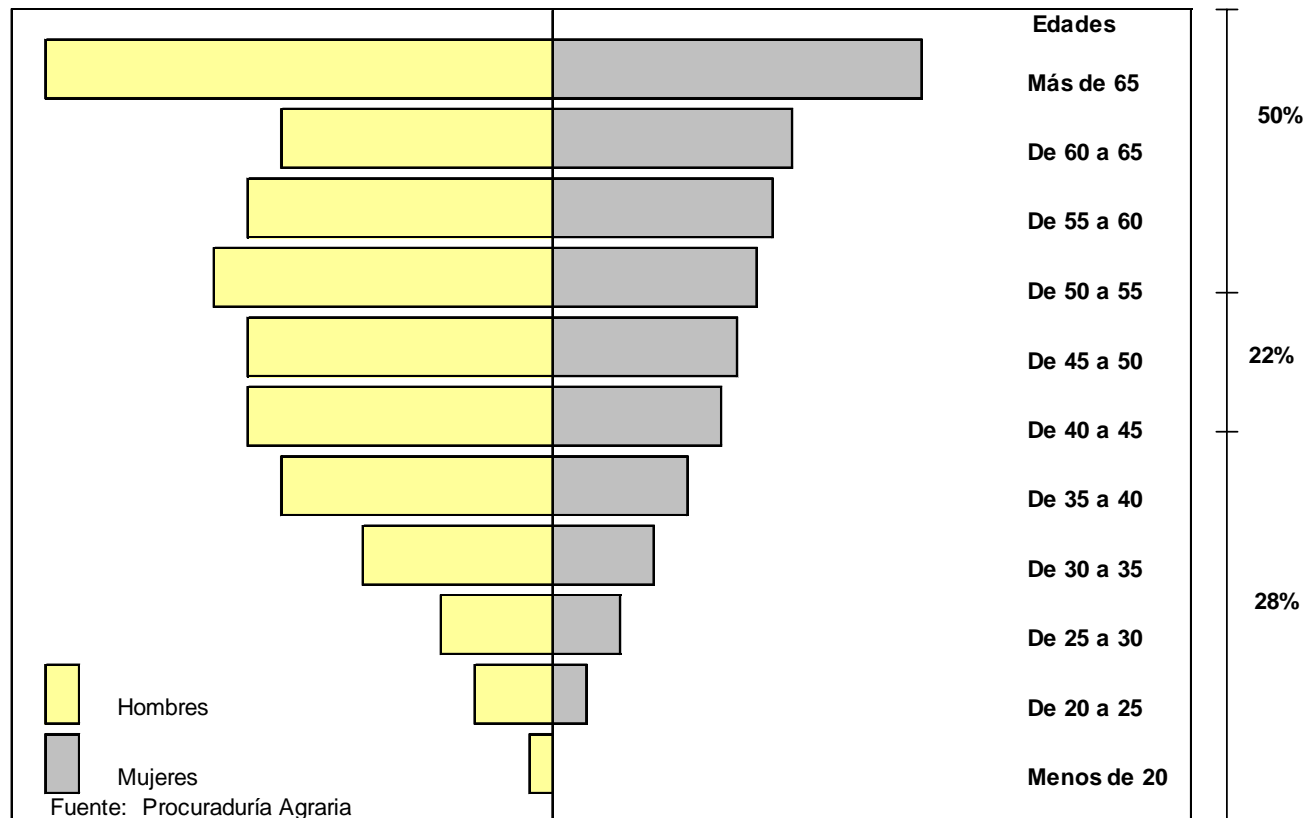

Tamaño de predios

- Cerca del 75% de los productores poseen menos de 5 has.

Composición del tamaño de parcelas en PROCAMPO

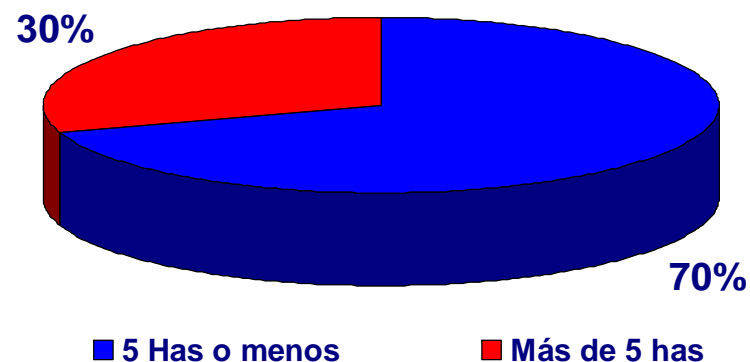

Fuente: Padrón Procampo 2003: 2.8 millones de productores

- En unidades de producción pequeñas, los ingresos agrícolas son menores.

Fuente de ingreso de las familias rurales por tamaño de predio (%)

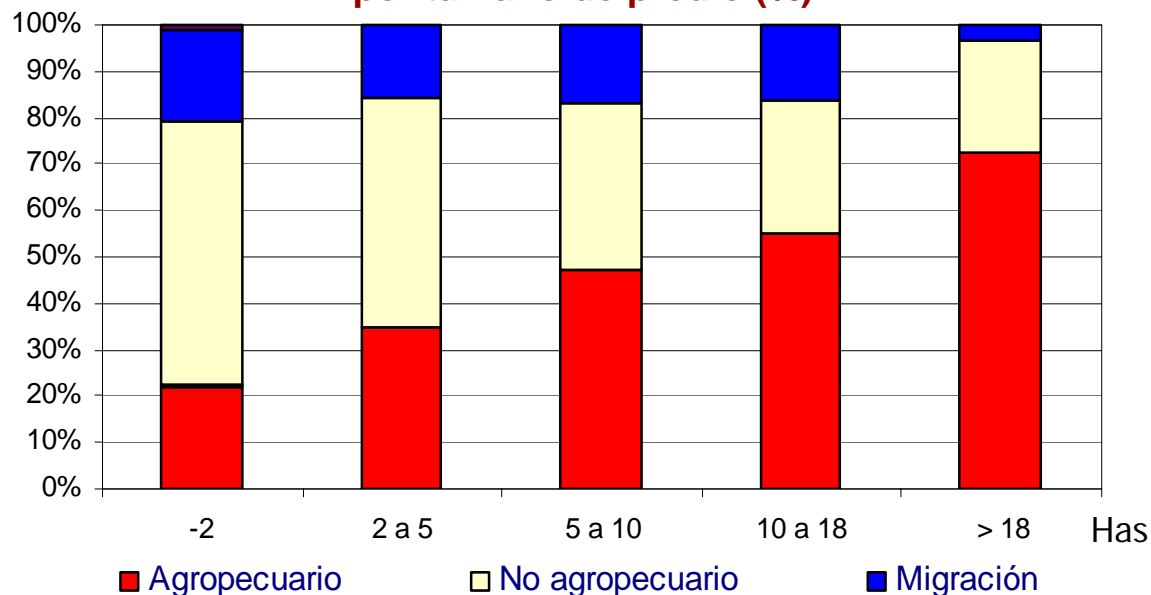

Fuente: A. Jainvry. Et al (1995)

Unidades de producción rural

Las cerca de 4 millones de unidades de producción presentan diversos niveles de desarrollo:

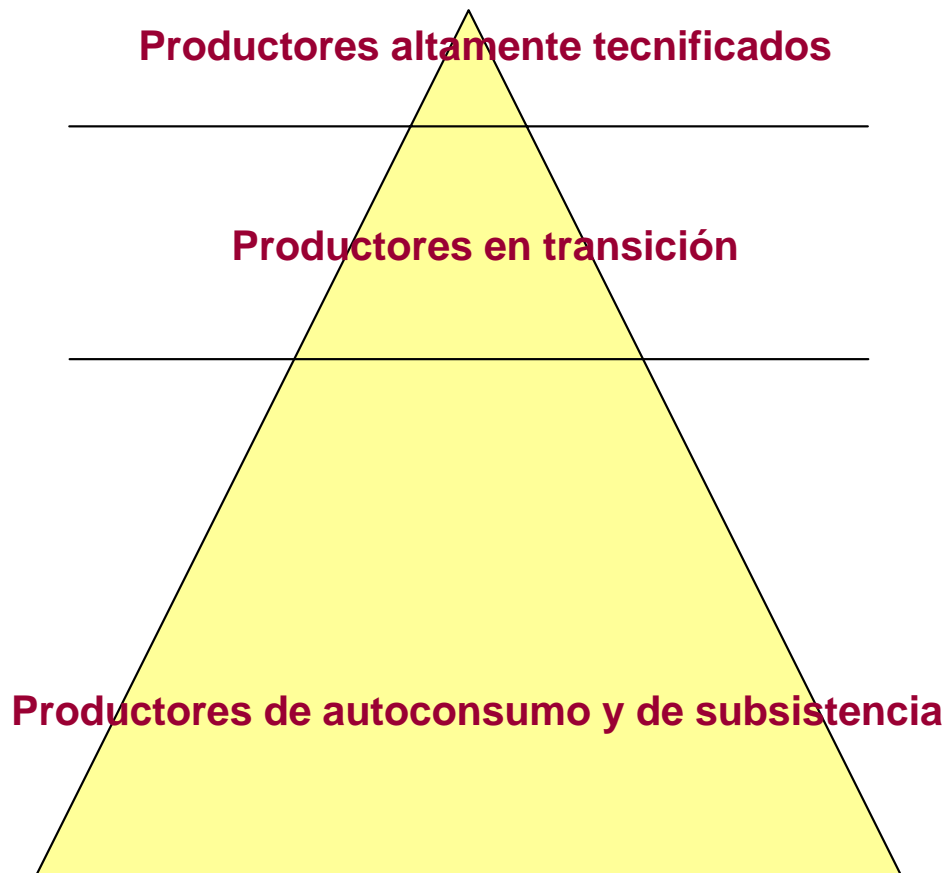

- Cerca del 6% lo integran productores competitivos.
- Alrededor del 18% están integradas por productores en transición.
- El resto son productores con limitada o nula posesión de tierra.

Contenido

- Contexto del sector agropecuario en México
- Políticas, Estrategias y Programas
- Indicadores de desempeño

La Nueva Visión de la Política Sectorial

Nueva Sociedad Rural

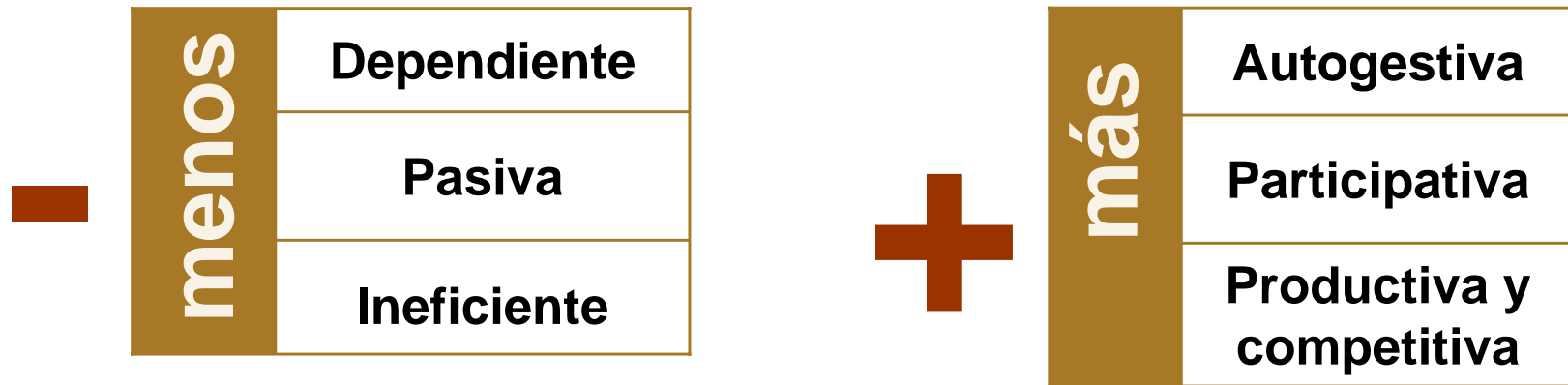

Que permita pasar

	De una	A una
	Economía cerrada y basada en el autoconsumo y la protección	Economía moderna que responda a las fuerzas del mercado, con un gobierno normativo y facilitador que atienda su responsabilidad social y promueva el desarrollo rural integral.

Algunos ejes de la Política Sectorial

Algunos de los principales ejes de la política sectorial son:

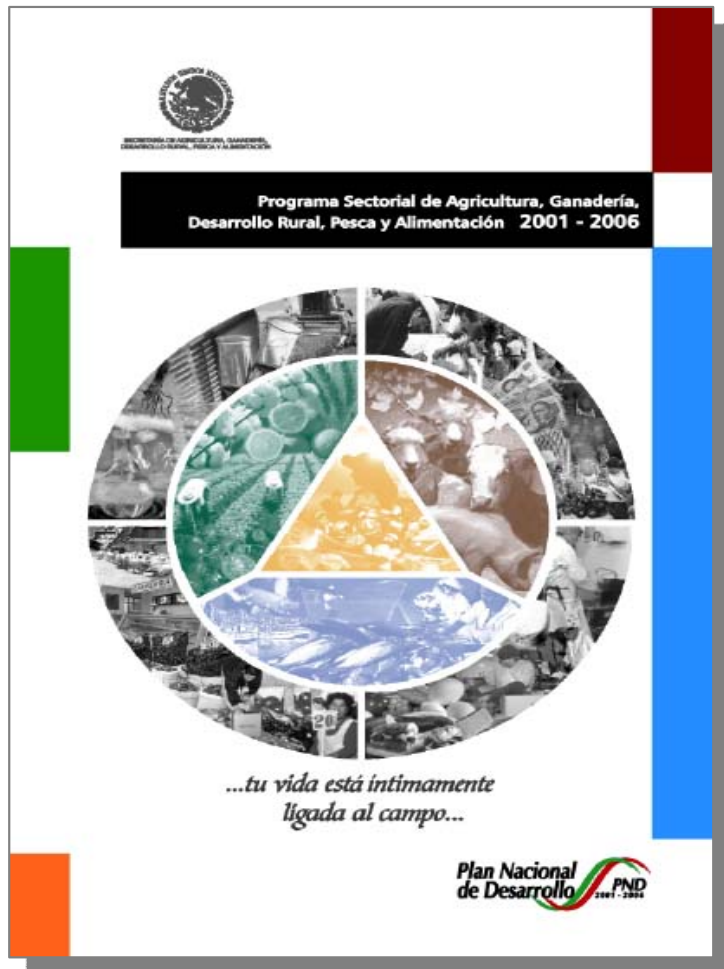

1. Desarrollo de zonas rurales marginadas.
2. Desarrollo rural con enfoque territorial.
3. Impulso a las cadenas productivas.
4. Certidumbre y seguridad jurídica.
5. Diversificación y reconversión productiva.
6. Preservación y mejora de los recursos naturales y la biodiversidad.

Ley de Desarrollo Rural Sustentable

Con la Ley de Desarrollo Rural Sustentable (LDRS) se sentaron las bases jurídicas para:



Estrategia: Mayor participación de la sociedad rural

A través de los Consejos para el Desarrollo Rural Sustentable, previstos en la LDRS, se promueve:

- Mayor participación de la sociedad rural en el diseño y revisión de las políticas hacia el sector
- Mejor coordinación de los tres órdenes de gobierno
- Se fortalece la contraloría social.

Hoy existen

- Un Consejo Mexicano para el Desarrollo Rural Sustentable
- 32 Consejos Estatales
- 155 Consejos Distritales
- 2,110 Consejos Municipales.



Estrategia: Integración para la competitividad

- Impulsar la **integración y fortalecimiento de las cadenas productivas** o sistemas producto para lograr un campo competitivo.
- Se integran **Comités Sistema Producto** con la participación de los proveedores de insumos, productores, comercializadores, industriales, instituciones de investigación y los distintos órdenes de gobierno.
- Son espacios de participación que atienden las necesidades de la cadenas, bajo una planeación hecha por los propios integrantes.



Estrategia Global

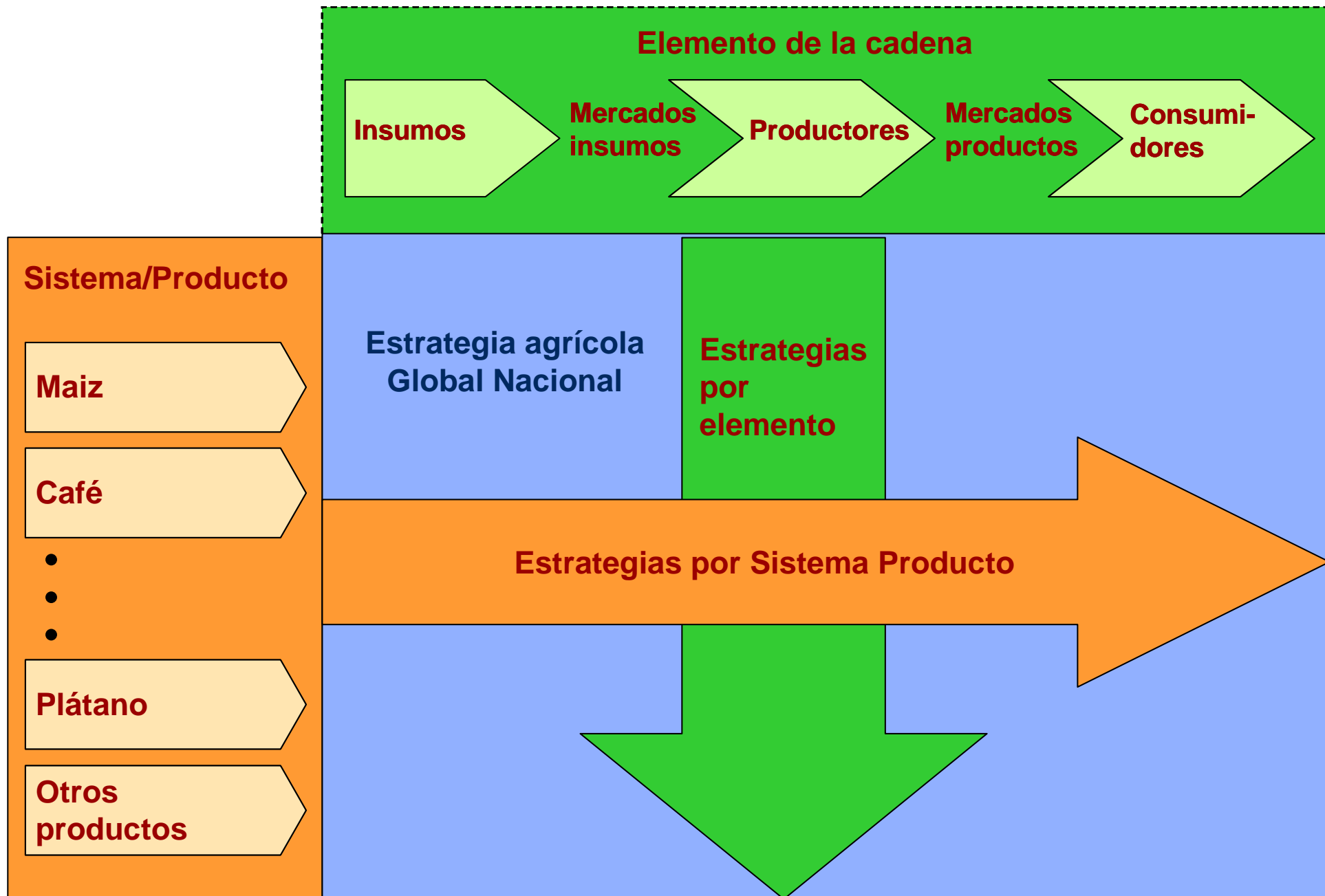

Liberalización comercial

- A partir de la entrada en vigor del TLCAN México ha firmado 12 TLC's con 43 países.
- Se cuenta con un mercado potencial de cerca de 1,200 millones de personas.

País	Habitantes 2004 Millones	PIB per cápita 2004 US Dólares	Importaciones Agroalim. 2004 Millones US Dólares
América del Norte			
Canadá	32	30,711	19,374
EE.UU.	294	39,752	88,112
México	104	6,518	13,503
América Central			
Guatemala	13	2,174	931
Honduras	7	1,032	647
El Salvador	7	2,377	943
Costa Rica	4	4,529	691
Nicaragua	6	777	301
América del Sur			
Colombia	45	2,150	2,149
Venezuela	26	4,184	2,435
Chile	16	5,898	1,922
Bolivia	9	976	231
Uruguay	3	3,865	322
Europa			
UE (25)	455	27,873	107,670
EFTA*/	12	50,620	17,146
Otros Países			
Israel	7	17,292	2,920
Japón	128	36,187	65,427
TOTAL	1,167		

*/ Islandia, Liechtenstein, Noruega y Suiza.

FUENTE: FAO, OMC, Banco Mundial y Secretaría de Economía

Programas de Atención Integral

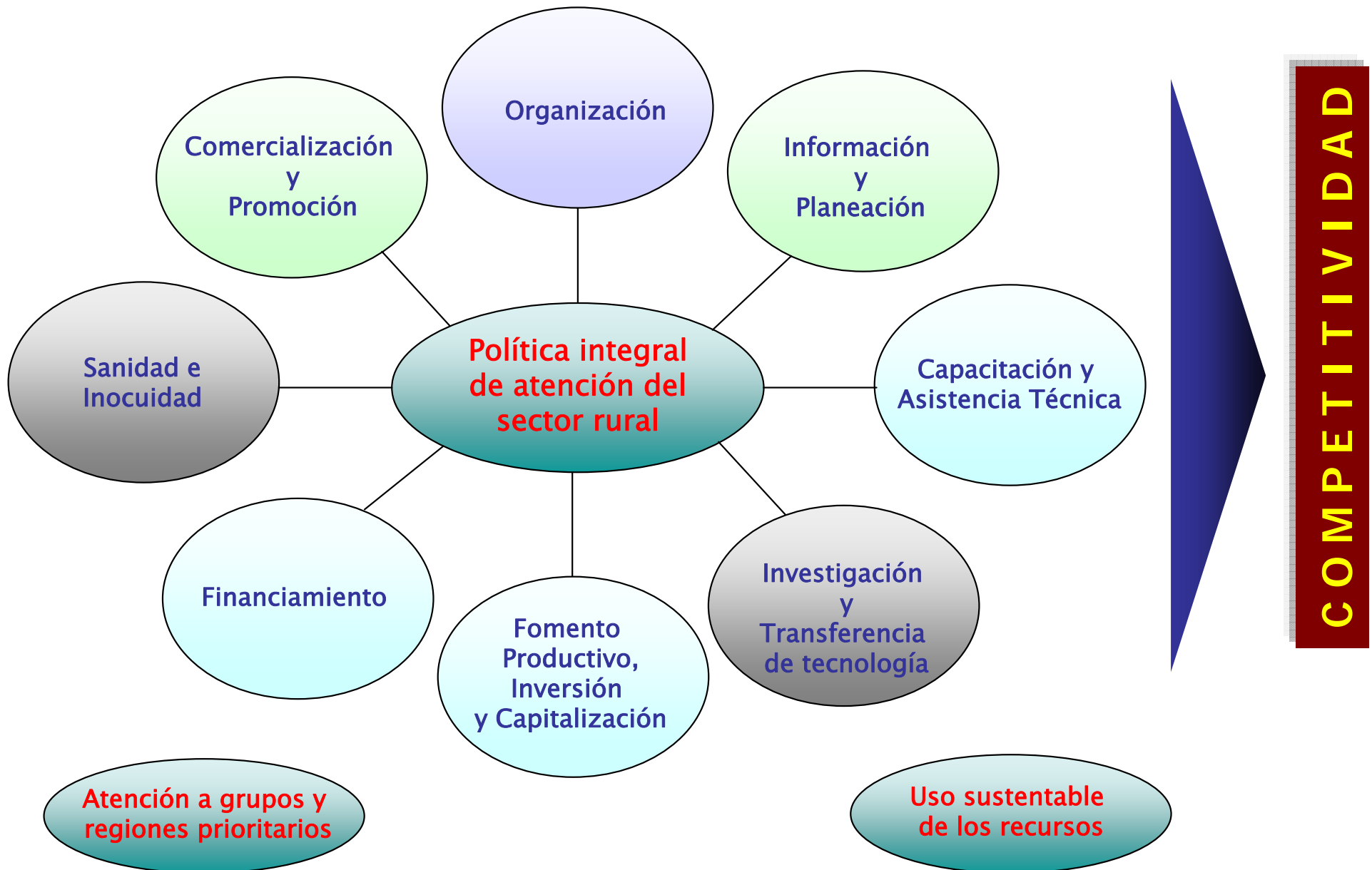

Recursos para el Sector Rural

El presupuesto de SAGARPA modificado a junio de 2006 es mayor al del año 2000 en 59.1% en términos reales y el del Programa Especial Concurrente en 65%.

RECURSOS SAGARPA
(millones de pesos de 2006)

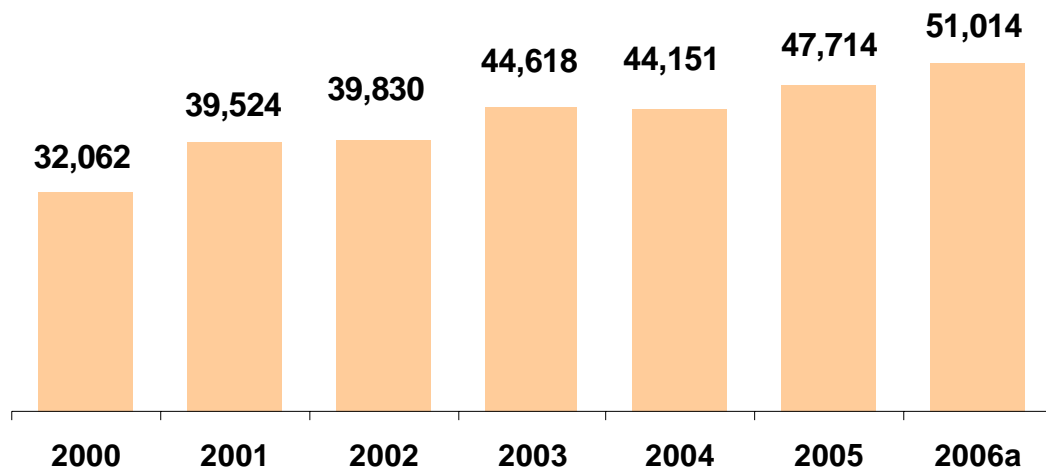

**RECURSOS DEL PRESUPUESTO ESPECIAL
CONCURRENTE**
(miles de millones de pesos de 2006)

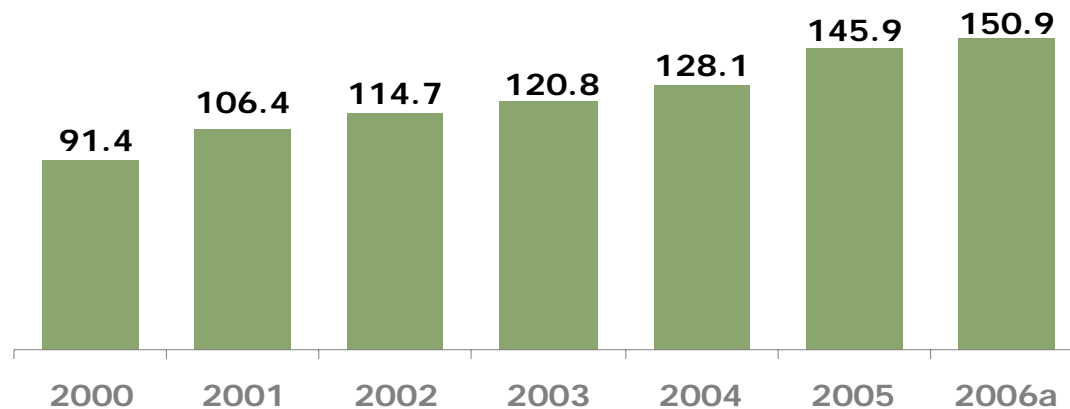

Contenido

- Contexto del sector agropecuario en México
- Políticas, Estrategias y Programas
- Indicadores de desempeño

Crecimiento sectorial

- En este sexenio (2001-2006), el PIB agroalimentario¹ aumentó a un ritmo anual (2.2%) que duplica el crecimiento de la población (1.1%).
- En promedio, la producción agroalimentaria es 16.3% mayor al periodo 1995-2000 y 31.6% a la del periodo 1989-94.
- El PIB per cápita es el más alto de la historia, 8.1% y 10.9% más grande que en los sexenios precedentes.

PIB AGROALIMENTARIO POR SEXENIO
(millones de pesos de 1993)

PIB AGROALIMENTARIO PER CAPITA
POR SEXENIO
(pesos de 1993)

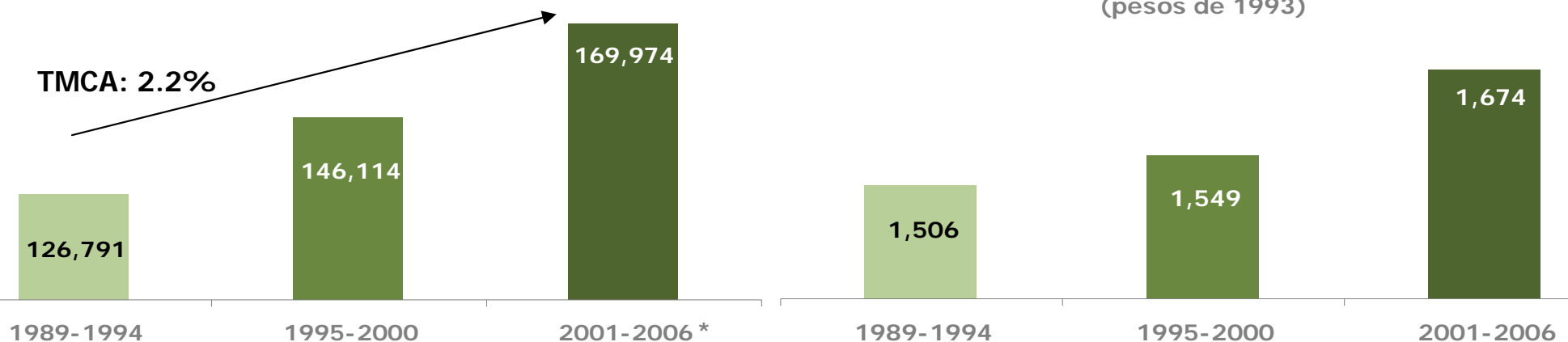

1/ Incluye los Sectores Agropecuario y Pesquero y de Alimentos, Bebidas y Tabaco.

Elaborado con datos de: INEGI, Sistema de Cuentas Nacionales de México, 2006. / CONAPO, Proyecciones de la Población de México, 2006.

* Con datos al segundo trimestre del 2006

Crecimiento de la producción primaria

La producción agrícola y pecuaria fue 18% mayor en el periodo 2001-2005, en comparación con el periodo 1996-2000. La pesca fue 9% mayor.

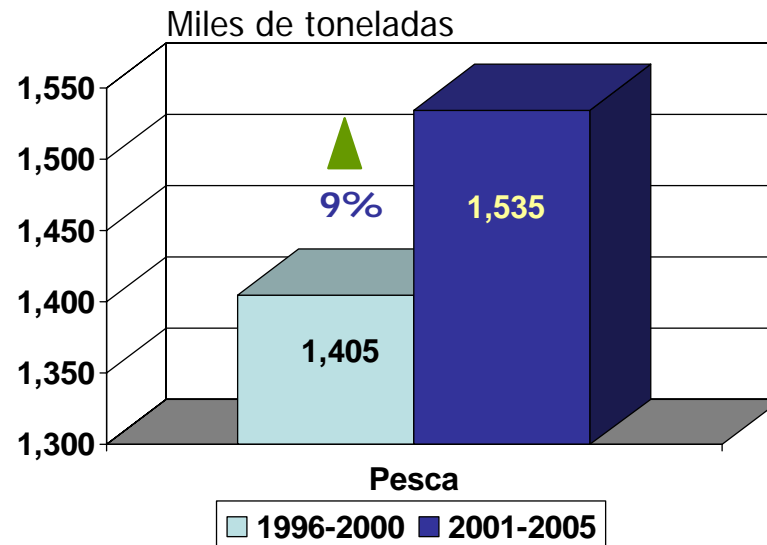
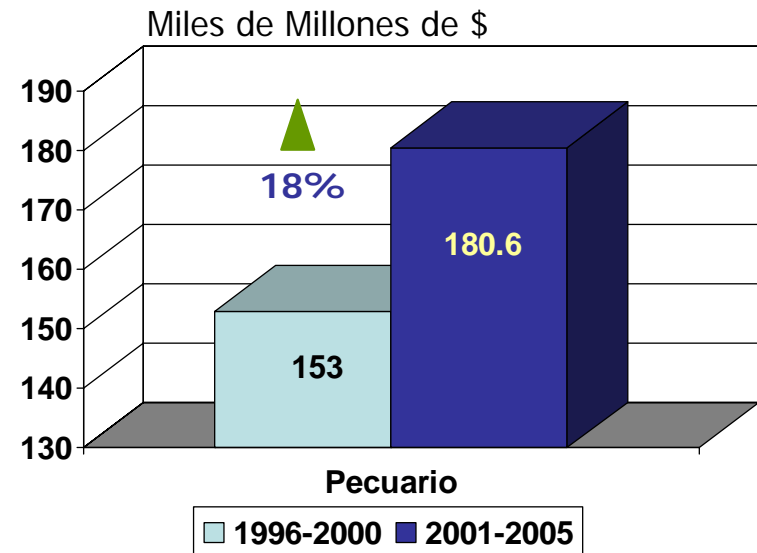
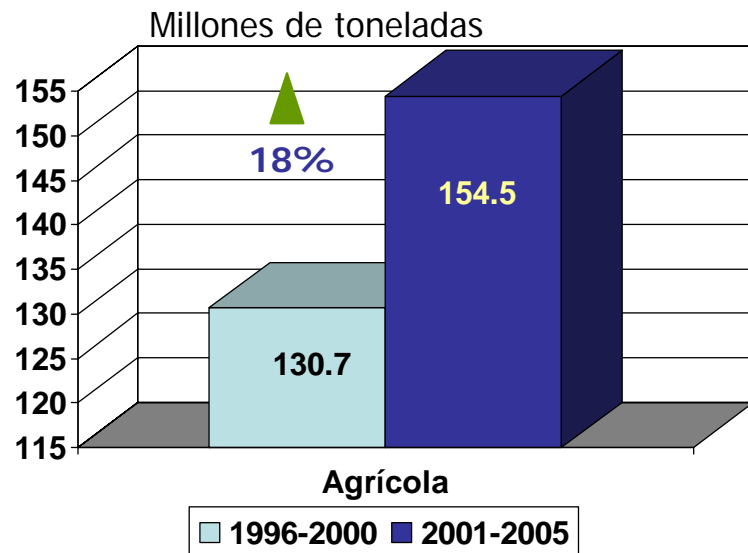

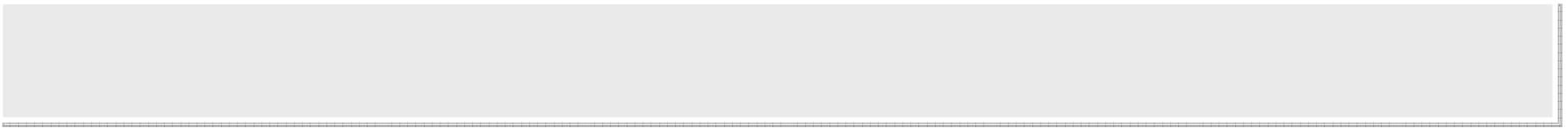



La Política Agropecuaria en México

Ing. Francisco López Tostado
Subsecretario de Agricultura
SAGARPA

*México, D.F.
Noviembre de 2006*

Competitividad de los productos mexicanos

PRODUCTOS MEXICANOS CON ALTA PARTICIPACIÓN EN LAS EXPORTACIONES MUNDIALES, 2005

Producto	Valor (Miles de Dls)	Posición	Producto	Valor (Miles de Dls)	Posición
Hortalizas			Otros Agrícolas		
Calabazas	20,031	5	Gomas naturales	1,341	1
Cebollas	214,090	2	Vainilla	1,606	15
Garbanzos	67,630	2	Café verde	196,150	10
Pepinos	343,056	2	Agroindustriales		
Berenjenas	55,317	3	Cerveza	1,309,927	2
Espárragos	78,508	2	Artículos de Confeitería	314,090	5
Pimientos	576,690	3	Aceite de ajonjolí	5,861	3
Tomates	909,388	3	Aceite de cártamo	8,897	3
Espinaca	4,267	4	Hortalizas congeladas	204,259	4
Hortalizas frescas	332,061	1	Melaza	7,970	19
Coliflores	35,577	5	Jugo de limón	779	8
Ajos	10,444	7	Bebidas Alcohólicas Dest.	611,905	5
Chícharos	4,996	9	Preparaciones Alimenticias	46,494	9
Lechugas	20,567	8	Hongos enlatados	1,983	18
Zanahoria	9,440	10	Jugo de naranja	16,179	14
Frutas			Jugo de piña	3,252	12
Aguacates	211,255	1	Manteca de cacao	11,070	21
Mangos	108,794	1	Jugo de tomate	120	31
Papayas	72,722	1	Pecuarios, Pesca y Otros		
Nueces	84,074	2	Miel	57,408	4
Sandías	151,729	1	Ganado vacuno	546,164	2
Fresas	59,832	6	Pescados frescos	30,290	5
Limones	164,806	2	Pulpos, jibias y calamares	2,298	13
Melones	151,729	1			
Uva	108,648	8			
Pasas	3,266	16			



El Sector Agropecuario en México

Diciembre del 2000