

**BOLETIN ESTADISTICO  
COMERCIO EXTERIOR SILVOAGROPECUARIO**

**N° 20**

**ENERO - DICIEMBRE 2000**



**GOBIERNO DE CHILE  
ODEPA**

**FEBRERO 2001**

**Boletín Estadístico de Comercio Exterior Silvoagropecuario**  
**Enero - Diciembre 2000**  
**N° 20**

Estadísticas  
Aída Guerrero L.

Publicación de la Oficina de Estudios y Políticas Agrarias -ODEPA-  
Ministerio de Agricultura, República de Chile

Director y Representante Legal  
Carlos Furche Guajardo

Febrero de 2001

Distribución y Suscripciones  
Centro de Información Silvoagropecuaria, CIS  
Valentín Letelier 1339 - Código Postal 6501070  
Fono (56-2) 696 3241 - Fax (56-2) 671 8809  
E-mail: [webodepa@minagri.gob.cl](mailto:webodepa@minagri.gob.cl)  
[www.odepa.gob.cl](http://www.odepa.gob.cl)  
Santiago de Chile

Impreso en ODEPA  
Teatinos 40, Piso 8  
Fono (56-2) 696 3241 - Fax (56-2) 695 7795

## CONTENIDO

| Cuadro | Descripción   | Página |
|--------|---|--------|
| Nº 1   | BALANZA DE PRODUCTOS SILVOAGROPECUARIOS                       | 5      |
| Nº 2   | BALANZA DE PRODUCTOS SILVOAGROPECUARIOS POR CLASE Y SUBSECTOR | 6      |
| Nº 3   | BALANZA DE PRODUCTOS SILVOAGROPECUARIOS POR ZONA ECONOMICA    | 7      |
| Nº 4   | PRINCIPALES PRODUCTOS DE EXPORTACION                          | 8      |
| Nº 5   | PRODUCTOS DE EXPORTACION CON MAYOR EXPANSION                  | 8      |
| Nº 6   | PRINCIPALES PRODUCTOS DE IMPORTACION                          | 9      |
| Nº 7   | PRODUCTOS DE IMPORTACION CON MAYOR EXPANSION                  | 9      |
| Nº 8   | EXPORTACIONES SILVOAGROPECUARIAS                              | 10     |
| Nº 9   | IMPORTACIONES SILVOAGROPECUARIAS                              | 14     |
| Nº 10  | IMPORTACIONES DE INSUMOS Y MAQUINARIAS                        | 16     |
| Nº 11  | EXPORTACIONES DE PRODUCTOS AGRICOLAS POR DESTINOS             | 17     |
| Nº 12  | IMPORTACIONES DE PRODUCTOS AGROPECUARIOS POR ORIGEN           | 21     |
| Nº 13  | IMPORTACIONES DE INSUMOS Y MAQUINARIAS POR ORIGEN             | 23     |

**NOTA :**

A partir de enero de 2000 el Banco Central modificó su metodología para incorporar las variaciones de valor de las exportaciones, de manera que las cifras se ajustarán mensualmente de acuerdo con los Informes de Variación de Valor (IVV).



CUADRO N° 1

**BALANZA DE PRODUCTOS SILVOAGROPECUARIOS \***  
MILES US\$

| ITEMS                          | 1998             | 1999             | 2000             | Var %<br>2000/1999 |
|--------------------------------|------------------|------------------|------------------|--------------------|
| <b>EXPORTACIONES</b>           | <b>4.332.807</b> | <b>4.720.880</b> | <b>4.956.047</b> | <b>5,0</b>         |
| Agrícolas                      | 2.728.694        | 2.738.503        | 2.627.252        | -4,1               |
| Pecuarias                      | 168.900          | 164.573          | 192.090          | 16,7               |
| Forestales                     | 1.435.213        | 1.817.804        | 2.136.705        | 17,5               |
| <b>IMPORTACIONES</b>           | <b>1.261.909</b> | <b>1.156.287</b> | <b>1.201.442</b> | <b>3,9</b>         |
| Agrícolas                      | 915.270          | 863.087          | 845.275          | -2,1               |
| Pecuarias                      | 281.232          | 241.052          | 283.015          | 17,4               |
| Forestales                     | 65.407           | 52.148           | 73.152           | 40,3               |
| <b>SALDO SILVOAGROPECUARIO</b> | <b>3.070.898</b> | <b>3.564.593</b> | <b>3.754.605</b> | <b>5,3</b>         |

Fuente : Elaborado por ODEPA. \* Cifras provisionarias.

**BALANZA DE PRODUCTOS SILVOAGROPECUARIOS**

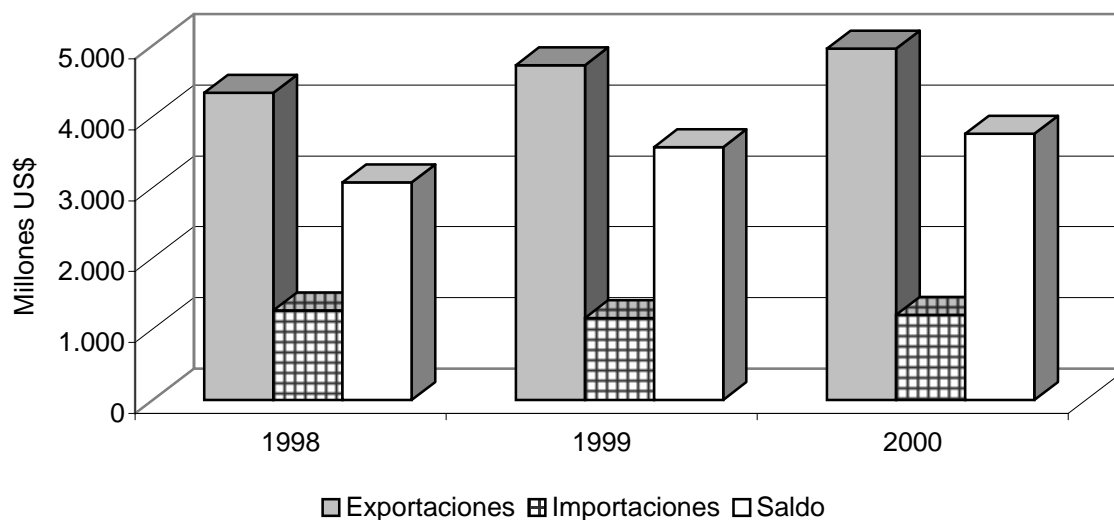

CUADRO Nº 2

BALANZA DE PRODUCTOS SILVOAGROPECUARIOS POR CLASE Y SUBSECTOR \*  
MILES US\$

| Clase / Subsector                       | 1998             | 1999             | 2000             | Var %<br>2000/1999 |
|---|------------------|------------------|------------------|--------------------|
| <b>Exportaciones Silvoagropecuarias</b> | <b>4.332.807</b> | <b>4.720.880</b> | <b>4.956.047</b> | <b>5,0</b>         |
| Primarias                               | 1.853.703        | 1.836.785        | 1.743.928        | -5,1               |
| Agrícolas                               | 1.643.328        | 1.609.364        | 1.531.329        | -4,8               |
| Pecuarias                               | 43.842           | 34.312           | 31.262           | -8,9               |
| Forestales                              | 166.533          | 193.109          | 181.337          | -6,1               |
| Industriales                            | 2.479.104        | 2.884.095        | 3.212.119        | 11,4               |
| Agrícolas                               | 1.085.366        | 1.129.139        | 1.095.923        | -2,9               |
| Pecuarias                               | 125.058          | 130.261          | 160.828          | 23,5               |
| Forestales                              | 1.268.680        | 1.624.695        | 1.955.368        | 20,4               |
| <b>Importaciones Silvoagropecuarias</b> | <b>1.261.909</b> | <b>1.156.287</b> | <b>1.201.442</b> | <b>3,9</b>         |
| Primarias                               | 401.729          | 428.873          | 416.127          | -3,0               |
| Agrícolas                               | 385.333          | 414.687          | 400.523          | -3,4               |
| Pecuarias                               | 14.538           | 12.419           | 13.603           | 9,5                |
| Forestales                              | 1.858            | 1.767            | 2.001            | 13,2               |
| Industriales                            | 860.180          | 727.414          | 785.315          | 8,0                |
| Agrícolas                               | 529.937          | 448.400          | 444.752          | -0,8               |
| Pecuarias                               | 266.694          | 228.633          | 269.412          | 17,8               |
| Forestales                              | 63.549           | 50.381           | 71.151           | 41,2               |
| <b>Balanza Silvoagropecuaria</b>        | <b>3.070.898</b> | <b>3.564.593</b> | <b>3.754.605</b> | <b>5,3</b>         |
| Primarias                               | 1.451.974        | 1.407.912        | 1.327.801        | -5,7               |
| Agrícolas                               | 1.257.995        | 1.194.677        | 1.130.806        | -5,3               |
| Pecuarias                               | 29.304           | 21.893           | 17.659           | -19,3              |
| Forestales                              | 164.675          | 191.342          | 179.336          | -6,3               |
| Industriales                            | 1.618.924        | 2.156.681        | 2.426.804        | 12,5               |
| Agrícolas                               | 555.429          | 680.739          | 651.171          | -4,3               |
| Pecuarias                               | -141.636         | -98.372          | -108.584         |                    |
| Forestales                              | 1.205.131        | 1.574.314        | 1.884.217        | 19,7               |

Fuente : Elaborado por ODEPA. \* Cifras provisionarias.

EXPORTACIONES POR CLASE  
PARTICIPACION ENERO-DICIEMBRE 2000

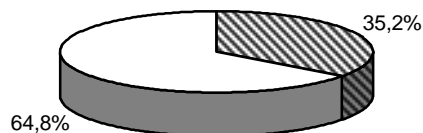

■ Primarias □ Industriales

EXPORTACIONES POR SUBSECTOR  
PARTICIPACION ENERO-DICIEMBRE 2000

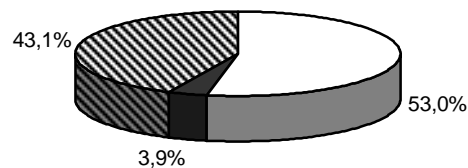

□ Agrícolas ■ Pecuarias ▨ Forestales

CUADRO Nº 3

BALANZA DE PRODUCTOS SILVOAGROPECUARIOS POR ZONA ECONOMICA \*

MILES DE US\$

| Zona Económica                 |       | Exportaciones | Importaciones | Saldo     |
|--------------------------------|-------|---------------|---------------|-----------|
| <b>APEC (Excluido NAFTA)</b>   | 1998  | 845.073       | 49.574        | 795.499   |
|                                | 1999  | 971.828       | 42.984        | 928.844   |
|                                | 2000  | 1.046.164     | 45.915        | 1.000.249 |
|                                | Var % | 7,6           | 6,8           | 7,7       |
| <b>C.E.E.</b>                  | 1998  | 1.013.137     | 103.236       | 909.901   |
|                                | 1999  | 1.067.154     | 88.934        | 978.220   |
|                                | 2000  | 1.191.789     | 101.403       | 1.090.386 |
|                                | Var % | 11,7          | 14,0          | 11,5      |
| <b>MERCOSUR</b>                | 1998  | 396.464       | 694.503       | -298.039  |
|                                | 1999  | 336.908       | 634.008       | -297.100  |
|                                | 2000  | 344.722       | 692.695       | -347.973  |
|                                | Var % | 2,3           | 9,3           |           |
| <b>NAFTA</b>                   | 1998  | 1.404.203     | 252.378       | 1.151.825 |
|                                | 1999  | 1.691.800     | 253.841       | 1.437.959 |
|                                | 2000  | 1.695.327     | 223.236       | 1.472.091 |
|                                | Var % | 0,2           | -12,1         | 2,4       |
| <b>OTRAS</b>                   | 1998  | 673.930       | 162.218       | 511.712   |
|                                | 1999  | 653.190       | 136.520       | 516.670   |
|                                | 2000  | 678.045       | 138.193       | 539.852   |
|                                | Var % | 3,8           | 1,2           | 4,5       |
| <b>TOTAL SILVOAGROPECUARIO</b> | 1998  | 4.332.807     | 1.261.909     | 3.070.898 |
|                                | 1999  | 4.720.880     | 1.156.287     | 3.564.593 |
|                                | 2000  | 4.956.047     | 1.201.442     | 3.754.605 |
|                                | Var % | 5,0           | 3,9           | 5,3       |

Fuente : Elaborado por ODEPA. \* Cifras provisorias.

EXPORTACIONES POR ZONA ECONOMICA  
PARTICIPACION ENERO-DICIEMBRE 2000

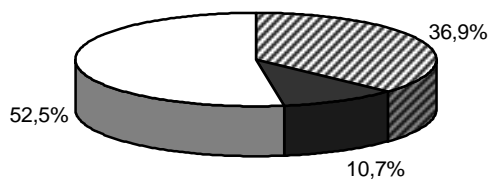

■ C.E.E ■ MERCOSUR □ NAFTA

IMPORTACIONES POR ZONA ECONOMICA  
PARTICIPACION ENERO-DICIEMBRE 2000

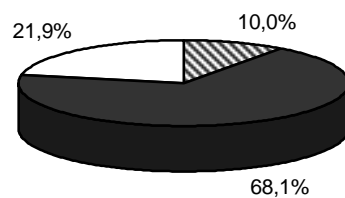

■ C.E.E ■ MERCOSUR □ NAFTA

CUADRO N° 4

## PRINCIPALES PRODUCTOS DE EXPORTACION \*

| PRODUCTOS                                       | Valor (Millones de dólares) |       |         |                    |
|---|-----------------------------|-------|---------|--------------------|
|   | 1998                        | 1999  | 2000    | Var %<br>2000/1999 |
| CELULOSA  | 668,3                       | 824,4 | 1.113,1 | 35,0               |
| UVAS  | 603,3                       | 597,3 | 636,5   | 6,6                |
| VINO CON DENOMINACION DE ORIGEN                 | 369,7                       | 388,4 | 434,7   | 11,9               |
| MADERA ASERRADA PINO INSIGNE                    | 232,2                       | 281,1 | 312,8   | 11,3               |
| MANZANAS  | 278,4                       | 247,5 | 197,1   | -20,4              |
| MADERAS EN PLAQUITAS                            | 130,5                       | 133,0 | 133,7   | 0,5                |
| PAPEL PRENSA (PARA PERIODICO)                   | 69,1                        | 85,9  | 104,2   | 21,2               |
| LISTONES Y MOLDURAS DE MADERA PARA MUEBLES      | 100,7                       | 140,8 | 102,9   | -26,9              |
| KIWI  | 101,1                       | 67,0  | 67,8    | 1,2                |
| MAIZ PARA LA SIEMBRA                            | 85,1                        | 63,7  | 67,3    | 5,8                |
| PUERTAS Y SUS MARCOS Y UMBRALES                 | 50,0                        | 69,2  | 66,7    | -3,6               |
| LOS DEMAS VINOS                                 | 67,9                        | 65,3  | 66,3    | 1,6                |
| PALTAS (AGUACATES)                              | 81,6                        | 101,0 | 66,3    | -34,3              |
| VINO EN RECIPIENTE CON CAPACIDAD HASTA 2 LITROS | 61,0                        | 55,5  | 64,3    | 15,8               |
| CIRUELAS  | 60,5                        | 76,4  | 64,0    | -16,2              |

FUENTE : ODEPA. \* Cifras provisorias.

CUADRO N° 5

## PRODUCTOS DE EXPORTACION CON MAYOR EXPANSION \*

| PRODUCTOS  | Valor (Millones de dólares) |       |         |                    |
|--|-----------------------------|-------|---------|--------------------|
|  | 1998                        | 1999  | 2000    | Var %<br>2000/1999 |
| CELULOSA   | 668,3                       | 824,4 | 1.113,1 | 35,0               |
| VINO CON DENOMINACION DE ORIGEN  | 369,7                       | 388,4 | 434,7   | 11,9               |
| UVAS   | 603,3                       | 597,3 | 636,5   | 6,6                |
| MADERA ASERRADA PINO INSIGNE   | 232,2                       | 281,1 | 312,8   | 11,3               |
| CARNE PORCINA  | 29,8                        | 23,7  | 44,9    | 88,9               |
| PAPEL PRENSA (PARA PERIODICO)  | 69,1                        | 85,9  | 104,2   | 21,2               |
| LOS DEMAS TABLEROS DE FIBRA MASA   | 1,2                         | 9,0   | 19,7    | 118,3              |
| VINO EN RECIPIENTE CON CAPACIDAD HASTA 2 LITROS                                  | 61,0                        | 55,5  | 64,3    | 15,8               |
| LAS DEMAS SEMILLAS DE HORTALIZAS PARA SIEMBRA                                    | 25,0                        | 27,4  | 35,6    | 29,8               |
| MADERAS EN BRUTO TRATADAS CON PINTURA  | 3,7                         | 2,7   | 10,4    | 285,4              |
| MORASFRAMBUESAS Y GROSELLAS CONGELADAS   | 32,5                        | 30,7  | 37,9    | 23,7               |
| CARNE AVE  | 15,2                        | 16,1  | 23,3    | 45,1               |
| LOS DEMAS TRONCOS NO CONIFERAS   | 2,4                         | 17,8  | 24,9    | 40,1               |
| TABLEROS DE FIBRA MASA VOLUMICA SUP A 0.5 o igual a 0.8g/cm3 S/ TRAB MECANICO N/ | 26,1                        | 25,7  | 32,2    | 25,4               |
| LAS DEMAS LECHES Y NATAS   | 5,6                         | 8,5   | 14,3    | 68,2               |

FUENTE : ODEPA. \* Cifras provisorias.



CUADRO N° 6

## PRINCIPALES PRODUCTOS DE IMPORTACION

| PRODUCTOS  | Valor (Millones de dólares) |       |       |                    |
|--|-----------------------------|-------|-------|--------------------|
|  | 1998                        | 1999  | 2000  | Var %<br>2000/1999 |
| CARNE BOVINA   | 172,1                       | 160,7 | 173,9 | 8,2                |
| MAIZ, LOS DEMAS (no semilla)                                   | 105,8                       | 140,2 | 126,9 | -9,5               |
| TORTAS Y RESIDUOS DE SOJA                                      | 75,5                        | 67,8  | 80,1  | 18,1               |
| MEZCLAS ACEITES, ANIMALES O VEGETALES Y ANIMALES CON VEGETALES | 15,3                        | 17,8  | 62,5  | 250,7              |
| TRIGO BLANDO   | 36,9                        | 66,6  | 53,9  | -19,1              |
| AZUCAR REFINADA  | 63,1                        | 57,0  | 52,8  | -7,3               |
| PLATANOS   | 39,3                        | 38,2  | 39,3  | 2,9                |
| LECHE EN POLVO   | 27,5                        | 18,3  | 30,1  | 64,8               |
| ALGODON SIN CARDAR NI PEINAR                                   | 33,9                        | 17,9  | 20,1  | 12,4               |
| LAS DEMAS PREPARACIONES ALIMENTICIAS                           | 18,7                        | 19,5  | 19,1  | -1,9               |
| TE NEGRO (fermentado) PRESENTADO EN OTRA FORMA                 | 20,9                        | 18,4  | 16,8  | -8,9               |
| ARROZ BLANQUEADO O SEMIBLANQUEADO, INCLUSO PULIDO              | 22,2                        | 26,2  | 16,5  | -37,2              |
| CAFE SIN TOSTAR, SIN DESCAFEINAR                               | 22,1                        | 15,9  | 16,1  | 1,1                |
| HABAS DE SOYA, INCLUSO QUEBRANTADAS                            | 13,1                        | 13,1  | 14,9  | 14,3               |
| QUESOS   | 12,7                        | 8,8   | 14,9  | 69,6               |

FUENTE : ODEPA

CUADRO N° 7

## PRODUCTOS DE IMPORTACION CON MAYOR EXPANSION

| PRODUCTOS   | Valor (Millones de dólares) |       |       |                    |
|---|-----------------------------|-------|-------|--------------------|
|   | 1998                        | 1999  | 2000  | Var %<br>2000/1999 |
| MEZCLAS ACEITES, ANIMALES O VEGETALES Y ANIMALES CON VEGETALES        | 15,3                        | 17,8  | 62,5  | 250,7              |
| CARNE BOVINA  | 172,1                       | 160,7 | 173,9 | 8,2                |
| TORTAS Y RESIDUOS DE SOJA   | 75,5                        | 67,8  | 80,1  | 18,1               |
| LECHE EN POLVO  | 27,5                        | 18,3  | 30,1  | 64,8               |
| CEBADA  | 1,7                         | 8,1   | 14,4  | 77,6               |
| QUESOS  | 12,7                        | 8,8   | 14,9  | 69,6               |
| LAS DEMAS FRUCTOSAS Y JARABES   | 0,0                         | 1,1   | 6,7   | 490,7              |
| LAS DEMAS PREPARACIONES PARA ALIMENTACION ANIMAL                      | 8,1                         | 9,7   | 13,5  | 39,7               |
| BARRILES, CUBAS, TINAS Y DEMAS MANUFACTURAS DE TONELERIA              | 9,8                         | 9,0   | 12,6  | 39,1               |
| MAIZ PARA LA SIEMBRA  | 7,9                         | 6,2   | 9,6   | 55,0               |
| CELULOSA  | 2,9                         | 3,3   | 6,0   | 85,3               |
| MAIZ RESIDUO MOLIENDA   | 16,6                        | 10,7  | 13,3  | 23,8               |
| TABLEROS DE PARTICULAS: WAFERBOARD INCLUIDOS LOS ORIENTED STAND BOARD | 2,8                         | 3,3   | 5,9   | 75,8               |
| LAS DEMAS LANAS PEINADAS  | 8,6                         | 4,9   | 7,2   | 45,4               |
| ALGODON SIN CARDAR NI PEINAR  | 33,9                        | 17,9  | 20,1  | 12,4               |

FUENTE : ODEPA

## CUADRO N° 8

## EXPORTACIONES SILVOAGROPECUARIAS \*

| Sector                         | Productos                  | Volumen (Toneladas) |                  |                  | Valor (Miles US\$ FOB) |                  |                  |
|--------------------------------|----------------------------|---------------------|------------------|------------------|------------------------|------------------|------------------|
|                                |                            | 1998                | 1999             | 2000             | 1998                   | 1999             | 2000             |
| <b>TOTAL SILVOAGROPECUARIO</b> |                            |                     |                  |                  | <b>4.332.807</b>       | <b>4.720.880</b> | <b>4.956.047</b> |
| <b>PRIMARIAS</b>               |                            |                     |                  |                  | <b>1.853.703</b>       | <b>1.836.785</b> | <b>1.743.928</b> |
| <b>AGRICOLA</b>                |                            |                     |                  |                  | <b>1.643.328</b>       | <b>1.609.364</b> | <b>1.531.329</b> |
| <b>Cereales</b>                |                            | <b>69.828</b>       | <b>48.829</b>    | <b>49.295</b>    | <b>87.188</b>          | <b>64.968</b>    | <b>67.682</b>    |
|                                | Avena                      | 10.061              | 2.939            | 2.009            | 1.884                  | 590              | 292              |
|                                | Cebada                     | 306                 | 364              | 102              | 120                    | 83               | 27               |
|                                | Maíz para siembra          | 59.377              | 45.345           | 47.165           | 85.122                 | 63.676           | 67.345           |
|                                | Otros                      | 84                  | 181              | 20               | 61                     | 619              | 17               |
| <b>Leguminosas secas</b>       |                            | <b>20.724</b>       | <b>12.201</b>    | <b>13.254</b>    | <b>18.592</b>          | <b>7.214</b>     | <b>5.915</b>     |
|                                | Garbanzos                  | 754                 | 176              | 1                | 458                    | 152              | 1                |
|                                | Lentejas                   | 5                   | 18               | 60               | 3                      | 10               | 22               |
|                                | Frejoles consumo           | 17.236              | 9.907            | 9.264            | 14.412                 | 5.157            | 2.949            |
|                                | Otros                      | 2.729               | 2.100            | 3.929            | 3.719                  | 1.895            | 2.944            |
| <b>Hortalizas y Tubérculos</b> |                            | <b>43.138</b>       | <b>71.756</b>    | <b>63.114</b>    | <b>77.454</b>          | <b>91.816</b>    | <b>98.668</b>    |
| <b>Frescas</b>                 |                            | <b>41.935</b>       | <b>70.307</b>    | <b>61.444</b>    | <b>39.801</b>          | <b>51.810</b>    | <b>45.499</b>    |
|                                | Ajos                       | 3.802               | 11.898           | 10.319           | 5.739                  | 14.996           | 9.785            |
|                                | Cebollas                   | 23.888              | 39.861           | 29.377           | 9.897                  | 10.723           | 8.861            |
|                                | Espárragos                 | 4.065               | 5.076            | 3.639            | 9.271                  | 10.135           | 5.715            |
|                                | Orégano                    | 2.008               | 2.255            | 3.085            | 5.601                  | 6.673            | 7.676            |
|                                | Tomates                    | 2.179               | 3.629            | 6.011            | 1.882                  | 2.579            | 3.975            |
|                                | Otras                      | 5.993               | 7.588            | 9.011            | 7.412                  | 6.703            | 9.487            |
| <b>Semillas</b>                |                            | <b>1.203</b>        | <b>1.449</b>     | <b>1.671</b>     | <b>37.652</b>          | <b>40.006</b>    | <b>53.170</b>    |
|                                | Semillas de melón y sandía | 48                  | 52               | 121              | 7.208                  | 6.533            | 10.851           |
|                                | Semilla de tomate          | 73                  | 82               | 72               | 5.022                  | 5.599            | 6.305            |
|                                | Las demás semillas         | 1.083               | 1.315            | 1.478            | 25.422                 | 27.873           | 36.014           |
| <b>Frutas</b>                  |                            | <b>1.502.504</b>    | <b>1.488.303</b> | <b>1.448.657</b> | <b>1.380.494</b>       | <b>1.379.535</b> | <b>1.299.038</b> |
|                                | Ciruelas                   | 49.396              | 78.977           | 52.677           | 60.490                 | 76.373           | 63.974           |
|                                | Duraznos                   | 24.208              | 32.884           | 30.762           | 25.814                 | 31.670           | 32.216           |
|                                | Kiwis                      | 127.038             | 91.833           | 102.499          | 101.062                | 67.036           | 67.850           |
|                                | Manzanas                   | 538.735             | 521.736          | 387.714          | 278.369                | 247.522          | 197.076          |
|                                | Nectarines                 | 36.463              | 50.084           | 43.835           | 38.588                 | 44.042           | 43.586           |
|                                | Paltas                     | 44.514              | 34.788           | 52.049           | 81.605                 | 100.952          | 66.288           |
|                                | Peras                      | 153.174             | 156.402          | 124.808          | 81.516                 | 82.682           | 63.331           |
|                                | Uvas                       | 490.044             | 473.062          | 596.196          | 603.274                | 597.264          | 636.466          |
|                                | Otras                      | 38.934              | 48.539           | 58.117           | 109.776                | 131.994          | 128.251          |
| <b>Otros agrícolas</b>         |                            |                     |                  |                  | <b>79.601</b>          | <b>65.831</b>    | <b>60.026</b>    |
| <b>PECUARIO</b>                |                            |                     |                  |                  | <b>43.842</b>          | <b>34.312</b>    | <b>31.262</b>    |
| <b>Animales vivos 1/</b>       |                            |                     |                  |                  | <b>28.771</b>          | <b>22.317</b>    | <b>20.578</b>    |
|                                | Aves                       | 5.268.361           | 2.183.711        | 2.112.327        | 6.440                  | 4.673            | 4.698            |
|                                | Caballos                   | 182                 | 150              | 193              | 5.351                  | 4.602            | 5.026            |
|                                | Ovinos                     | 7.513               | 6.605            | 2.124            | 137                    | 139              | 85               |
|                                | Porcinos                   | 1.595               | 3.515            | 2.941            | 803                    | 758              | 1.126            |
|                                | Otros                      |                     |                  |                  | 16.040                 | 12.146           | 9.643            |

1/ Unidades \* Cifras provisorias

## CUADRO Nº 8

## EXPORTACIONES SILVOAGROPECUARIAS \*

| Sector              | Productos                      | Volumen (Toneladas) |                |                | Valor (Miles US\$ FOB) |                  |                  |
|---------------------|--------------------------------|---------------------|----------------|----------------|------------------------|------------------|------------------|
|                     |                                | 1998                | 1999           | 2000           | 1998                   | 1999             | 2000             |
|                     | <b>Lanas y fibras</b>          | <b>3.897</b>        | <b>4.337</b>   | <b>3.271</b>   | <b>6.458</b>           | <b>4.548</b>     | <b>3.532</b>     |
|                     | Lana sucia y lavada            | 3.887               | 4.330          | 3.271          | 6.213                  | 4.353            | 3.524            |
|                     | Pelo conejo                    | 10                  | 8              | 1              | 245                    | 196              | 8                |
|                     | Otros                          | 0                   |                |                | 0                      |                  |                  |
|                     | <b>Otros pecuarios</b>         |                     |                |                | <b>8.614</b>           | <b>7.447</b>     | <b>7.152</b>     |
|                     | <b>FORESTAL</b>                |                     |                |                | <b>166.533</b>         | <b>193.109</b>   | <b>181.337</b>   |
|                     | Maderas en bruto               |                     |                |                | 33.240                 | 59.066           | 46.449           |
|                     | Maderas en plaquitas           | 2.286.264           | 2.410.076      | 2.598.342      | 130.518                | 133.024          | 133.709          |
|                     | Otros forestales               |                     |                |                | 2.775                  | 1.019            | 1.179            |
| <b>INDUSTRIALES</b> |                                |                     |                |                | <b>2.479.104</b>       | <b>2.884.095</b> | <b>3.212.119</b> |
| <b>AGRICOLA</b>     |                                |                     |                |                | <b>1.085.366</b>       | <b>1.129.139</b> | <b>1.095.923</b> |
|                     | <b>Cereales</b>                |                     |                |                | <b>26.697</b>          | <b>26.581</b>    | <b>22.520</b>    |
|                     | Avena mondada                  | 22.205              | 20.499         | 24.061         | 6.826                  | 5.837            | 6.418            |
|                     | Malta (Cebada) sin tostar      | 23.432              | 35.990         | 39.034         | 8.836                  | 10.316           | 11.804           |
|                     | Malta (Cebada) tostada         | 20.876              | 31.957         | 5.533          | 6.951                  | 8.560            | 1.664            |
|                     | Otros                          |                     |                |                | 4.084                  | 1.868            | 2.634            |
|                     | <b>Hortalizas y tubérculos</b> | <b>145.854</b>      | <b>150.351</b> | <b>117.982</b> | <b>165.466</b>         | <b>167.011</b>   | <b>113.697</b>   |
|                     | <b>Congelados</b>              | <b>12.956</b>       | <b>11.014</b>  | <b>11.888</b>  | <b>22.441</b>          | <b>19.891</b>    | <b>18.006</b>    |
|                     | Maíz dulce congelado           | 1.139               | 1.172          | 1.165          | 1.315                  | 1.189            | 1.082            |
|                     | Guisantes o arvejas congeladas | 751                 | 903            | 1.099          | 865                    | 912              | 1.044            |
|                     | Otras                          | 11.066              | 8.939          | 9.625          | 20.261                 | 17.790           | 15.881           |
|                     | <b>Deshidratados</b>           | <b>8.237</b>        | <b>5.936</b>   | <b>5.580</b>   | <b>34.333</b>          | <b>24.776</b>    | <b>25.585</b>    |
|                     | Pimientos secos                | 5.779               | 4.322          | 3.957          | 22.500                 | 16.863           | 18.590           |
|                     | Puerros secos                  | 504                 | 301            | 310            | 1.510                  | 802              | 798              |
|                     | Otros                          | 1.953               | 1.314          | 1.313          | 10.324                 | 7.111            | 6.197            |
|                     | <b>Pastas, pulpas y jugos</b>  | <b>109.417</b>      | <b>119.813</b> | <b>94.066</b>  | <b>92.294</b>          | <b>106.224</b>   | <b>62.744</b>    |
|                     | Pulpa y jugo de tomate         | 103.894             | 112.049        | 87.575         | 86.542                 | 99.146           | 57.559           |
|                     | Salsa de tomate y ketchup      | 5.521               | 7.763          | 6.492          | 5.750                  | 7.077            | 5.185            |
|                     | Jugo de tomate                 | 2                   | 0              | 0              | 3                      | 1                | 0                |
|                     | <b>Conservas</b>               | <b>8.885</b>        | <b>7.389</b>   | <b>3.247</b>   | <b>7.286</b>           | <b>6.839</b>     | <b>3.309</b>     |
|                     | Arvejas                        | 195                 | 87             | 51             | 170                    | 79               | 40               |
|                     | Espárragos                     | 154                 | 210            | 22             | 513                    | 634              | 59               |
|                     | Tomates                        | 7.311               | 5.733          | 1.973          | 4.767                  | 3.694            | 1.151            |
|                     | Otras                          | 1.225               | 1.358          | 1.202          | 1.835                  | 2.432            | 2.059            |
|                     | <b>Otras hortalizas</b>        | <b>6.360</b>        | <b>6.199</b>   | <b>3.200</b>   | <b>9.111</b>           | <b>9.281</b>     | <b>4.053</b>     |

\* Cifras provisionarias

## CUADRO N° 8

## EXPORTACIONES SILVOAGROPECUARIAS \*

| Sector | Productos                          | Volumen (Toneladas) |                |                | Valor (Miles US\$ FOB) |                |                |
|--------|------------------------------------|---------------------|----------------|----------------|------------------------|----------------|----------------|
|        |                                    | 1998                | 1999           | 2000           | 1998                   | 1999           | 2000           |
|        | <b>Frutas</b>                      | <b>199.739</b>      | <b>255.384</b> | <b>242.481</b> | <b>255.894</b>         | <b>306.788</b> | <b>292.146</b> |
|        | <b>Congelados</b>                  | <b>33.266</b>       | <b>37.589</b>  | <b>37.279</b>  | <b>48.616</b>          | <b>55.028</b>  | <b>56.580</b>  |
|        | Frambuesas                         | 19.155              | 17.541         | 20.127         | 32.486                 | 30.661         | 37.919         |
|        | Frutillas                          | 2.714               | 2.448          | 2.721          | 3.385                  | 3.153          | 3.254          |
|        | Moras                              | 6.201               | 10.889         | 8.073          | 7.388                  | 13.853         | 8.752          |
|        | Otros                              | 5.195               | 6.710          | 6.358          | 5.356                  | 7.361          | 6.654          |
|        | <b>Deshidratados</b>               | <b>56.500</b>       | <b>63.366</b>  | <b>71.359</b>  | <b>91.163</b>          | <b>94.947</b>  | <b>99.873</b>  |
|        | Ciruelas secas                     | 18.835              | 21.260         | 20.696         | 21.157                 | 24.503         | 28.160         |
|        | Manzanas                           | 3.150               | 3.775          | 3.579          | 12.200                 | 11.845         | 11.983         |
|        | Mosquetas                          | 7.287               | 5.541          | 5.173          | 19.857                 | 12.219         | 9.669          |
|        | Pasas                              | 27.017              | 32.563         | 41.576         | 37.287                 | 45.781         | 49.200         |
|        | Otras                              | 211                 | 227            | 335            | 663                    | 599            | 862            |
|        | <b>Conservas</b>                   | <b>48.063</b>       | <b>59.733</b>  | <b>56.450</b>  | <b>55.734</b>          | <b>63.975</b>  | <b>54.850</b>  |
|        | Cerezas                            | 4.167               | 5.011          | 5.102          | 10.859                 | 10.741         | 9.934          |
|        | Damascos                           | 401                 | 512            | 234            | 431                    | 500            | 236            |
|        | Duraznos                           | 30.881              | 42.224         | 38.564         | 30.424                 | 38.748         | 31.127         |
|        | Peras                              | 1.070               | 550            | 414            | 962                    | 469            | 350            |
|        | Otros                              | 11.543              | 11.436         | 12.135         | 13.058                 | 13.518         | 13.203         |
|        | <b>Compotas</b>                    | <b>18.517</b>       | <b>25.801</b>  | <b>25.941</b>  | <b>18.000</b>          | <b>23.227</b>  | <b>20.820</b>  |
|        | Damascos                           | 486                 | 736            | 788            | 651                    | 833            | 757            |
|        | Duraznos                           | 4.412               | 6.765          | 7.442          | 5.749                  | 8.931          | 7.861          |
|        | Otras                              | 13.619              | 18.300         | 17.711         | 11.600                 | 13.463         | 12.202         |
|        | <b>Jugos</b>                       | <b>40.180</b>       | <b>66.382</b>  | <b>46.679</b>  | <b>36.905</b>          | <b>65.777</b>  | <b>53.979</b>  |
|        | Uva (Incluido el mosto)            | 7.438               | 7.138          | 10.653         | 6.418                  | 7.065          | 7.740          |
|        | Manzanas                           | 31.901              | 58.545         | 35.307         | 29.916                 | 58.229         | 45.778         |
|        | Otros                              | 841                 | 699            | 719            | 571                    | 483            | 461            |
|        | <b>Otras frutas</b>                | <b>3.213</b>        | <b>2.514</b>   | <b>4.774</b>   | <b>5.475</b>           | <b>3.835</b>   | <b>6.045</b>   |
|        | <b>Vinos y alcoholes 2/</b>        |                     |                |                | <b>549.199</b>         | <b>554.156</b> | <b>592.351</b> |
|        | Pisco                              | 468                 | 463            | 257            | 888                    | 770            | 632            |
|        | Champagne                          | 1.700               | 2.443          | 1.478          | 4.434                  | 5.682          | 3.651          |
|        | Vino con denominación de origen    | 131.258             | 133.822        | 150.381        | 369.729                | 388.430        | 434.662        |
|        | Vino en recipiente hasta 2 litros. | 37.507              | 33.359         | 39.982         | 60.960                 | 55.523         | 64.322         |
|        | Los demás vinos                    | 60.487              | 60.220         | 72.910         | 67.894                 | 65.270         | 66.291         |
|        | Otros                              |                     |                |                | 45.294                 | 38.481         | 22.793         |
|        | <b>Otros productos agrícolas</b>   |                     |                |                | <b>88.109</b>          | <b>74.603</b>  | <b>75.209</b>  |

2/ Miles de litros. \* Cifras provisionarias

## CUADRO N° 8

## EXPORTACIONES SILVOAGROPECUARIAS \*

| Sector          | Productos                        | Volumen (Toneladas) |                  |                  | Valor (Miles US\$ FOB) |                  |                  |
|-----------------|----------------------------------|---------------------|------------------|------------------|------------------------|------------------|------------------|
|                 |                                  | 1998                | 1999             | 2000             | 1998                   | 1999             | 2000             |
| <b>PECUARIO</b> |                                  |                     |                  |                  | <b>125.058</b>         | <b>130.261</b>   | <b>160.828</b>   |
|                 | <b>Lácteos</b>                   |                     |                  |                  | <b>27.696</b>          | <b>31.259</b>    | <b>26.720</b>    |
|                 | Leche líquida HL                 | 59.506              | 40.296           | 34.468           | 1.697                  | 1.891            | 1.352            |
|                 | Leche descremada                 | 61                  | 33               | 46               | 119                    | 67               | 90               |
|                 | Leche entera                     | 6.288               | 8.216            | 2.181            | 14.148                 | 14.472           | 4.188            |
|                 | Yogur                            | 2.172               | 1.774            | 681              | 2.325                  | 1.741            | 659              |
|                 | Quesos                           | 415                 | 1.035            | 1.542            | 1.476                  | 2.757            | 3.637            |
|                 | Otros                            |                     |                  |                  | 7.930                  | 10.331           | 16.794           |
|                 | <b>Carnes y subproductos</b>     | <b>36.046</b>       | <b>32.906</b>    | <b>41.619</b>    | <b>62.454</b>          | <b>60.479</b>    | <b>85.206</b>    |
|                 | Carne ovina                      | 3.709               | 4.596            | 3.828            | 6.898                  | 8.339            | 7.427            |
|                 | Carne porcina                    | 12.852              | 7.525            | 12.982           | 29.841                 | 23.741           | 44.851           |
|                 | Carne ave                        | 14.187              | 14.499           | 17.930           | 15.217                 | 16.084           | 23.340           |
|                 | Otros                            | 5.299               | 6.286            | 6.880            | 10.498                 | 12.315           | 9.588            |
|                 | <b>Lanas y fibras</b>            | <b>2.570</b>        | <b>3.204</b>     | <b>3.261</b>     | <b>7.629</b>           | <b>6.847</b>     | <b>6.423</b>     |
|                 | Lana cardada y peinada           | 2.290               | 2.917            | 2.772            | 7.314                  | 6.573            | 5.977            |
|                 | Otros                            | 279                 | 287              | 489              | 315                    | 274              | 446              |
|                 | <b>Cueros y pieles</b>           | <b>5.538</b>        | <b>10.176</b>    | <b>9.376</b>     | <b>12.907</b>          | <b>18.495</b>    | <b>26.150</b>    |
|                 | Ovinos                           | 0                   | 0                | 0                | 1                      | 3                | 7                |
|                 | Bovinos                          | 5.494               | 10.145           | 9.122            | 12.151                 | 18.204           | 25.783           |
|                 | Otros                            | 45                  | 31               | 254              | 755                    | 287              | 360              |
|                 | <b>Otros productos pecuarios</b> |                     |                  |                  | <b>14.372</b>          | <b>13.182</b>    | <b>16.330</b>    |
| <b>FORESTAL</b> |                                  |                     |                  |                  | <b>1.268.680</b>       | <b>1.624.695</b> | <b>1.955.368</b> |
|                 | <b>Pulpas de madera</b>          | <b>1.744.729</b>    | <b>1.904.700</b> | <b>1.834.657</b> | <b>668.292</b>         | <b>824.645</b>   | <b>1.113.140</b> |
|                 | Celulosa cruda                   | 311.158             | 360.488          | 305.415          | 104.077                | 129.306          | 156.238          |
|                 | Celulosa Blanqueada semiblanq.   | 1.433.521           | 1.544.049        | 1.529.134        | 564.186                | 695.131          | 956.837          |
|                 | Otros                            | 50                  | 163              | 108              | 28                     | 208              | 65               |
|                 | <b>Maderas aserradas 3/</b>      |                     |                  |                  | <b>249.919</b>         | <b>300.250</b>   | <b>334.247</b>   |
|                 | Maderas aserradas Pino Insigne   | 1.980.783           | 2.298.388        | 1.936.800        | 234.913                | 282.138          | 313.466          |
|                 | Maderas aserradas Raulí          | 6.059               | 4.535            | 3.621            | 3.284                  | 2.499            | 1.962            |
|                 | Otras                            |                     |                  |                  | 11.722                 | 15.613           | 18.819           |
|                 | <b>Maderas elaboradas</b>        |                     |                  |                  | <b>281.264</b>         | <b>413.754</b>   | <b>403.358</b>   |
|                 | <b>Otros forestales</b>          |                     |                  |                  | <b>69.205</b>          | <b>86.046</b>    | <b>104.623</b>   |

FUENTE : ODEPA

3/ Metros cúbicos \* Cifras provisorias.

## CUADRO N° 9

## IMPORTACIONES SILVOAGROPECUARIAS

| Sector                         | Productos                    | Volumen (Toneladas) |                  |                  | Valor (Miles US\$ CIF) |                  |                  |
|--------------------------------|------------------------------|---------------------|------------------|------------------|------------------------|------------------|------------------|
|                                |                              | 1998                | 1999             | 2000             | 1998                   | 1999             | 2000             |
| <b>TOTAL SILVOAGROPECUARIO</b> |                              |                     |                  |                  | <b>1.261.909</b>       | <b>1.156.287</b> | <b>1.201.442</b> |
| <b>PRIMARIAS</b>               |                              |                     |                  |                  | <b>401.729</b>         | <b>428.873</b>   | <b>416.127</b>   |
| <b>AGRICOLA</b>                |                              |                     |                  |                  | <b>385.333</b>         | <b>414.687</b>   | <b>400.523</b>   |
| <b>Cereales</b>                |                              | <b>1.317.043</b>    | <b>2.048.578</b> | <b>1.874.799</b> | <b>184.888</b>         | <b>253.547</b>   | <b>226.716</b>   |
|                                | Maíz consumo                 | 879.359             | 1.261.403        | 1.217.952        | 105.786                | 140.188          | 126.909          |
|                                | Trigo duro                   | 128.735             | 117.945          | 84.054           | 28.858                 | 21.804           | 14.711           |
|                                | Trigo blando                 | 272.184             | 512.425          | 415.869          | 36.945                 | 66.623           | 53.878           |
|                                | Otros                        | 36.765              | 156.805          | 156.924          | 13.298                 | 24.933           | 31.217           |
| <b>Oleaginosas</b>             |                              | <b>89.863</b>       | <b>90.517</b>    | <b>103.529</b>   | <b>54.263</b>          | <b>35.688</b>    | <b>40.199</b>    |
|                                | Algodón sin cardar ni peinar | 20.551              | 13.695           | 18.244           | 33.851                 | 17.870           | 20.079           |
|                                | Habas de soya                | 50.790              | 64.374           | 72.834           | 13.098                 | 13.054           | 14.925           |
|                                | Manies                       | 4.834               | 3.777            | 4.345            | 4.431                  | 3.026            | 3.655            |
|                                | Otros                        | 13.687              | 8.670            | 8.106            | 2.884                  | 1.738            | 1.540            |
| <b>Frutas</b>                  |                              | <b>140.088</b>      | <b>162.136</b>   | <b>201.041</b>   | <b>44.154</b>          | <b>41.881</b>    | <b>44.636</b>    |
|                                | Piñas                        | 3.417               | 5.419            | 5.263            | 1.375                  | 1.865            | 1.622            |
|                                | Plátanos                     | 134.668             | 154.867          | 192.551          | 39.289                 | 38.187           | 39.285           |
|                                | Otras                        | 2.004               | 1.850            | 3.227            | 3.490                  | 1.830            | 3.729            |
| <b>Otros Agrícolas</b>         |                              |                     |                  |                  | <b>102.028</b>         | <b>83.572</b>    | <b>88.972</b>    |
| <b>PECUARIO</b>                |                              |                     |                  |                  | <b>14.538</b>          | <b>12.419</b>    | <b>13.603</b>    |
|                                | Cueros y pieles              |                     |                  |                  | 1.144                  | 725              | 538              |
|                                | Aves vivas                   |                     |                  |                  | 2.649                  | 2.281            | 2.212            |
| <b>Otros pecuarios</b>         |                              |                     |                  |                  | <b>10.745</b>          | <b>9.412</b>     | <b>10.853</b>    |
| <b>FORESTAL</b>                |                              |                     |                  |                  | <b>1.858</b>           | <b>1.767</b>     | <b>2.001</b>     |
| <b>INDUSTRIAL</b>              |                              |                     |                  |                  | <b>860.180</b>         | <b>727.414</b>   | <b>785.315</b>   |
| <b>AGRICOLA</b>                |                              |                     |                  |                  | <b>529.937</b>         | <b>448.400</b>   | <b>444.752</b>   |
| <b>Cereales</b>                |                              |                     |                  |                  | <b>53.440</b>          | <b>53.875</b>    | <b>41.985</b>    |
|                                | Arroz blanqueado             | 52.161              | 79.495           | 56.145           | 22.230                 | 26.244           | 16.482           |
|                                | Arroz descascarillado        | 1                   | 429              | 6                | 1                      | 180              | 4                |
|                                | Arroz partido                | 19.121              | 28.189           | 11.872           | 4.566                  | 6.684            | 2.538            |
|                                | Harina de trigo              | 3.315               | 2.807            | 4.002            | 999                    | 687              | 810              |
|                                | Maíz almidón                 | 5.695               | 4.877            | 5.451            | 1.796                  | 1.535            | 1.653            |
|                                | Otros                        | 18.494              | 25.719           | 39.961           | 23.849                 | 18.545           | 20.498           |
| <b>Aceites oleaginosos</b>     |                              |                     |                  |                  | <b>214.829</b>         | <b>152.032</b>   | <b>113.866</b>   |
|                                | Aceite maravilla bruto       | 75.686              | 59.711           | 26.634           | 54.183                 | 32.583           | 11.316           |
|                                | Aceite maravilla refinado    | 14.774              | 11.188           | 7.816            | 12.805                 | 7.729            | 4.376            |
|                                | Aceite soya bruto            | 77.134              | 63.028           | 22.985           | 51.628                 | 30.555           | 9.494            |
|                                | Aceite soya refinado         | 9.788               | 7.514            | 2.026            | 8.584                  | 5.292            | 1.145            |
|                                | Otros                        | 4.478               | 2.690            | 4.102            | 87.629                 | 75.873           | 87.535           |

## CUADRO N° 9

## IMPORTACIONES SILVOAGROPECUARIAS

| Sector         | Productos                        | Volumen (Toneladas) |               |               | Valor (Miles US\$ CIF) |                |                |
|----------------|----------------------------------|---------------------|---------------|---------------|------------------------|----------------|----------------|
|                |                                  | 1998                | 1999          | 2000          | 1998                   | 1999           | 2000           |
|                | <b>Frutas</b>                    | <b>35.107</b>       | <b>33.695</b> | <b>22.236</b> | <b>38.443</b>          | <b>30.770</b>  | <b>26.287</b>  |
|                | Cocos secos                      | 645                 | 763           | 951           | 802                    | 1.046          | 1.141          |
|                | Conserva de piña                 | 5.095               | 5.899         | 6.265         | 4.423                  | 5.300          | 4.433          |
|                | Jugo naranja                     | 3.610               | 2.516         | 2.822         | 4.957                  | 3.310          | 3.196          |
|                | Palmitos en conserva             | 1.014               | 1.085         | 1.289         | 3.325                  | 2.686          | 2.562          |
|                | Otras                            | 24.744              | 23.433        | 10.909        | 24.936                 | 18.429         | 14.956         |
|                | <b>Vinos y alcoholes</b>         |                     |               |               | 47.265                 | 41.948         | 39.970         |
|                | <b>Otros productos agrícolas</b> |                     |               |               | <b>175.960</b>         | <b>169.774</b> | <b>222.644</b> |
| <hr/>          |                                  |                     |               |               |                        |                |                |
|                | <b>PECUARIO</b>                  |                     |               |               | <b>266.694</b>         | <b>228.633</b> | <b>269.412</b> |
|                | <b>Lácteos</b>                   |                     |               |               | <b>45.683</b>          | <b>31.197</b>  | <b>53.462</b>  |
|                | Leche descremada                 | 9.222               | 9.713         | 9.136         | 15.217                 | 13.886         | 16.707         |
|                | Leche entera                     | 6.587               | 2.743         | 6.936         | 12.317                 | 4.387          | 13.401         |
|                | Lactosuero                       | 1.388               | 1.288         | 2.370         | 1.406                  | 1.268          | 2.652          |
|                | Quesos                           | 4.736               | 3.602         | 6.631         | 12.731                 | 8.783          | 14.900         |
|                | Otros                            | 1.913               | 1.724         | 3.649         | 4.011                  | 2.872          | 5.801          |
|                | <b>Cueros y pieles</b>           | <b>2.584</b>        | <b>1.925</b>  | <b>2.437</b>  | <b>21.261</b>          | <b>14.070</b>  | <b>17.248</b>  |
|                | <b>Carnes y subproductos</b>     | <b>69.394</b>       | <b>84.683</b> | <b>90.342</b> | <b>175.195</b>         | <b>165.972</b> | <b>177.642</b> |
|                | Carne bovina refrigerada         | 43.118              | 58.602        | 65.925        | 123.359                | 129.615        | 145.030        |
|                | Carne bovina congelada           | 23.999              | 21.342        | 20.388        | 48.789                 | 31.134         | 28.837         |
|                | Carne porcina                    | 1.073               | 3.187         | 1.854         | 1.730                  | 3.985          | 2.331          |
|                | Carne ave                        | 34                  | 5             | 4             | 82                     | 53             | 36             |
|                | Otras                            | 1.169               | 1.546         | 2.172         | 1.235                  | 1.185          | 1.409          |
|                | <b>Otros pecuarios</b>           |                     |               |               | <b>24.555</b>          | <b>17.394</b>  | <b>21.060</b>  |
| <hr/>          |                                  |                     |               |               |                        |                |                |
|                | <b>FORESTAL</b>                  |                     |               |               | <b>63.549</b>          | <b>50.381</b>  | <b>71.151</b>  |
|                | Pulpas de madera                 |                     |               |               | 4.674                  | 7.129          | 11.965         |
|                | Celulosa blanqueada              | 4.213               | 1.381         | 1.685         | 2.430                  | 718            | 1.143          |
|                | Otras                            | 4.159               | 12.941        | 15.630        | 2.244                  | 6.411          | 10.823         |
|                | <b>Maderas aserradas</b>         |                     |               |               | <b>4.858</b>           | <b>4.558</b>   | <b>6.582</b>   |
|                | <b>Maderas elaboradas</b>        |                     |               |               | <b>40.589</b>          | <b>31.778</b>  | <b>45.526</b>  |
|                | <b>Otros forestales</b>          |                     |               |               | <b>13.428</b>          | <b>6.916</b>   | <b>7.078</b>   |
| <hr/>          |                                  |                     |               |               |                        |                |                |
| FUENTE : ODEPA |                                  |                     |               |               |                        |                |                |

## CUADRO Nº 10

## IMPORTACIONES DE INSUMOS Y MAQUINARIAS

| ITEMS                                   | Volumen (Toneladas) |                  |                | Valor (Miles US\$ CIF) |                |                |
|---|---------------------|------------------|----------------|------------------------|----------------|----------------|
|   | 1998                | 1999             | 2000           | 1998                   | 1999           | 2000           |
| <b>INSUMOS</b>                          |                     |                  |                | <b>292.323</b>         | <b>257.341</b> | <b>260.483</b> |
| <b>Agroquímicos</b>                     | <b>16.583</b>       | <b>15.792</b>    | <b>17.527</b>  | <b>105.184</b>         | <b>98.234</b>  | <b>104.420</b> |
| Herbicidas                              | 6.332               | 7.047            | 7.850          | 41.323                 | 42.960         | 43.508         |
| Fungicidas                              | 3.371               | 2.444            | 2.687          | 27.795                 | 20.306         | 26.677         |
| Insecticidas                            | 4.824               | 4.405            | 4.920          | 27.885                 | 25.512         | 26.035         |
| Otros agroquímicos                      | 2.057               | 1.896            | 2.070          | 8.181                  | 9.456          | 8.200          |
| <b>Fertilizantes</b>                    | <b>1.057.893</b>    | <b>1.033.896</b> | <b>994.240</b> | <b>186.423</b>         | <b>158.656</b> | <b>155.715</b> |
| Urea                                    | 329.385             | 379.750          | 416.077        | 40.325                 | 37.958         | 57.583         |
| Superfosfatos                           | 224.166             | 214.295          | 215.012        | 41.340                 | 36.361         | 32.917         |
| Nitrato de Amonio                       | 127.345             | 92.914           | 32.205         | 33.443                 | 20.970         | 7.124          |
| Fosfato Diamónico                       | 72.917              | 64.782           | 58.635         | 16.587                 | 14.039         | 10.501         |
| Fosfato Monoamónico                     | 63.196              | 70.318           | 73.373         | 15.274                 | 15.861         | 13.616         |
| Otros fertilizantes                     | 240.885             | 211.838          | 198.939        | 39.454                 | 33.467         | 33.974         |
| <b>Otros Insumos</b>                    |                     |                  |                | <b>716</b>             | <b>451</b>     | <b>348</b>     |
| <b>MAQUINARIAS 4/</b>                   |                     |                  |                | <b>251.366</b>         | <b>184.374</b> | <b>232.100</b> |
| Tractores                               | 1.937               | 1.118            | 1.450          | 33.166                 | 19.539         | 22.690         |
| <b>Otras maquinarias y herramientas</b> |                     |                  |                | <b>218.200</b>         | <b>164.835</b> | <b>209.410</b> |

FUENTE : ODEPA

4/ Unidades. \* Cifras provisionarias.



**CUADRO Nº 11**  
**EXPORTACIONES DE PRODUCTOS AGRICOLAS POR DESTINOS \***

| Producto Países                   | Volumen (Toneladas) |               |               | Valor (Miles de US\$ FOB) |               |               |
|-----------------------------------|---------------------|---------------|---------------|---------------------------|---------------|---------------|
|                                   | 1998                | 1999          | 2000          | 1998                      | 1999          | 2000          |
| <b>Frejoles consumo 1/</b>        | <b>17.236</b>       | <b>9.907</b>  | <b>9.264</b>  | <b>14.412</b>             | <b>5.157</b>  | <b>2.949</b>  |
| Venezuela                         | 4.934               | 8.195         | 8.277         | 4.020                     | 4.086         | 2.439         |
| Portugal                          | 429                 | 440           | 424           | 400                       | 344           | 262           |
| Panamá                            |                     |               | 293           |                           |               | 85            |
| España                            |                     | 21            | 84            |                           | 18            | 74            |
| Eslovenia                         | 41                  | 21            | 42            | 30                        | 12            | 25            |
| Guatemala                         |                     | 21            | 43            |                           | 9             | 13            |
| Colombia                          | 42                  | 42            | 20            | 30                        | 29            | 10            |
| Uruguay                           | 246                 | 85            | 28            | 200                       | 62            | 10            |
| México                            |                     | 898           | 21            |                           | 452           | 9             |
| Otros                             | 11.544              | 185           | 31            | 9.733                     | 143           | 22            |
| <b>Ajos frescos 0703.2000</b>     | <b>3.802</b>        | <b>11.898</b> | <b>10.319</b> | <b>5.739</b>              | <b>14.996</b> | <b>9.785</b>  |
| México                            | 536                 | 3.557         | 5.187         | 917                       | 4.188         | 5.035         |
| Estados Unidos                    | 1.539               | 3.605         | 2.267         | 2.345                     | 5.103         | 2.489         |
| Brasil                            | 400                 | 1.154         | 1.436         | 527                       | 1.126         | 1.074         |
| Ecuador                           | 357                 | 791           | 556           | 553                       | 618           | 437           |
| Venezuela                         | 324                 | 1.306         | 381           | 404                       | 2.352         | 343           |
| España                            |                     |               | 135           |                           |               | 80            |
| Canadá                            | 5                   | 8             | 65            | 11                        | 18            | 73            |
| Colombia                          | 240                 | 741           | 94            | 304                       | 808           | 71            |
| Haití                             | 72                  | 93            | 59            | 89                        | 103           | 58            |
| Panamá                            | 21                  | 57            | 68            | 29                        | 75            | 56            |
| Otros                             | 308                 | 586           | 70            | 560                       | 606           | 69            |
| <b>Cebollas frescas 0703.1010</b> | <b>23.888</b>       | <b>39.861</b> | <b>29.377</b> | <b>9.897</b>              | <b>10.723</b> | <b>8.861</b>  |
| Reino Unido                       | 9.826               | 12.865        | 12.850        | 4.523                     | 3.737         | 4.277         |
| Estados Unidos                    | 2.019               | 9.128         | 5.874         | 1.227                     | 3.443         | 2.510         |
| Colombia                          | 2.911               | 3.987         | 2.708         | 1.023                     | 731           | 592           |
| Argentina                         | 50                  | 23            | 2.319         | 9                         | 2             | 440           |
| Holanda                           | 4.043               | 6.399         | 2.968         | 1.296                     | 1.339         | 423           |
| Alemania                          | 543                 | 724           | 550           | 234                       | 149           | 134           |
| Uruguay                           | 118                 | 397           | 499           | 31                        | 54            | 105           |
| Brasil                            | 193                 | 446           | 426           | 64                        | 59            | 97            |
| Irlanda                           | 97                  | 100           | 241           | 50                        | 39            | 72            |
| España                            | 708                 | 287           | 328           | 271                       | 64            | 68            |
| Otros                             | 3.379               | 5.504         | 615           | 1.169                     | 1.105         | 144           |
| <b>Tomates frescos 0702.0000</b>  | <b>2.179</b>        | <b>3.629</b>  | <b>6.011</b>  | <b>1.882</b>              | <b>2.579</b>  | <b>3.975</b>  |
| Argentina                         | 1.615               | 3.228         | 5.484         | 1.234                     | 2.019         | 3.626         |
| Estados Unidos                    | 62                  | 146           | 203           | 86                        | 218           | 266           |
| Bolivia                           | 4                   | 17            | 232           | 2                         | 3             | 19            |
| Cuba                              | 247                 | 174           | 15            | 303                       | 281           | 19            |
| México                            |                     |               | 28            |                           |               | 15            |
| Paraguay                          |                     |               | 19            |                           |               | 13            |
| Otros                             | 253                 | 65            | 30            | 257                       | 59            | 15            |
| <b>Ciruelas frescas 0809.4010</b> | <b>49.396</b>       | <b>78.977</b> | <b>52.677</b> | <b>60.490</b>             | <b>76.373</b> | <b>63.974</b> |
| Estados Unidos                    | 19.443              | 26.646        | 23.528        | 25.115                    | 29.915        | 30.467        |
| Reino Unido                       | 4.032               | 12.044        | 4.738         | 5.675                     | 9.813         | 5.899         |
| México                            | 3.296               | 4.390         | 4.753         | 3.451                     | 3.508         | 5.023         |
| Holanda                           | 3.682               | 8.274         | 3.216         | 4.694                     | 6.916         | 3.979         |
| Brasil                            | 6.516               | 5.625         | 3.477         | 6.844                     | 4.821         | 3.365         |
| Hong-Kong                         | 420                 | 4.987         | 1.610         | 546                       | 5.566         | 2.036         |
| China, Rep. Popular               | 2.986               | 2.007         | 1.482         | 3.987                     | 2.072         | 2.015         |
| España                            | 764                 | 1.442         | 1.118         | 1.027                     | 1.784         | 1.540         |
| Venezuela                         | 1.244               | 1.714         | 1.349         | 1.491                     | 1.619         | 1.508         |
| Argentina                         | 653                 | 2.334         | 1.538         | 562                       | 1.541         | 1.149         |
| Otros                             | 6.361               | 9.514         | 5.869         | 7.099                     | 8.818         | 6.992         |

1/ Frejoles consumo : Cód. Armonizados 0713.3190 - 0713.3290 - 0713.3390 - 0713.3990. \* Cifras provisorias.

**CUADRO Nº 11**  
**EXPORTACIONES DE PRODUCTOS AGRICOLAS POR DESTINOS \***

| Producto Países                     | Volumen (Toneladas) |                |                | Valor (Miles de US\$ FOB) |                |                |
|-------------------------------------|---------------------|----------------|----------------|---------------------------|----------------|----------------|
|                                     | 1998                | 1999           | 2000           | 1998                      | 1999           | 2000           |
| <b>Kiwis frescos 0810.9010</b>      | <b>127.038</b>      | <b>91.833</b>  | <b>102.499</b> | <b>101.062</b>            | <b>67.036</b>  | <b>67.850</b>  |
| Estados Unidos                      | 27.223              | 25.313         | 25.211         | 21.446                    | 16.327         | 16.021         |
| Argentina                           | 13.645              | 12.026         | 15.806         | 9.129                     | 7.255          | 9.201          |
| Holanda                             | 18.254              | 9.616          | 12.689         | 14.218                    | 6.698          | 7.411          |
| Italia                              | 17.559              | 9.092          | 10.585         | 13.821                    | 6.393          | 6.574          |
| España                              | 14.274              | 7.053          | 8.514          | 11.860                    | 5.954          | 6.463          |
| Brasil                              | 11.566              | 6.741          | 6.567          | 8.962                     | 5.535          | 4.711          |
| Japón                               | 4.625               | 3.372          | 4.532          | 4.603                     | 3.736          | 4.331          |
| Reino Unido                         | 2.100               | 3.990          | 4.257          | 2.017                     | 3.523          | 2.980          |
| México                              | 1.102               | 1.617          | 3.110          | 1.031                     | 1.548          | 2.354          |
| Uruguay                             | 1.419               | 1.270          | 1.209          | 1.106                     | 1.018          | 814            |
| Otros                               | 15.270              | 11.743         | 10.019         | 12.871                    | 9.049          | 6.990          |
| <b>Manzanas frescas 0808.1000</b>   | <b>538.735</b>      | <b>521.736</b> | <b>387.714</b> | <b>278.369</b>            | <b>247.522</b> | <b>197.076</b> |
| Arabia Saudita                      | 35.409              | 36.679         | 42.799         | 19.312                    | 19.671         | 24.325         |
| Estados Unidos                      | 38.533              | 44.099         | 43.631         | 27.687                    | 25.019         | 22.428         |
| Colombia                            | 52.306              | 47.196         | 36.657         | 26.677                    | 21.587         | 17.547         |
| Taiwan                              | 12.577              | 12.676         | 12.461         | 17.302                    | 18.106         | 16.175         |
| Holanda                             | 72.935              | 77.347         | 30.490         | 32.018                    | 26.563         | 13.309         |
| Venezuela                           | 30.488              | 27.874         | 27.351         | 16.283                    | 13.363         | 13.035         |
| México                              | 26.315              | 35.009         | 22.013         | 12.724                    | 15.638         | 10.427         |
| Reino Unido                         | 18.360              | 26.111         | 17.422         | 10.775                    | 15.313         | 10.199         |
| España                              | 22.522              | 32.735         | 19.328         | 11.459                    | 15.683         | 8.828          |
| Ecuador                             | 37.334              | 18.538         | 15.799         | 17.749                    | 7.006          | 6.834          |
| Otros                               | 191.956             | 163.472        | 119.764        | 86.384                    | 69.574         | 53.970         |
| <b>Nectarines frescos 0809.3010</b> | <b>36.463</b>       | <b>50.084</b>  | <b>43.835</b>  | <b>38.588</b>             | <b>44.042</b>  | <b>43.586</b>  |
| Estados Unidos                      | 20.633              | 30.528         | 27.253         | 22.204                    | 26.324         | 27.471         |
| México                              | 1.587               | 1.804          | 2.733          | 1.601                     | 1.605          | 2.634          |
| Brasil                              | 5.792               | 2.988          | 2.977          | 5.743                     | 2.548          | 2.406          |
| Holanda                             | 2.407               | 4.135          | 1.778          | 2.534                     | 3.388          | 1.797          |
| Argentina                           | 532                 | 2.368          | 2.406          | 448                       | 1.554          | 1.745          |
| Reino Unido                         | 970                 | 1.703          | 1.353          | 1.134                     | 1.751          | 1.627          |
| Taiwan                              | 130                 | 375            | 593            | 389                       | 875            | 1.243          |
| Colombia                            | 1.114               | 1.253          | 1.318          | 1.299                     | 1.199          | 1.178          |
| Venezuela                           | 422                 | 455            | 424            | 527                       | 489            | 473            |
| Arabia Saudita                      | 204                 | 617            | 340            | 249                       | 754            | 446            |
| Otros                               | 2.672               | 3.857          | 2.661          | 2.459                     | 3.556          | 2.566          |
| <b>Peras frescas 0808.2010</b>      | <b>153.174</b>      | <b>156.402</b> | <b>124.808</b> | <b>81.516</b>             | <b>82.682</b>  | <b>63.331</b>  |
| Estados Unidos                      | 23.599              | 33.865         | 23.818         | 16.146                    | 21.236         | 13.526         |
| Holanda                             | 45.939              | 39.174         | 26.449         | 21.479                    | 17.383         | 11.568         |
| Colombia                            | 10.628              | 9.662          | 11.727         | 6.061                     | 4.895          | 5.731          |
| Venezuela                           | 8.136               | 9.081          | 10.208         | 4.927                     | 5.071          | 5.248          |
| Italia                              | 9.769               | 8.577          | 9.044          | 5.728                     | 5.697          | 4.537          |
| Arabia Saudita                      | 1.688               | 3.301          | 3.615          | 1.581                     | 3.169          | 3.293          |
| Perú                                | 7.516               | 11.054         | 7.392          | 2.849                     | 3.529          | 2.637          |
| España                              | 4.419               | 6.066          | 4.417          | 2.316                     | 3.121          | 2.336          |
| Brasil                              | 3.320               | 3.001          | 4.282          | 1.816                     | 1.433          | 1.907          |
| México                              | 1.326               | 2.771          | 3.234          | 746                       | 1.456          | 1.616          |
| Otros                               | 36.834              | 29.849         | 20.623         | 17.867                    | 15.692         | 10.931         |

\* Cifras provisorias.

**CUADRO Nº 11**  
**EXPORTACIONES DE PRODUCTOS AGRICOLAS POR DESTINOS \***

| Producto Países                           | Volumen (Toneladas) |                |                | Valor (Miles de US\$ FOB) |                |                |
|---|---------------------|----------------|----------------|---------------------------|----------------|----------------|
|   | 1998                | 1999           | 2000           | 1998                      | 1999           | 2000           |
| <b>Uvas frescas 0806.1000</b>             | <b>490.044</b>      | <b>473.062</b> | <b>596.196</b> | <b>603.274</b>            | <b>597.264</b> | <b>636.466</b> |
| Estados Unidos                            | 288.930             | 273.658        | 364.332        | 358.353                   | 360.559        | 400.431        |
| Reino Unido                               | 26.696              | 28.570         | 33.816         | 39.860                    | 43.222         | 40.723         |
| Holanda                                   | 39.478              | 44.318         | 42.713         | 46.086                    | 46.469         | 38.339         |
| México                                    | 13.459              | 19.002         | 27.807         | 15.537                    | 20.685         | 27.220         |
| Hong-Kong                                 | 2.058               | 15.767         | 22.247         | 2.948                     | 21.381         | 26.410         |
| China, Rep. Popular                       | 32.231              | 14.957         | 9.386          | 43.838                    | 21.462         | 12.176         |
| Japón                                     | 3.756               | 5.019          | 7.857          | 6.065                     | 8.061          | 10.913         |
| Corea del Sur                             | 1.101               | 5.800          | 7.811          | 1.584                     | 7.862          | 9.188          |
| Brasil                                    | 22.460              | 6.782          | 8.715          | 25.824                    | 7.136          | 7.817          |
| Venezuela                                 | 3.508               | 3.844          | 6.830          | 5.118                     | 5.059          | 7.689          |
| Otros                                     | 56.367              | 55.344         | 64.682         | 58.061                    | 55.368         | 55.561         |
| <b>Pulpas y jugos de tomate 2002.9010</b> | <b>103.894</b>      | <b>112.049</b> | <b>87.575</b>  | <b>86.542</b>             | <b>99.146</b>  | <b>57.559</b>  |
| Brasil                                    | 27.152              | 17.491         | 17.327         | 22.476                    | 15.070         | 10.635         |
| Argentina                                 | 17.691              | 15.685         | 18.618         | 14.168                    | 12.475         | 10.011         |
| Japón                                     | 10.152              | 11.173         | 11.951         | 9.002                     | 10.654         | 9.272          |
| Venezuela                                 | 10.422              | 8.394          | 9.599          | 8.741                     | 7.467          | 6.764          |
| Colombia                                  | 6.131               | 5.291          | 4.451          | 5.096                     | 4.704          | 3.115          |
| Honduras                                  | 4.511               | 326            | 4.265          | 3.652                     | 263            | 2.961          |
| Costa Rica                                | 2.412               | 2.609          | 2.846          | 2.040                     | 2.304          | 2.037          |
| Ecuador                                   | 3.363               | 2.364          | 2.631          | 2.858                     | 2.036          | 1.853          |
| Guatemala                                 | 2.552               | 2.966          | 2.328          | 2.155                     | 2.643          | 1.609          |
| México                                    | 194                 | 1.295          | 2.368          | 161                       | 1.126          | 1.565          |
| Otros                                     | 19.313              | 44.456         | 11.190         | 16.193                    | 40.404         | 7.736          |
| <b>Frambuesas congeladas 0811.2000</b>    | <b>19.155</b>       | <b>17.541</b>  | <b>20.127</b>  | <b>32.486</b>             | <b>30.661</b>  | <b>37.919</b>  |
| Estados Unidos                            | 2.264               | 4.803          | 4.600          | 3.521                     | 7.512          | 8.220          |
| Francia                                   | 3.433               | 3.244          | 3.467          | 6.214                     | 6.389          | 7.270          |
| Alemania                                  | 5.311               | 1.895          | 3.507          | 8.939                     | 3.296          | 6.265          |
| Reino Unido                               | 2.735               | 2.292          | 2.425          | 4.553                     | 4.066          | 4.422          |
| Canadá                                    | 807                 | 1.366          | 1.753          | 1.498                     | 2.264          | 3.349          |
| Bélgica                                   | 1.234               | 923            | 1.140          | 2.227                     | 1.810          | 2.205          |
| Holanda                                   | 1.830               | 943            | 852            | 2.780                     | 1.571          | 1.490          |
| Suiza                                     | 106                 | 252            | 421            | 355                       | 515            | 1.219          |
| Australia                                 | 423                 | 436            | 576            | 831                       | 842            | 1.092          |
| Suecia                                    | 244                 | 314            | 349            | 330                       | 576            | 655            |
| Otros                                     | 769                 | 1.073          | 1.036          | 1.238                     | 1.819          | 1.732          |
| <b>Ciruelas secas 0813.2000</b>           | <b>18.835</b>       | <b>21.260</b>  | <b>20.696</b>  | <b>21.157</b>             | <b>24.503</b>  | <b>28.160</b>  |
| México                                    | 4.924               | 6.800          | 6.516          | 5.430                     | 7.851          | 8.486          |
| Brasil                                    | 5.385               | 3.453          | 3.242          | 6.002                     | 3.645          | 4.094          |
| Alemania                                  | 1.056               | 2.073          | 1.640          | 1.267                     | 3.014          | 2.565          |
| Venezuela                                 | 755                 | 934            | 1.317          | 1.031                     | 1.251          | 2.216          |
| España                                    | 2.690               | 2.437          | 1.640          | 3.047                     | 2.378          | 2.159          |
| Colombia                                  | 806                 | 891            | 931            | 1.155                     | 1.234          | 1.425          |
| Perú                                      | 1.146               | 1.086          | 1.110          | 1.014                     | 1.049          | 1.126          |
| Italia                                    | 226                 | 521            | 644            | 313                       | 904            | 1.047          |
| Francia                                   |                     |                | 420            |                           |                | 610            |
| Suecia                                    |                     | 61             | 312            |                           | 109            | 577            |
| Otros                                     | 1.847               | 3.006          | 2.923          | 1.898                     | 3.068          | 3.856          |

\* Cifras provisorias.

**CUADRO Nº 11**  
**EXPORTACIONES DE PRODUCTOS AGRICOLAS POR DESTINOS \***

| Producto Países                                   | Volumen (Toneladas) |                |                | Valor (Miles de US\$ FOB) |                |                |
|---|---------------------|----------------|----------------|---------------------------|----------------|----------------|
|   | 1998                | 1999           | 2000           | 1998                      | 1999           | 2000           |
| <b>Pasas 0806.2000</b>                            | <b>27.017</b>       | <b>32.563</b>  | <b>41.576</b>  | <b>37.287</b>             | <b>45.781</b>  | <b>49.200</b>  |
| México  | 3.357               | 5.126          | 9.335          | 4.365                     | 6.783          | 10.228         |
| Estados Unidos                                    | 2.036               | 5.316          | 6.896          | 2.785                     | 7.636          | 8.866          |
| Brasil  | 4.116               | 3.707          | 4.937          | 6.168                     | 5.667          | 5.814          |
| Colombia  | 3.525               | 3.580          | 4.148          | 4.762                     | 4.683          | 4.659          |
| Perú  | 3.754               | 3.638          | 4.009          | 4.317                     | 4.584          | 4.110          |
| Venezuela   | 1.867               | 2.145          | 2.995          | 2.591                     | 2.844          | 3.040          |
| Holanda   | 1.307               | 1.385          | 1.611          | 1.909                     | 2.101          | 2.212          |
| Francia   | 811                 | 616            | 1.111          | 1.382                     | 1.099          | 1.837          |
| Reino Unido                                       | 1.715               | 1.453          | 1.239          | 2.462                     | 2.169          | 1.445          |
| Italia  | 497                 | 441            | 614            | 898                       | 853            | 1.196          |
| Otros   | 4.033               | 5.155          | 4.682          | 5.647                     | 7.362          | 5.795          |
| <b>Jugos de uva (incluido el mosto) 2009.6000</b> | <b>7.438</b>        | <b>7.138</b>   | <b>10.653</b>  | <b>6.418</b>              | <b>7.065</b>   | <b>7.740</b>   |
| Japón   | 138                 | 730            | 1.881          | 236                       | 1.194          | 2.756          |
| Estados Unidos                                    | 931                 | 1.249          | 2.067          | 1.837                     | 2.672          | 2.431          |
| Argentina   | 4.888               | 3.402          | 5.119          | 1.963                     | 1.241          | 1.099          |
| Canadá  | 707                 | 1.169          | 785            | 1.226                     | 1.006          | 641            |
| Australia   | 81                  | 20             | 383            | 84                        | 22             | 331            |
| Colombia  | 273                 | 125            | 181            | 341                       | 140            | 184            |
| Perú  | 16                  | 40             | 61             | 30                        | 59             | 89             |
| Ecuador   |                     | 26             | 48             |                           | 30             | 54             |
| Nueva Zelandia                                    | 81                  | 122            | 21             | 137                       | 222            | 36             |
| Reino Unido                                       |                     |                | 37             |                           |                | 29             |
| Otros   | 324                 | 255            | 70             | 563                       | 482            | 90             |
| <b>Jugos de manzana 2009.7000</b>                 | <b>31.901</b>       | <b>58.545</b>  | <b>35.307</b>  | <b>29.916</b>             | <b>58.229</b>  | <b>45.778</b>  |
| Estados Unidos                                    | 24.824              | 48.006         | 28.987         | 22.756                    | 47.772         | 38.445         |
| Japón   | 4.661               | 7.880          | 4.661          | 4.766                     | 7.904          | 5.658          |
| México  | 609                 | 118            | 750            | 502                       | 105            | 656            |
| Taiwan  | 310                 | 554            | 130            | 298                       | 539            | 153            |
| Canadá  | 570                 | 1.102          | 157            | 582                       | 1.078          | 149            |
| Singapur  | 39                  | 39             | 97             | 37                        | 42             | 131            |
| Brasil  | 0                   | 0              | 96             | 1                         | 0              | 107            |
| Rep. Dominicana                                   | 115                 | 138            | 77             | 120                       | 156            | 98             |
| Costa Rica  | 40                  | 71             | 39             | 79                        | 128            | 70             |
| Uruguay   | 120                 | 73             | 48             | 118                       | 69             | 60             |
| Otros   | 613                 | 564            | 264            | 658                       | 434            | 251            |
| <b>Vino con denominación de origen 2204.2110</b>  | <b>131.258</b>      | <b>133.822</b> | <b>150.381</b> | <b>369.729</b>            | <b>388.430</b> | <b>434.662</b> |
| Reino Unido                                       | 25.328              | 35.218         | 34.372         | 69.650                    | 98.432         | 95.631         |
| Estados Unidos                                    | 20.802              | 21.859         | 23.875         | 59.388                    | 68.186         | 76.091         |
| Japón   | 27.424              | 6.267          | 8.488          | 80.585                    | 21.350         | 25.836         |
| Canadá  | 5.924               | 6.095          | 7.444          | 17.241                    | 18.824         | 23.488         |
| Alemania  | 4.652               | 5.845          | 7.571          | 14.763                    | 18.333         | 22.719         |
| Dinamarca   | 4.848               | 6.414          | 6.621          | 14.078                    | 19.344         | 19.514         |
| Holanda   | 4.992               | 6.276          | 6.542          | 13.928                    | 17.459         | 18.274         |
| Irlanda   | 3.123               | 4.638          | 5.673          | 8.872                     | 13.641         | 17.074         |
| Suecia  | 3.535               | 4.532          | 5.917          | 8.865                     | 11.464         | 14.896         |
| Brasil  | 3.064               | 4.067          | 5.958          | 7.224                     | 9.191          | 14.110         |
| Otros   | 27.566              | 32.611         | 37.919         | 75.135                    | 92.205         | 107.029        |

FUENTE : ODEPA. \* Cifras provisorias.

CUADRO Nº 12

## IMPORTACIONES DE PRODUCTOS AGROPECUARIOS POR ORIGEN

| Producto Países                         | Volumen (Toneladas) |                  |                  | Valor (Miles US\$ CIF) |                |                |
|---|---------------------|------------------|------------------|------------------------|----------------|----------------|
|   | 1998                | 1999             | 2000             | 1998                   | 1999           | 2000           |
| <b>Maíz consumo 1005.9000</b>           | <b>879.359</b>      | <b>1.261.403</b> | <b>1.217.952</b> | <b>105.786</b>         | <b>140.188</b> | <b>126.909</b> |
| Argentina                               | 613.943             | 741.368          | 867.985          | 74.112                 | 83.763         | 90.028         |
| Estados Unidos                          | 265.415             | 520.010          | 349.967          | 31.675                 | 56.417         | 36.881         |
| Perú                                    |                     | 1                | 0                |                        | 0              | 1              |
| Otros                                   | 0                   | 25               | 0                | 0                      | 7              | 0              |
| <b>Trigo duro 1001.1000</b>             | <b>128.735</b>      | <b>117.945</b>   | <b>84.054</b>    | <b>28.858</b>          | <b>21.804</b>  | <b>14.711</b>  |
| Canadá                                  | 128.734             | 110.501          | 84.054           | 28.856                 | 20.883         | 14.709         |
| Francia                                 |                     |                  | 0                |                        |                | 1              |
| Otros                                   | 0                   | 7.444            | 0                | 1                      | 921            | 2              |
| <b>Trigo blando 1001.9000</b>           | <b>272.184</b>      | <b>512.425</b>   | <b>415.869</b>   | <b>36.945</b>          | <b>66.623</b>  | <b>53.878</b>  |
| Canadá                                  | 72.705              | 62.840           | 187.193          | 10.218                 | 9.476          | 25.895         |
| Argentina                               | 149.762             | 128.927          | 135.564          | 19.876                 | 16.094         | 16.363         |
| Estados Unidos                          | 38.390              | 319.141          | 91.934           | 5.209                  | 40.840         | 11.449         |
| Otros                                   | 11.327              | 1.518            | 1.177            | 1.642                  | 212            | 170            |
| <b>Arroz 1006</b>                       | <b>71.286</b>       | <b>108.115</b>   | <b>68.024</b>    | <b>26.807</b>          | <b>33.113</b>  | <b>19.023</b>  |
| Argentina                               | 28.672              | 73.606           | 58.574           | 8.916                  | 21.190         | 15.407         |
| Uruguay                                 | 12.017              | 8.533            | 7.117            | 6.419                  | 3.395          | 2.718          |
| Brasil                                  | 0                   | 1.022            | 2.180            | 0                      | 338            | 783            |
| Estados Unidos                          | 2.768               | 1.076            | 40               | 1.332                  | 508            | 48             |
| Thailandia                              | 13.356              | 23.512           | 65               | 5.296                  | 7.506          | 29             |
| Otros                                   | 14.473              | 366              | 46               | 4.844                  | 177            | 38             |
| <b>Aceite maravilla bruto 1512.1110</b> | <b>75.686</b>       | <b>59.711</b>    | <b>26.634</b>    | <b>54.183</b>          | <b>32.583</b>  | <b>11.316</b>  |
| Argentina                               | 75.685              | 59.710           | 26.634           | 54.182                 | 32.581         | 11.316         |
| Otros                                   | 1                   | 1                | 0                | 1                      | 2              | 0              |
| <b>Aceite soya bruto 1507.1000</b>      | <b>77.134</b>       | <b>63.028</b>    | <b>22.985</b>    | <b>51.628</b>          | <b>30.555</b>  | <b>9.494</b>   |
| Argentina                               | 77.109              | 63.028           | 22.985           | 51.610                 | 30.554         | 9.494          |
| Estados Unidos                          |                     | 0                |                  |                        | 0              |                |
| Otros                                   | 25                  |                  |                  | 18                     |                |                |
| <b>Azúcar refinada 1701.9900</b>        | <b>199.608</b>      | <b>224.775</b>   | <b>207.928</b>   | <b>63.089</b>          | <b>56.953</b>  | <b>52.784</b>  |
| Argentina                               | 77.760              | 75.189           | 64.862           | 23.609                 | 18.854         | 18.332         |
| Colombia                                | 5.169               | 25.190           | 50.771           | 1.723                  | 6.217          | 13.105         |
| Brasil                                  | 37.505              | 53.791           | 42.461           | 12.378                 | 14.079         | 11.252         |
| Guatemala                               | 31.933              | 53.186           | 47.828           | 10.618                 | 13.884         | 9.614          |
| Otros                                   | 47.242              | 17.419           | 2.006            | 14.761                 | 3.920          | 480            |

CUADRO Nº 12

## IMPORTACIONES DE PRODUCTOS AGROPECUARIOS POR ORIGEN

| Producto Países                      | Volumen (Toneladas) |               |               | Valor (Miles US\$ CIF) |                |                |
|--------------------------------------|---------------------|---------------|---------------|------------------------|----------------|----------------|
|                                      | 1998                | 1999          | 2000          | 1998                   | 1999           | 2000           |
| <b>Leche descremada 2/</b>           | <b>9.222</b>        | <b>9.713</b>  | <b>9.136</b>  | <b>15.217</b>          | <b>13.886</b>  | <b>16.707</b>  |
| Argentina                            | 13                  | 1.213         | 3.273         | 30                     | 1.712          | 6.313          |
| Uruguay                              | 385                 | 1.025         | 2.325         | 711                    | 1.455          | 3.818          |
| Nueva Zelanda                        | 397                 | 441           | 1.356         | 614                    | 665            | 2.401          |
| Bélgica                              | 155                 | 215           | 773           | 265                    | 292            | 1.475          |
| Canadá                               | 192                 |               | 700           | 336                    |                | 1.421          |
| Australia                            | 36                  | 0             | 502           | 60                     | 28             | 849            |
| Francia                              | 96                  | 83            | 182           | 158                    | 110            | 373            |
| Alemania                             | 1.950               | 1.121         | 25            | 3.288                  | 1.721          | 52             |
| Italia                               | 2                   | 1             | 1             | 6                      | 4              | 3              |
| Brasil                               | 20                  |               | 0             | 85                     |                | 0              |
| Otros                                | 5.976               | 5.614         | 0             | 9.664                  | 7.899          | 0              |
| <b>Leche entera 3/</b>               | <b>6.587</b>        | <b>2.743</b>  | <b>6.936</b>  | <b>12.317</b>          | <b>4.387</b>   | <b>13.401</b>  |
| Argentina                            | 1.011               | 1.251         | 3.789         | 1.926                  | 2.001          | 7.440          |
| Nueva Zelanda                        | 507                 | 441           | 2.245         | 941                    | 686            | 4.066          |
| Uruguay                              | 90                  |               | 550           | 168                    |                | 1.294          |
| Australia                            | 1.195               |               | 192           | 2.254                  |                | 330            |
| Irlanda                              | 1.503               | 45            | 96            | 2.762                  | 65             | 169            |
| Dinamarca                            | 156                 | 224           | 64            | 302                    | 355            | 102            |
| Corea del Sur                        |                     |               | 0             |                        |                | 0              |
| Indonesia                            |                     | 475           |               |                        | 726            |                |
| Alemania                             | 128                 | 144           |               | 250                    | 269            |                |
| Otros                                | 1.998               | 163           |               | 3.714                  | 286            |                |
| <b>Carne bovina refrigerada 0201</b> | <b>43.118</b>       | <b>58.602</b> | <b>65.925</b> | <b>123.359</b>         | <b>129.615</b> | <b>145.030</b> |
| Argentina                            | 24.418              | 31.145        | 25.833        | 69.454                 | 68.429         | 55.545         |
| Paraguay                             | 10.618              | 12.338        | 17.627        | 32.066                 | 29.666         | 42.409         |
| Brasil                               | 684                 | 9.905         | 17.982        | 1.899                  | 20.811         | 37.515         |
| Uruguay                              | 6.750               | 4.907         | 4.372         | 18.026                 | 9.913          | 9.307          |
| Nueva Zelanda                        | 648                 | 266           | 111           | 1.915                  | 673            | 253            |
| Otros                                |                     | 42            |               |                        | 124            |                |
| <b>Carne bovina congelada 0202</b>   | <b>23.999</b>       | <b>21.342</b> | <b>20.388</b> | <b>48.789</b>          | <b>31.134</b>  | <b>28.837</b>  |
| Brasil                               | 1.494               | 7.452         | 11.085        | 3.191                  | 11.228         | 16.262         |
| Argentina                            | 9.680               | 7.762         | 4.535         | 19.937                 | 11.362         | 6.777          |
| Paraguay                             | 5.789               | 3.930         | 3.739         | 10.672                 | 5.356          | 4.610          |
| Uruguay                              | 6.291               | 1.580         | 1.029         | 13.624                 | 2.408          | 1.186          |
| Otros                                | 745                 | 619           | 0             | 1.364                  | 780            | 2              |
| <b>Quesos 0406</b>                   | <b>4.736</b>        | <b>3.602</b>  | <b>6.631</b>  | <b>12.731</b>          | <b>8.783</b>   | <b>14.900</b>  |
| Nueva Zelanda                        | 3.341               | 2.502         | 4.655         | 7.555                  | 5.040          | 9.274          |
| Argentina                            | 190                 | 176           | 695           | 768                    | 602            | 2.151          |
| Estados Unidos                       | 505                 | 560           | 494           | 1.530                  | 1.611          | 1.258          |
| Australia                            | 246                 | 55            | 268           | 695                    | 158            | 567            |
| Francia                              | 120                 | 64            | 102           | 699                    | 356            | 430            |
| Brasil                               | 58                  | 15            | 133           | 236                    | 61             | 371            |
| Uruguay                              | 0                   | 42            | 155           | 0                      | 100            | 348            |
| Holanda                              | 111                 | 56            | 62            | 431                    | 201            | 182            |
| España                               | 61                  | 53            | 19            | 355                    | 289            | 103            |
| Dinamarca                            | 26                  | 35            | 16            | 148                    | 187            | 100            |
| Otros                                | 79                  | 44            | 33            | 315                    | 178            | 116            |

FUENTE : Elaborado por ODEPA.

2/ Leche descremada : Cód. Armonizados 0402.1000 - 0402.2110 - 0402.2120 - 0402.2130 - 0402.2140 - 0402.2150 - 0402.2160 - 0402.2170 - 0402.2910 - 0402.2920 - 0402.2930 - 0402.2940 - 0402.2950 - 0402.2960 - 0402.297

3/ Leche entera : Cód. Armonizados 0402.2180 - 0402.2980

CUADRO Nº 13

## IMPORTACIONES DE INSUMOS Y MAQUINARIAS POR ORIGEN

| Producto Países                      | Volumen (Toneladas) |                |                | Valor (Miles US\$ CIF) |               |               |
|--------------------------------------|---------------------|----------------|----------------|------------------------|---------------|---------------|
|                                      | 1998                | 1999           | 2000           | 1998                   | 1999          | 2000          |
| <b>Urea 3102.1000</b>                | <b>329.385</b>      | <b>379.750</b> | <b>416.077</b> | <b>40.325</b>          | <b>37.958</b> | <b>57.583</b> |
| Ucrania                              | 29.188              | 42.438         | 108.371        | 3.150                  | 3.979         | 13.934        |
| Canadá                               | 40.206              | 89.792         | 58.273         | 5.441                  | 9.867         | 9.364         |
| Estados Unidos                       |                     | 14.354         | 60.602         |                        | 1.646         | 9.349         |
| Venezuela                            | 137.547             | 154.874        | 69.563         | 16.588                 | 14.786        | 8.497         |
| Rusia                                | 8.698               | 47.314         | 57.205         | 952                    | 4.298         | 7.783         |
| Holanda                              | 14.939              |                | 25.236         | 1.746                  |               | 3.475         |
| Alemania                             | 12.994              | 4              | 15.848         | 1.385                  | 8             | 2.399         |
| Trinidad y Tobago                    | 15.390              | 5.966          | 10.863         | 2.034                  | 637           | 1.536         |
| Otros                                | 70.423              | 25.008         | 10.116         | 9.029                  | 2.737         | 1.246         |
| <b>Superfosfatos 3103.1000</b>       | <b>224.166</b>      | <b>214.295</b> | <b>215.012</b> | <b>41.340</b>          | <b>36.361</b> | <b>32.917</b> |
| México                               | 129.091             | 111.856        | 138.322        | 23.834                 | 20.148        | 22.261        |
| Estados Unidos                       | 92.171              | 62.128         | 65.817         | 16.964                 | 10.496        | 9.313         |
| Otros                                | 2.904               | 40.311         | 10.873         | 543                    | 5.716         | 1.342         |
| <b>Nitrato de Amonio 3102.3000</b>   | <b>127.345</b>      | <b>92.914</b>  | <b>32.205</b>  | <b>33.443</b>          | <b>20.970</b> | <b>7.124</b>  |
| Sudáfrica                            | 47.520              | 34.139         | 18.985         | 13.128                 | 7.524         | 4.174         |
| Francia                              | 17.521              | 12.492         | 5.699          | 5.354                  | 3.209         | 1.314         |
| México                               | 3.892               | 4.000          | 4.497          | 862                    | 875           | 940           |
| Otros                                | 58.413              | 42.282         | 3.025          | 14.099                 | 9.362         | 696           |
| <b>Fosfato Diamónico 3105.3000</b>   | <b>72.917</b>       | <b>64.782</b>  | <b>58.635</b>  | <b>16.587</b>          | <b>14.039</b> | <b>10.501</b> |
| México                               | 16.486              | 14.286         | 42.549         | 3.940                  | 3.502         | 7.743         |
| Estados Unidos                       | 46.859              | 10.291         | 11.739         | 10.480                 | 2.122         | 1.982         |
| Rusia                                |                     |                | 4.243          |                        |               | 703           |
| Otros                                | 9.572               | 40.206         | 104            | 2.168                  | 8.415         | 73            |
| <b>Fosfato Monoamónico 3105.4000</b> | <b>63.196</b>       | <b>70.318</b>  | <b>73.373</b>  | <b>15.274</b>          | <b>15.861</b> | <b>13.616</b> |
| México                               | 17.056              | 43.979         | 57.173         | 4.337                  | 10.026        | 10.720        |
| Estados Unidos                       | 44.252              | 25.600         | 9.873          | 9.808                  | 5.433         | 1.535         |
| Rusia                                |                     |                | 5.512          |                        |               | 913           |
| Otros                                | 1.889               | 739            | 815            | 1.129                  | 401           | 448           |
| <b>Tractores 8701.9010 4/</b>        | <b>1.937</b>        | <b>1.118</b>   | <b>1.450</b>   | <b>33.166</b>          | <b>19.539</b> | <b>22.690</b> |
| Brasil                               | 329                 | 414            | 566            | 6.176                  | 7.587         | 9.829         |
| Italia                               | 741                 | 385            | 417            | 12.720                 | 6.372         | 6.613         |
| Alemania                             | 150                 | 72             | 63             | 3.863                  | 1.761         | 1.494         |
| Estados Unidos                       | 124                 | 64             | 88             | 2.141                  | 1.205         | 1.368         |
| México                               | 212                 | 47             | 73             | 3.866                  | 746           | 1.224         |
| Reino Unido                          | 122                 | 14             | 53             | 1.623                  | 100           | 871           |
| China, Rep. Popular                  | 103                 | 46             | 119            | 629                    | 307           | 576           |
| Otros                                | 156                 | 76             | 71             | 2.148                  | 1.460         | 714           |

FUENTE : ODEPA

4/ Unidades