



Boletín de insumos

Información a septiembre 2012

**Boletín de insumos
Octubre 2012**

Jacqueline Angelina Espinoza Oyarzún

Publicación de la Oficina de Estudios y Políticas Agrarias (Odepa)
del Ministerio de Agricultura, Gobierno de Chile

Director y Representante Legal
Gustavo Rojas Le-Bert

Se puede reproducir total o parcialmente citando la fuente

Teatinos 40, piso 7. Santiago, Chile
Teléfono : (56- 2) 3973000
Casilla 13.320, Correo 21, Santiago
Código Postal 8340700

www.odepa.gob.cl



Tabla contenidos

Página

Introducción

[3](#)

Cuadros

| | | |
|---|---|---------------------------|
| 1 | Importación de insumos y maquinaria | <u>4</u> |
| 2 | Exportación de insumos y maquinaria | <u>5</u> |
| 3 | Precios de fertilizantes en mercado interno | <u>6</u> |
| 4 | Serie de precios internacionales de fertilizantes | <u>7</u> |
| 5 | Precios de agroquímicos | <u>12</u> |
| 6 | Precios de alimentación animal | <u>13</u> |
| 7 | Precios de semillas | <u>14</u> |
| 8 | Precios de semillas INIA | <u>15</u> |
| 9 | Precios de otros insumos | <u>16</u> |

Gráficos

| | | |
|---|--|---------------------------|
| 1 | Evolución del precio promedio mensual del fosfato diamónico: mercado interno, precios internacionales y valor CIF de importación | <u>8</u> |
| 2 | Evolución del precio promedio mensual del superfosfato triple: mercado interno y valor CIF de importación | <u>9</u> |
| 3 | Evolución del precio promedio mensual del sulfato de potasio: mercado interno y valor CIF de importación | <u>10</u> |
| 4 | Evolución del precio promedio mensual de la urea: mercado interno, precios internacionales y valor CIF de importación | <u>11</u> |

NOTA 1: todos los precios señalados corresponden a precios de lista del último día del mes anterior al de publicación del boletín.

NOTA 2: cuando existe más de una fuente de información de precios, se publica el promedio simple.

NOTA 3: los gráficos fueron construidos con las glosas arancelarias del Servicio Nacional de Aduanas depuradas.

Introducción

Este boletín contiene información sobre los principales insumos utilizados en la agricultura nacional, entre los que se encuentran: alimentación animal, fertilizantes, agroquímicos y semillas. La información hace referencia a precios nacionales, internacionales, importaciones y exportaciones actualizadas al mes de septiembre de 2012.

Cuadro 1

Importaciones de insumos y maquinaria

| PRODUCTOS | Volumen (toneladas) | | | | Valor (miles de US\$ CIF) | | | |
|---|---------------------|------------------|----------------|--------------|---------------------------|------------------|----------------|--------------|
| | 2011 | enero-septiembre | | | 2011 | enero-septiembre | | |
| | | 2011 | 2012 | Var%12/11 | | 2011 | 2012 | Var%12/11 |
| Insumos | | | | | 963.244 | 799.120 | 752.265 | -5,9 |
| Fertilizantes | 1.061.870 | 929.231 | 808.538 | -13,0 | 575.682 | 497.458 | 428.550 | -13,9 |
| Urea | 510.114 | 422.044 | 344.624 | -18,3 | 254.332 | 206.039 | 173.817 | -15,6 |
| Superfosfatos | 109.790 | 104.967 | 91.247 | -13,1 | 60.564 | 57.749 | 44.646 | -22,7 |
| Nitrato de Amonio | 18.302 | 13.087 | 45.356 | 246,6 | 8.430 | 5.895 | 21.874 | 271,0 |
| Fosfato Diamónico | 65.048 | 60.404 | 51.160 | -15,3 | 43.108 | 39.870 | 30.097 | -24,5 |
| Fosfato Monoamónico | 75.691 | 71.601 | 56.670 | -20,9 | 51.574 | 47.947 | 35.515 | -25,9 |
| Otros fertilizantes | 282.925 | 257.127 | 219.482 | -14,6 | 157.675 | 139.958 | 122.601 | -12,4 |
| Plaguicidas y productos químicos¹ | 34.746 | 28.638 | 29.764 | 3,9 | 249.855 | 201.923 | 222.985 | 10,4 |
| Herbicidas | 8.375 | 6.996 | 7.571 | 8,2 | 60.494 | 53.457 | 59.423 | 11,2 |
| Fungicidas | 5.005 | 4.267 | 3.485 | -18,3 | 65.044 | 48.279 | 44.947 | -6,9 |
| Insecticidas | 6.752 | 4.985 | 5.504 | 10,4 | 58.977 | 45.777 | 63.872 | 39,5 |
| Otros agroquímicos | 14.614 | 12.390 | 13.204 | 6,6 | 65.339 | 54.410 | 54.743 | 0,6 |
| Medicamentos veterinarios | 2.846 | 2.063 | 2.180 | 5,7 | 95.140 | 67.356 | 69.850 | 3,7 |
| Antibióticos | 1.932 | 1.430 | 1.044 | -27,0 | 18.653 | 14.004 | 11.302 | -19,3 |
| Vacunas | 194 | 143 | 143 | -0,6 | 57.950 | 41.007 | 44.953 | 9,6 |
| Otros Insumos | 721 | 489 | 994 | 103,1 | 18.536 | 12.344 | 13.595 | 10,1 |
| Otros Insumos | | | | | 42.567 | 32.383 | 30.881 | -4,6 |
| Cuchillas y hojas cortantes, para madera y máquinas | 851 | 605 | 516 | -14,8 | 17.629 | 13.016 | 13.237 | 1,7 |
| Sacos y talegas | 8.172 | 6.443 | 5.765 | -10,5 | 24.938 | 19.368 | 17.644 | -8,9 |
| Maquinaria 1/ | | | | | 754.019 | 565.727 | 455.984 | -19,4 |
| Tractores | 4.618 | 3.641 | 3.789 | 4,1 | 123.138 | 94.234 | 92.400 | -1,9 |
| Cosechadoras-trilladoras | 138 | 66 | 91 | 37,9 | 13.918 | 6.052 | 10.691 | 76,6 |
| Sembradoras, plantadoras y transplantadoras | 676 | 519 | 725 | 39,7 | 6.369 | 5.637 | 6.265 | 11,1 |
| Otras maquinarias y herramientas | | | | | 610.594 | 459.804 | 346.629 | -24,6 |

Fuente: elaborado por Odepa con información del Servicio Nacional de Aduanas

1: Industriales, domésticos y agrícolas

2: Unidades

Cuadro 2

Exportaciones de insumos y maquinaria

| PRODUCTOS | Volumen (toneladas) | | | | Valor (miles de US\$ FOB) | | | |
|---|---------------------|------------------|------------------|-------------|---------------------------|------------------|----------------|--------------|
| | 2012 | enero-septiembre | | | 2012 | enero-septiembre | | |
| | | 2011 | 2012 | Var%12/11 | | 2011 | 2012 | Var%12/11 |
| Insumos | | | | | 826.512 | 580.907 | 778.415 | 34,0 |
| Fertilizantes | 1.529.785 | 1.104.624 | 1.384.129 | 25,3 | 742.260 | 521.749 | 711.620 | 36,4 |
| Urea | | | 0 | | | | 1 | |
| Superfosfatos | 48 | 48 | | -100,0 | 53 | 53 | 0 | -100,0 |
| Nitrato de Amonio | 257.155 | 148.215 | 212.543 | 43,4 | 118.785 | 67.253 | 106.129 | 57,8 |
| Fosfato Diamónico | 26 | 25 | | -100,0 | 33 | 32 | | -100,0 |
| Otros fertilizantes | 1.272.556 | 956.335 | 1.171.586 | 22,5 | 623.388 | 454.411 | 605.490 | 33,2 |
| Plaguicidas y productos químicos¹ | 18.147 | 13.328 | 13.287 | -0,3 | 78.044 | 55.008 | 60.943 | 10,8 |
| Herbicidas | 206 | 178 | 252 | 42,1 | 2.572 | 2.169 | 3.039 | 40,1 |
| Fungicidas | 15.515 | 11.512 | 10.437 | -9,3 | 53.853 | 39.091 | 37.663 | -3,7 |
| Insecticidas | 1.078 | 700 | 1.543 | 120,5 | 16.964 | 10.487 | 16.748 | 59,7 |
| Otros agroquímicos | 1.347 | 938 | 1.054 | 12,4 | 4.654 | 3.261 | 3.493 | 7,1 |
| Medicamentos veterinarios | 642 | 494 | 971 | 96,7 | 4.529 | 2.981 | 4.368 | 46,5 |
| Antibióticos | 141 | 117 | 132 | 12,9 | 1.689 | 1.448 | 1.757 | 21,3 |
| Vacunas | 4 | 1 | 0 | -18,5 | 896 | 125 | 286 | 127,8 |
| Otros Insumos | 497 | 376 | 839 | 122,9 | 1.944 | 1.408 | 2.326 | 65,2 |
| Otros Insumos | | | | | 1.679 | 1.168 | 1.485 | 27,1 |
| Cuchillas y hojas cortantes, para madera y máquinas | 12 | 12 | 4 | -69,3 | 141 | 136 | 84 | -38,2 |
| Sacos y talegas | 665 | 505 | 461 | -8,8 | 1.538 | 1.032 | 1.401 | 35,7 |
| Maquinaria 1/ | | | | | 20.765 | 14.853 | 72.732 | 389,7 |
| Tractores | 25 | 20 | 17 | -15,0 | 446 | 414 | 335 | -19,2 |
| Cosechadoras-trilladoras | 1 | | 2 | | 3 | | 163 | |
| Sembradoras, plantadoras y transplantadoras | 4 | 2 | 3 | 50,0 | 79 | 27 | 107 | 299,4 |
| Otras maquinarias y herramientas | | | | | 20.237 | 14.412 | 72.126 | 400,5 |

Fuente: elaborado por Odepa con información del Servicio Nacional de Aduanas

1: Industriales, domésticos y agrícolas

2: Unidades

Cuadro 3
Precios de fertilizantes en el mercado interno
 US\$/tonelada sin IVA

| Mes/Año | Fosfato diamónico | Salitre potásico | Salitre sódico | Sulfato de potasio | Superfosfato triple | Urea |
|-------------------------|--------------------------|-------------------------|-----------------------|---------------------------|----------------------------|-------------|
| 09/2011 | 909,67 | 738,08 | 808,37 | 1.046,12 | 802,13 | 755,67 |
| 10/2011 | 859,81 | 877,4 | 898,89 | 988,78 | 768,91 | 714,25 |
| 11/2011 | 865,39 | 883,09 | 904,73 | 995,20 | 779,80 | 710,03 |
| 12/2011 | 850,78 | 868,19 | 889,46 | 978,4 | 766,64 | 698,05 |
| 01/2012 | 877,65 | 887,62 | 917,54 | 987,35 | 756,94 | 692,16 |
| 02/2012 | 895,68 | 955,37 | 955,37 | 1.028,06 | 788,14 | 690,16 |
| 03/2012 | 900,23 | 947,67 | 947,67 | 1.005,36 | 725,54 | 666,46 |
| 04/2012 | 899,12 | 946,5 | 946,5 | 1.004,12 | 721,55 | 740,74 |
| 05/2012 | 879,06 | 925,39 | 925,39 | 981,71 | 683,33 | 735,28 |
| 06/2012 | 757,47 | 909,76 | 909,76 | 965,13 | 645,73 | 705,06 |
| 07/2012 | 778,57 | 914,76 | 914,76 | 971,68 | 656,6 | 717,58 |
| 08/2012 | 796,27 | 956,36 | 956,36 | 1.014,57 | 678,81 | 713,25 |
| 09/2012 | 806,37 | 968,48 | 968,48 | 1.027,43 | 687,41 | 722,29 |
| % var. sep 2012/2011 | -11,4 | 31,2 | 19,8 | -1,8 | -14,3 | -4,4 |

Fuente: elaborado por Odepa con información de distribuidores

Nota: dólar observado promedio de septiembre US\$ 1= \$ 474,97

Cuadro 4
Precios internacionales de fertilizantes
 US\$/tonelada

| Año | DAP fob Tampa | Potash granular muriate, Vancouver | Potash standard muriate, Vancouver | Roca fosfórica North Africa | Urea US Gulf gran barge |
|------------------------|----------------------|---|---|------------------------------------|--------------------------------|
| 09/2011 | 637,13 | 457,50 | 442,50 | 182,50 | 506,80 |
| 10/2011 | 622,40 | 450,00 | 435,00 | 184,40 | 478,00 |
| 11/2011 | 618,50 | 450,00 | 435,00 | 195,00 | 469,60 |
| 12/2011 | 590,83 | 450,00 | 435,00 | 195,00 | 397,50 |
| 01/2012 | 528,80 | 510,00 | 495,00 | 195,00 | 392,50 |
| 02/2012 | 514,60 | 510,00 | 495,00 | 190,00 | 414,90 |
| 03/2012 | 503,70 | 510,00 | 495,00 | 185,00 | 535,38 |
| 04/2012 | 525,60 | 492,50 | 477,50 | 185,00 | 660,00 |
| 05/2012 | 557,20 | 492,50 | 477,50 | 195,00 | 666,30 |
| 06/2012 | 559,10 | 492,50 | 477,50 | 193,10 | 491,10 |
| 07/2012 | 553,40 | 492,50 | 477,50 | 188,50 | 443,80 |
| 08/2012 | 555,20 | 492,50 | 477,50 | 182,50 | 436,30 |
| 09/2012 | 551,00 | 492,50 | 477,50 | 182,50 | 429,10 |
| %var. sep 2012/2011 | -13,52 | 7,65 | 7,91 | 0,00 | -15,33 |

Nota: dólar observado promedio de septiembre US\$ 1= \$ 474,97

Fuente: elaborado por Odepa con información de Reuters, Green Markets, Icis pricing y Fertecon.

Figura 1
Evolución de precios mensuales de fosfato diamónico (DAP)
(US\$/ton)
Años 2012-2011

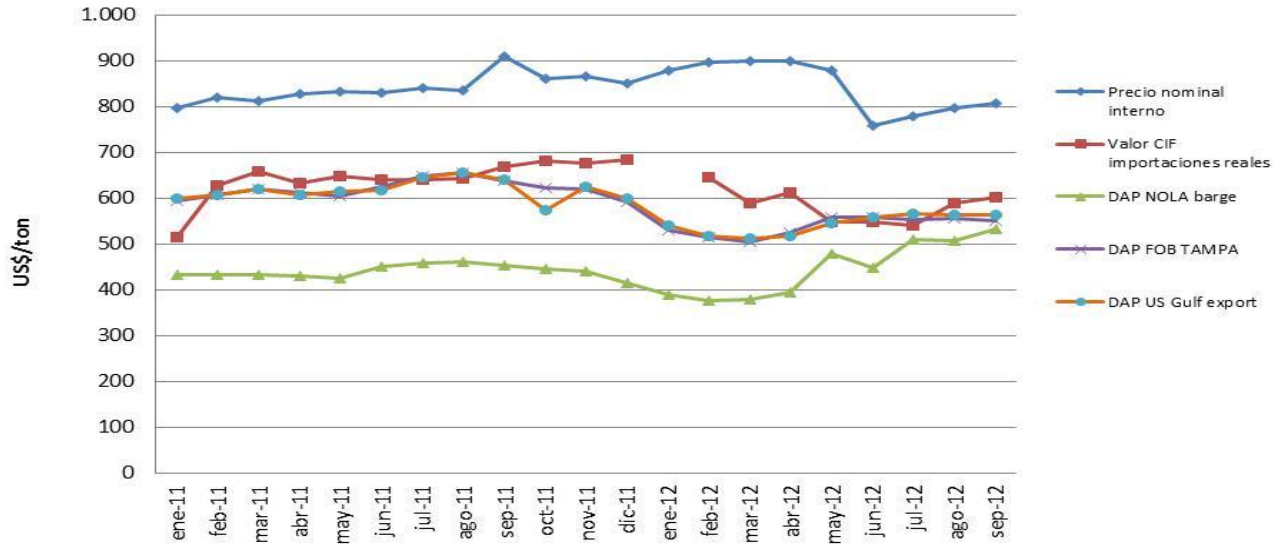

Fuente: elaborado por Odepa con información del Servicio Nacional de Aduanas, distribuidores, Green Markets, Icis pricing y Fertecon.

Figura 2
Evolución del precio promedio mensual de superfosfato triple (SFT)
(US\$/ton)
Años 2012-2011

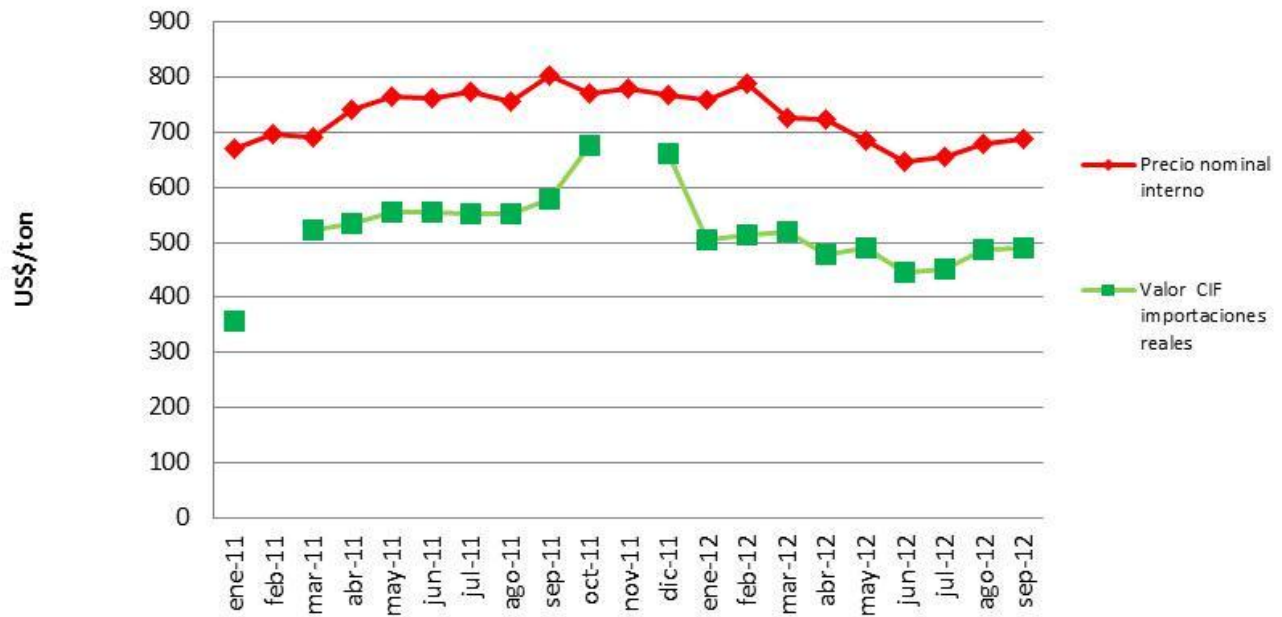

Fuente: elaborado por Odepa con información del Servicio Nacional de Aduanas y distribuidores

Figura 3
Evolución del precio promedio mensual de sulfato de potasio
(US\$/ton)
Años 2011-2012

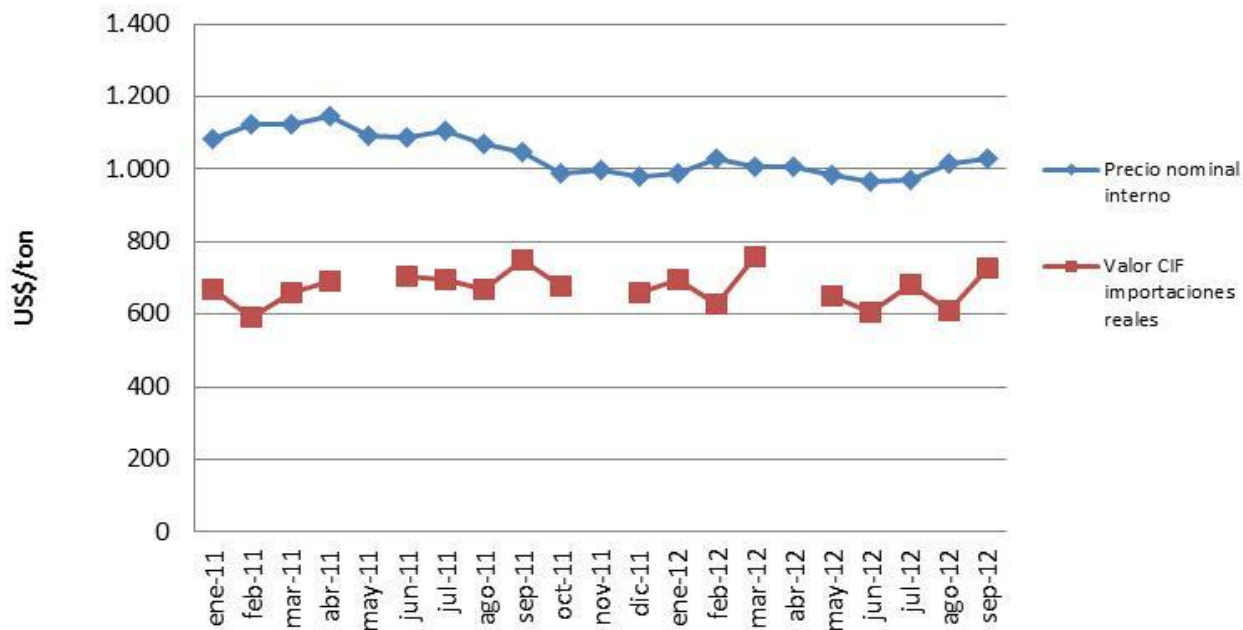

Fuente: elaborado por Odepa con información del Servicio Nacional de Aduanas y distribuidores

Figura 4
Evolución de precios promedio mensuales de urea
(US\$/ton)
Años 2011-2012

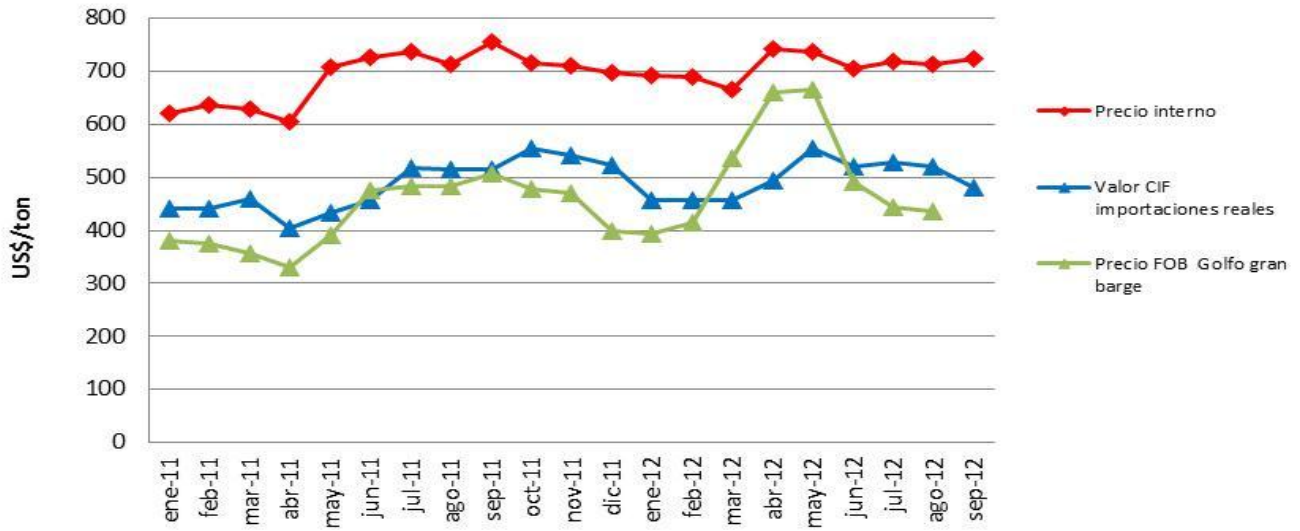

Fuente: elaborado por Odepa con información del Servicio Nacional de Aduanas, distribuidores, Green Markets, Icis pricing y Fertecon.

Cuadro 5
Precios de agroquímicos
 Pesos nominales sin IVA y US\$/unidad
 Septiembre 2012

| Producto | Envase | Precio envase (\$) | Precio unitario (\$/kg o l) | Precio unitario (US\$/kg) |
|----------------------------|---------------|---------------------------|------------------------------------|----------------------------------|
| Fungicidas | | | | |
| Azufre mojable superazufre | 25 Kg. | 24.798 | 991,9 | 2,09 |
| Cymanc | 1 Kg. | 10.983 | 10.983,0 | 23,12 |
| Cadilac 80 (mancozeb) | 25 Kg. | 61.813 | 2.472,5 | 5,21 |
| Polyben | 1 Kg. | 6.267 | 6.267,0 | 13,19 |
| Oxicloruro de cobre W.G | 25 kg. | 96.475 | 3.859,0 | 8,12 |
| Tebusha | 1 l. | 24.670 | 24.670,0 | 51,94 |
| Bayleton 25% WP | 1 Kg. | 29.558 | 29.558,0 | 62,23 |
| Captan 80 WP | 1 Kg. | 7.987 | 7.987,0 | 16,82 |
| Herbicidas | | | | |
| 2,4-D 480 SC | 1 l. | 4.609 | 4.609,0 | 9,70 |
| Gliruk | 20 l. | 39.100 | 1.955,0 | 4,12 |
| Sector T | 1 l. | 14.145 | 14.145,0 | 29,78 |
| Galigan | 1 l. | 12.075 | 12.075,0 | 25,42 |
| Primagran gold 660 FW | 5 l. | 39.855 | 7.971,0 | 16,78 |
| Insecticidas | | | | |
| Furadan 4 F | 1 l. | 22.943 | 22.943,0 | 48,30 |
| Dimetoato (point) | 1 l. | 4.600 | 4.600,0 | 9,68 |
| Clorpirifos 4E | 1 l. | 5.264 | 5.264,0 | 11,08 |

Fuente: elaborado por Odepa con información de distribuidores

Nota: dólar observado promedio de septiembre US\$ 1= \$ 474,97

Cuadro 6
Precios de alimentos para animales
 Pesos nominales sin IVA y US\$/kg
 Septiembre 2012

| Producto | kg/envase | Precio unitario (\$/kg) | Precio unitario (US\$/kg) |
|------------------------------------|------------------|--------------------------------|----------------------------------|
| Aves | | | |
| Broiler inicial | 40 | 251,50 | 0,53 |
| Broiler inicial pellets | 40 | 259,00 | 0,55 |
| Broiler final | 40 | 237,50 | 0,50 |
| Broiler final pellets | 40 | 245,00 | 0,52 |
| Postura starter | 40 | 242,50 | 0,51 |
| Postura starter pellets | 40 | 240,00 | 0,51 |
| Pollita | 40 | 223,00 | 0,47 |
| Pollita pellets | 40 | 230,50 | 0,49 |
| Recría | 40 | 210,00 | 0,44 |
| Recría pellets | 40 | 217,50 | 0,46 |
| Ponedora inicial | 40 | 225,00 | 0,47 |
| Ponedora inicial pellets | 40 | 229,00 | 0,48 |
| Ponedora final | 40 | 215,00 | 0,45 |
| Ponedora final pellets | 40 | 220,00 | 0,46 |
| Ponedora piso 15% | 40 | 210,00 | 0,44 |
| Ponedora piso 15% pellets | 40 | 220,00 | 0,46 |
| Ponedora jaula 17% | 40 | 217,00 | 0,46 |
| Ponedora jaula 17% pellets | 40 | 227,00 | 0,48 |
| Cerdos | | | |
| Cerdo lechón pellets | 40 | 240,00 | 0,51 |
| Cerdo lechón molido | 40 | 219,00 | 0,46 |
| Cerdo crianza pellets | 40 | 212,50 | 0,45 |
| Cerdo crianza molido | 40 | 203,00 | 0,43 |
| Cerdo engorda pellets | 40 | 197,50 | 0,42 |
| Cerdo engorda molido | 40 | 192,00 | 0,40 |
| Cerdo gestación pellets | 40 | 189,00 | 0,40 |
| Cerdo gestación molido | 40 | 185,00 | 0,39 |
| Cerdo lactancia pellets | 40 | 200,00 | 0,42 |
| Cerdo lactancia molido | 40 | 196,00 | 0,41 |
| Bovinos | | | |
| Ternero 1 | 40-50 | 189,00 | 0,40 |
| Ternero 2 | 40-50 | 172,50 | 0,36 |
| Ternero crecimiento | 50 | 176,50 | 0,37 |
| Novillo engorda | 50 | 170,00 | 0,36 |
| Vaca lechera 18% prime | 50 | 172,00 | 0,36 |
| Vaca lechera 16% prime | 50 | 170,00 | 0,36 |
| Vaca lechera 18% standard | 50 | 166,00 | 0,35 |
| Vaca lechera 16% standard | 50 | 164,00 | 0,35 |
| Kimber forraje | 50 | 157,00 | 0,33 |
| Núcleo | 50 | 262,00 | 0,55 |
| Sustituto lácteo KalbMilch | 25 | 1.211,00 | 2,55 |
| Sal mineral lechería AP | 40 | 387,00 | 0,81 |
| Otros | | | |
| Maíz triturado pollo | 40 | 243,00 | 0,51 |
| Maíz triturado gallina | 40 | 243,00 | 0,51 |
| Maíz entero | 40 | 231,00 | 0,49 |
| Maíz entero granel | | 181,00 | 0,38 |
| Grano de avena envasado | 40 | 201,00 | 0,42 |
| Conchuela fina (molido) | 50 | 48,00 | 0,10 |
| Conchuela gruesa N°2 | 50 | 48,00 | 0,10 |
| Afrecho de soya (46% prot, molido) | 40 | 229,30 | s/p |

Fuente: elaborado por Odepa con información de distribuidores

Nota: dólar observado promedio de septiembre US\$ 1= \$ 474,97

Cuadro 7
Precio de semillas
 Pesos nominales sin IVA y US\$/unidad
 Septiembre 2012

| Producto | Envase | Precio (\$/envase) | Precio (\$/unidad) | Precio unitario (US\$/unidad) |
|---|-----------------------|--------------------|--------------------|-------------------------------|
| Semillas forrajeras | | | | |
| Avena Nehuén | 50 kg | 15.000 | 300/kg | 0,63/kg |
| Ballica Nui certificada importada | 25 kg | 92.500 | 1.850/kg | 3,90/kg |
| Festuca Fawn Tall importada EE.UU. | 25 kg | 55.000 | 2.200/kg | 4,63/kg |
| Vicia atropurpurea | kg | 1.250 | 1.250/kg | 2,63/kg |
| Pasto ovillo Rushmore certificado | 22,7 kg | 70.370 | 3.100/kg | 6,53/kg |
| Sorgo Sordan 79 | 15 kg | 59.900 | 3.993/kg | 8,41/kg |
| Sorgo sucrosorgo | 15 kg | 59.900 | 3.993/kg | 8,41/kg |
| Trébol blanco Huia peletizado certificado | kg | 4.200 | 4.200/kg | 8,84/kg |
| Trébol rosado Quiñequeli nacional | kg | 2.700 | 2.700/kg | 5,69 /kg |
| Maíz PX-75 | Bolsa 80.000 semillas | 89.510 | 111,89/100 sem | 0,24/100 sem |
| Maíz PX-9692 | Bolsa 80.000 semillas | 89.510 | 111,89/100 sem | 0,24/100 sem |
| Maíz T- 568 | Bolsa 80.000 semillas | 89.510 | 111,89/100 sem | 0,24/100 sem |
| Maíz T-112 | Bolsa 80.000 semillas | 89.510 | 111,89/100 sem | 0,24/100 sem |
| Maíz T-112t | 5 kg | 19.760 | 3.952/kg | 8,32 /kg |
| Maíz T-420 | Bolsa 80.000 semillas | 89.510 | 111,89/100 sem | 0,24/100 sem |
| Maíz N-3030 | Bolsa 80.000 semillas | 89.510 | 111,89/100 sem | 0,24/100 sem |
| Maíz T- 550 | Bolsa 80.000 semillas | 89.510 | 111,89/100 sem | 0,24/100 sem |
| Semillas chacras y hortalizas | | | | |
| Acelga verde Penca blanca (Vilmorin) | 500 g | 18.200 | 3.640/100 g | 7,66/100 g |
| Achicoria Crespa de Ruffec EE.UU. | 500 g | 19.500 | 3.900/100 g | 8,21/100 g |
| Ají cristal nacional | 250 g | 11.800 | 4.720/100 g | 9,94/100 g |
| Ají cacho de cabra | 250 g | 11.800 | 4.720/100 g | 9,94/100 g |
| Berenjena larga Violet importada | 250 g | 23.500 | 9.400/100 g | 19,79/100 g |
| Betarraga Detroit Darco (Vilmorin) | 500 g | 15.600 | 3.120/100 g | 6,57/100 g |
| Betarraga Detroit (Vilmorin) | 500 g | 16.000 | 3.200/100 g | 6,74/100 g |
| Cilantro Moggiano | kg | 12.000 | 12.000/kg | 25,27/kg |
| Habas blancas Super Aguadulce | kg | 2.600 | 2.600/kg | 5,47 /kg |
| Habas Luz de Abril | 5 kg | 3.300 | 3.300/kg | 6,95/kg |
| Habas moradas | 25 kg | 2.000 | 2.000/kg | 4,21/kg |
| Lechuga española Divina-otoño | 100 g | 26.000 | 26.000/100 g | 54,74/100 g |
| Lechuga Great Lakes 659 importada | 500 g | 25.200 | 5.040/100 g | 10,61/100 g |
| Perejil liso nacional | 500 g | 8.400 | 1.680/100 g | 3,54/100 g |
| Puerro largo grueso Carentan | 500 g | 27.500 | 5.500/100 g | 11,58/100 g |
| Maíz dulce 5005 | 25 kg | 27.060 | 1.082/kg | 2,21/kg |
| Semillas hortalizas | | | | |
| Pepinillo National Pickling | 500 g | 22.000 | 4.400/100 g | 9,26/100 g |
| Pepino Marketmore 76 importada | 500 g | 21.000 | 4.200/100 g | 8,84/100 g |
| Pimiento California Wonder | 250 g | 19.800 | 7.920/100 g | 16,68/100 g |
| Rabanito Sparkler nacional | 500 g | 12.900 | 2.580/100 g | 5,43/100 g |
| Rabanito Cherry Bell EE.UU. | 500 g | 13.200 | 2.640/100 g | 5,56/100 g |
| Repollo Morado Copenhague importado | 500 g | 20.200 | 4.040/100 g | 8,51/100 g |
| Repollito Bruselas EE.UU. | 250 g | 14.800 | 5.920/100 g | 12,46/100 g |
| Repollo crespo Milan | 500 g | 21.600 | 4.320/100 g | 9,10/100 g |
| Tomate híbrido Jackpot | 50 g | 70.000 | 140.000/100 g | 294,76/100 g |
| Zanahoria R.C. Chantenay (Vilmorin) | 500 g | 18.900 | 3.780/100 g | 7,96/100 g |
| Zanahoria Nantesa mejorada (Vilmorin) | 500 g | 18.900 | 3.780/100 g | 7,96/100 g |
| Zapallo camote nacional | 1 kg | 26.800 | 26.800/kg | 56,42/kg |
| Zapallo hoyo nacional | 500 g | 15.250 | 3.050/kg | 6,42/kg |
| Zapallito italiano negro | 100 g | 5.100 | 5.100/100 g | 10,74/100 g |
| Leguminosas | | | | |
| Arveja Perfected Freezer importada | kg | 1.850 | 1.850/kg | 3,90/kg |
| Arveja Perfected Freezer nacional | kg | 1.700 | 1.700/kg | 3,60/kg |
| Arveja Television importada | kg | 3.700 | 3.700/kg | 7,79/kg |

Fuente: elaborado por Odepa con información de distribuidores

Nota: dólar observado promedio de septiembre US\$ 1= \$ 474,97

Cuadro 8
Precio de semillas INIA
 Pesos nominales sin IVA y US\$/kg

| Especie | Variedad | Valor saco 50 kg | Valor unitario (kg) | Precio unitario (US\$/kg) |
|---------------------------------------|-------------------------------|-------------------------|----------------------------|----------------------------------|
| Trigo candeal semilla categoría C2 | Llareta INIA | 17.500 | 350,0 | 0,74 |
| | Corcolén INIA | 17.500 | 350,0 | 0,74 |
| | Lleuque INIA | 17.800 | 356,0 | 0,75 |
| Trigo pan semilla categoría C2 | Pantera INIA CL | 16.000 | 320,0 | 0,67 |
| | Pandora INIA | 15.000 | 300,0 | 0,63 |
| | Maqui INIA | 14.500 | 290,0 | 0,61 |
| | Ciko INIA | 15.000 | 300,0 | 0,63 |
| | Konde INIA | 17.500 | 350,0 | 0,74 |
| | Maxwell INIA | 17.500 | 350,0 | 0,74 |
| | Dollinco INIA | 15.000 | 300,0 | 0,63 |
| | Rupanco INIA | 15.000 | 300,0 | 0,63 |
| | Tukán INIA | 15.000 | 300,0 | 0,63 |
| | Kumpa INIA | 15.000 | 300,0 | 0,63 |
| | Bicentenario INIA CL | 16.000 | 320,0 | 0,67 |
| | Avena semilla categoría C2 | Supernova INIA | 11.000 | 220,0 |
| Nehuén INIA | | 10.000 | 200,0 | 0,42 |
| Urano INIA | | 11.000 | 220,0 | 0,46 |
| Llaofén INIA | | 10.000 | 200,0 | 0,42 |
| Triticale semilla categoría C2 | Aguacero INIA | 15.000 | 300,0 | 0,63 |
| | Faraón INIA | 16.000 | 320,0 | 0,67 |
| Cebada semilla categoría C2 | Acuario INIA | 15.500 | 310,0 | 0,65 |

Fuente: elaborado por Odepa con información INIA

Nota: dólar observado promedio de septiembre US\$ 1= \$ 474,97

Cuadro 9
Precio de otros insumos
 Pesos nominales sin IVA y US\$/unidad
 Septiembre 2012

| Fertilizantes foliares y otros | | | |
|---------------------------------------|-------------------|--------------------|--------------------------------------|
| Producto | Unidad | Precio (\$) | Precio unitario (US\$/unidad) |
| Agrofol Amino | Litro | 4.726 | 9,95 |
| Agrofol Algas | Litro | 4.375 | 9,21 |
| Agropotasio | Litro | 4.638 | 9,76 |
| Nitrocalcio | Litro | 1.718 | 3,62 |
| Nitro Calcio Boro | Litro | 3.100 | 6,53 |
| Agrovit Fierro | Litro | 1.994 | 4,20 |
| Envases | | | |
| Bandeja 30 huevos | Paquete 140 unid. | 7.742 | 16,30 |
| Estuche 12 huevos | Paquete 150 unid. | 11.941 | 25,14 |

Fuente: elaborado por Odepa con información de distribuidores

Nota: dólar observado promedio de septiembre US\$ 1= \$ 474,97