



# Boletín de la papa

**Mayo 2014**

**Mayo 2014**



**Boletín de la papa**

Mayo 2014

**Javiera Pefaur Lepe**

Publicación de la Oficina de Estudios y Políticas Agrarias (Odepa)  
del Ministerio de Agricultura, Gobierno de Chile  
[www.odepa.gob.cl](http://www.odepa.gob.cl)

**Director y Representante Legal**

Claudia Carbonell Piccardo

**Se puede reproducir total o parcialmente citando la fuente**



## CONTENIDO

<b>Comentario</b>	<b>Descripción</b>	<b>Página</b>
1	Precio de la papa en mercados mayoristas	<a href="#">4</a>
2	Precio de la papa en mercados minoristas	<a href="#">4</a>
3	Intenciones de siembra	<a href="#">4</a>
4	Superficie, producción y rendimiento	<a href="#">4</a>
5	Comercio exterior de productos derivados de papa	<a href="#">4</a>
<b>Cuadro</b>	<b>Descripción</b>	<b>Página</b>
1	Precios mensuales promedio de papa en mercados mayoristas	<a href="#">5</a>
2	Precios diarios de papa en los mercados mayoristas según variedad	<a href="#">6</a>
3	Precios diarios de papa en los mercados mayoristas según mercado	<a href="#">7</a>
4	Precios mensuales de papa en supermercados y ferias libres de Santiago	<a href="#">8</a>
5	Precio semanal de papa a consumidor según región y tipo de establecimiento	<a href="#">9</a>
6	Superficie, producción y rendimiento de papa	<a href="#">10</a>
7	Superficie regional de papa entre las regiones de Coquimbo y Los Lagos	<a href="#">11</a>
8	Producción regional de papa entre las regiones de Coquimbo y Los Lagos	<a href="#">12</a>
9	Rendimiento regional de papa entre las regiones de Coquimbo y Los Lagos	<a href="#">13</a>
10	Exportaciones chilenas de productos derivados de papa por producto y país de destino	<a href="#">14</a>
11	Importaciones chilenas de productos derivados de papa por producto y país de origen	<a href="#">15</a>
<b>Gráfico</b>	<b>Descripción</b>	<b>Página</b>
1	Precio promedio mensual de papa en los mercados mayoristas	<a href="#">5</a>
2	Precio promedio diario de papa en los mercados mayoristas	<a href="#">6</a>
3	Precio diario de papa en los mercados mayoristas según mercado	<a href="#">7</a>
4	Precios mensuales de papa en supermercados y ferias libres de Santiago	<a href="#">8</a>
5	Precio semanal de papa a consumidor en supermercados según región	<a href="#">9</a>
6	Precio semanal de papa a consumidor en ferias según región	<a href="#">9</a>
7	Evolución de la superficie y producción de papa	<a href="#">10</a>
8	Superficie regional de papa entre las regiones de Coquimbo y Los Lagos	<a href="#">11</a>
9	Producción regional de papa entre las regiones de Coquimbo y Los Lagos	<a href="#">12</a>
10	Rendimiento regional de papa entre las regiones de Coquimbo y Los Lagos	<a href="#">13</a>

## COMENTARIOS

### 1. Precios de la papa en mercados mayoristas: bajan levemente en abril

El precio promedio de la papa en los mercados mayoristas durante el mes de abril fue de \$ 9.874 por saco de 50 kilos, valor 1,9% más bajo que el del mes anterior, pero 10,3% por sobre el valor del mismo mes del año 2013 (cuadro 1 y gráfico 1).

El precio promedio diario en los mercados mostró cierta estabilidad en el mes de abril, con tendencia leve a la baja, finalizando cercano a 9.500 pesos por saco: subió lentamente en la primera quincena de abril, bajando luego a un valor intermedio en la segunda quincena (cuadro 2 y gráfico 2).

En los distintos mercados mayoristas que monitorea Odepa se observa una tendencia similar. En general, los precios más altos se observan en la Vega Central, y son superiores en aproximadamente 20% respecto del promedio (cuadro 3 y gráfico 3).

Nota: los precios mayoristas consideran la Central Lo Valledor y la Vega Central, en Santiago, y a partir del 30 de julio de 2013, la Macroferia Regional de Talca y la Vega Monumental de Concepción.

### 2. Precio de la papa en mercados minoristas: leve baja en supermercados y estabilidad en ferias

En el monitoreo de precios a consumidor que realiza Odepa en la ciudad de Santiago, se observó un precio similar en abril respecto al mes anterior en las ferias, con un promedio de \$ 442 por kilo, 0,7% menor que el del mes anterior. En supermercados el precio bajó 9,5%, llegando a \$ 816 por kilo (cuadro 4). En el mes de abril el precio promedio de las ferias fue 46% más bajo que el de los supermercados (gráfico 4).

En el registro de precios a consumidor que Odepa realiza en las regiones del Maule y del Bío Bío, en el caso de los supermercados, si bien todos los precios siguen una tendencia similar, los precios del Bío Bío registran mayores variaciones que en Maule y la Región Metropolitana. Sin embargo, a fines de abril se observa una baja en el Maule, más pronunciada que la baja registrada en la Región Metropolitana, y un alza en el Bío Bío (cuadro 5 y gráficos 5 y 6). Por otro lado, en las ferias se observan precios estables en el Bío Bío hasta fines de abril, cuando se registra una baja en el precio. En el Maule y la Región Metropolitana la tendencia es estable y similar en ambas regiones, a excepción de la semana 15 (del 14 de abril), donde los precios promedio suben en la Región Metropolitana, y bajan en el Maule, para luego volver al mismo precio estable a fines de abril y principios de mayo.

### 3. Superficie, producción y rendimiento: menor superficie

Los resultados de la encuesta del INE sobre la superficie sembrada con cultivos anuales para la temporada 2013/14 indicaron una leve disminución de 1,2% para la papa, con una superficie de 48.965 hectáreas, y un rendimiento esperado de 21,5 ton/ha. Los cálculos indicarían una producción proyectada cercana a 1 millón 54 mil toneladas para esta temporada (cuadro 6).

En los resultados regionales de superficie de papas en la temporada 2012/13 (cuadro 7), se puede observar que la mayor superficie está en la Región de La Araucanía, con 14.459 hectáreas, seguida por la Región de Los Lagos, con 10.012 hectáreas, y la Región del Bío Bío, con 8.372 hectáreas. Sin embargo, la mayor producción tiene lugar en la Región de Los Lagos, que presenta el rendimiento más alto en el país (cuadros 8 y 9).

### 4. Intenciones de siembra: leve baja en las siembras de papa de guarda

Según el estudio de intenciones de siembra realizado por INE en abril – mayo de 2013, las siembras de papa en la temporada 2013/14 habrían bajado 5,2% en la Región de la Araucanía y 0,3% en las regiones de Los Lagos y Los Ríos. Esta disminución se debería, principalmente, a la menor disponibilidad de semilla que hubo para la actual temporada, lo que limitó las siembras en el sur del país.

### 5. Comercio exterior de productos derivados de papa: crecen las compras y ventas al exterior

La balanza comercial de los productos derivados de papa es negativa, siendo mucho mayores las importaciones que las ventas al exterior (cuadros 10 y 11).

En el período enero – abril 2014 las exportaciones sumaron USD 1,1 millón, cifra 64% superior a la registrada en el mismo período del año anterior. Destacó el crecimiento de las ventas de papas preparadas sin congelar, las que registran ventas 160% superiores al compararlas con el mismo período del año anterior.

Las importaciones en el período enero – abril 2014 sumaron USD 32 millones, 8,5% más que las del mismo período del año anterior. Los mayores aumentos se observaron principalmente en las importaciones de papas congeladas, preparadas y no preparadas.

En el período de análisis se registraron aumentos relativamente importantes en las ventas al exterior de papas preparadas sin congelar a Argentina. En las importaciones se observaron incrementos importantes en papas preparadas congeladas provenientes de Bélgica, Países Bajos y Estados Unidos, y en copos o puré desde Alemania.

**Cuadro 1**  
**Precio promedio mensual de papa en mercados mayoristas**  
**(\$ nominales sin IVA / envase 50 kilos)**

Mes	Año			Variación (%)	
	2012	2013	2014	Mensual	Anual
Enero	9.910	6.955	9.269	10,4	33,3
Febrero	10.867	6.859	12.026	29,7	75,3
Marzo	9.976	7.855	10.066	-16,3	28,2
Abril	8.148	8.950	9.874	-1,9	10,3
Mayo	9.006	10.977			
Junio	10.846	11.814			
Julio	11.526	11.876			
Agosto	13.396	11.764			
Septiembre	18.331	15.463			
Octubre	20.218	19.590			
Noviembre	11.680	18.796			
Diciembre	7.739	8.399			
<b>Promedio anual ponderado</b>	<b>10.937</b>	<b>11.592</b>			<b>-100,0</b>
<b>Promedio simple ene-abr</b>	<b>9.725</b>	<b>7.655</b>	<b>10.309</b>		<b>34,7</b>

*Fuente:* Odepa. Considera la Central Lo Valledor y la Vega Central y, a partir del 30 de julio de 2013, la Macroferia Regional de Talca y la Vega Monumental Concepción. Precio promedio ponderado por volumen.

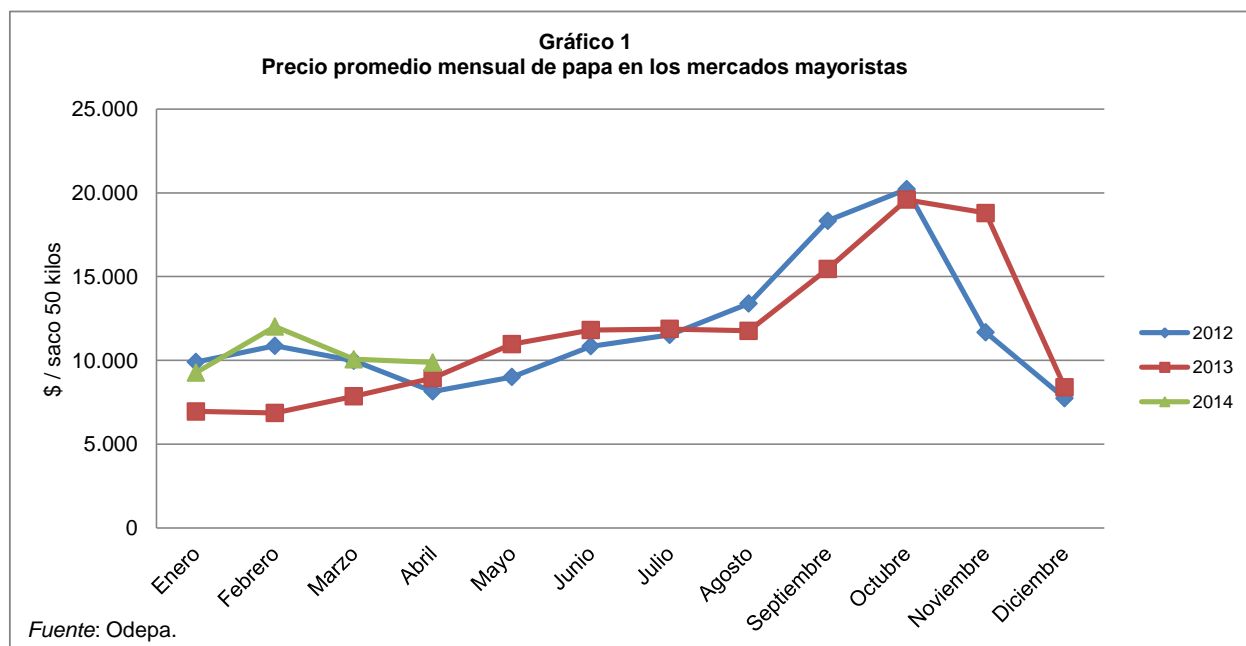

**Cuadro 2**  
**Precios diarios de papa en los mercados mayoristas según variedad**  
**(\$ nominales sin IVA / 50 kilos)**

Fecha	Asterix	Cardinal	Désirée	Karu	Pukará	Yagana	Rodeo	Spunta	Promedio ponderado
26/03/2014	9.306			9.006	8.752		9.330		9.123
27/03/2014	9.298			9.269	8.727		9.166		9.174
28/03/2014	8.842		9.626	8.855	8.657		9.243		8.955
31/03/2014	10.027		9.531	9.771	10.775		10.137		10.145
01/04/2014	10.055		10.542	9.806	9.382		10.303		9.906
02/04/2014	9.769			10.214	10.058		10.426		10.161
03/04/2014	9.647			9.668	9.078		10.378		9.673
04/04/2014	9.611			9.504	9.109		9.780		9.531
07/04/2014	9.681		9.364	9.481	9.272		9.297		9.434
08/04/2014	9.668			9.363	8.946		9.750		9.420
09/04/2014	10.750			9.779	9.591		10.296		10.225
10/04/2014	10.809		8.403	9.913	9.602		10.042		10.207
11/04/2014	11.373			9.921	10.102		10.294		10.453
14/04/2014	11.352			10.519	10.574		10.719		10.830
15/04/2014	10.662			10.065	9.604		10.077		10.211
16/04/2014	10.526		9.664	9.667	9.682		10.076		9.975
17/04/2014	10.804			10.374	10.137		10.498		10.490
21/04/2014	9.635			9.743	9.276		9.794		9.651
22/04/2014	9.859			9.483	9.672		10.068		9.770
23/04/2014	10.250		10.084	9.445	9.558	9.024	10.117		9.763
24/04/2014	10.025			9.679	9.452	9.010	9.973		9.709
25/04/2014	9.832		8.403	9.580	9.629		9.887		9.674
28/04/2014	9.753		10.084	9.455	9.428		9.784		9.636
29/04/2014	9.516		10.084	9.145	8.897		9.991		9.482
30/04/2014	9.651			9.325	9.109		9.866		9.502
02/05/2014	10.282		9.664	9.627	9.731		10.142		9.884
05/05/2014	11.312		10.084	10.858	11.087		11.940		11.362
06/05/2014	10.404		9.905	9.717	9.718		10.367		10.106
07/05/2014	10.476			10.284	10.619	9.025	10.452		10.266
08/05/2014	10.486			10.200	10.446		10.678		10.468
09/05/2014	10.218	10.530	9.454	9.881	10.091		10.031		10.075
12/05/2014	9.999	9.905		9.842	9.730	9.060	9.901		9.807
13/05/2014	9.761	9.842	9.412	9.144	9.196	9.039	10.427		9.549
14/05/2014	9.948	9.911		9.492	9.438		9.601		9.654

Fuente: Odepa. Considera la Central Lo Valledor y la Vega Central y, a partir del 30 de julio de 2013, la Macroferia Regional de Talca y la Vega Monumental de Concepción. Promedio ponderado por volumen.

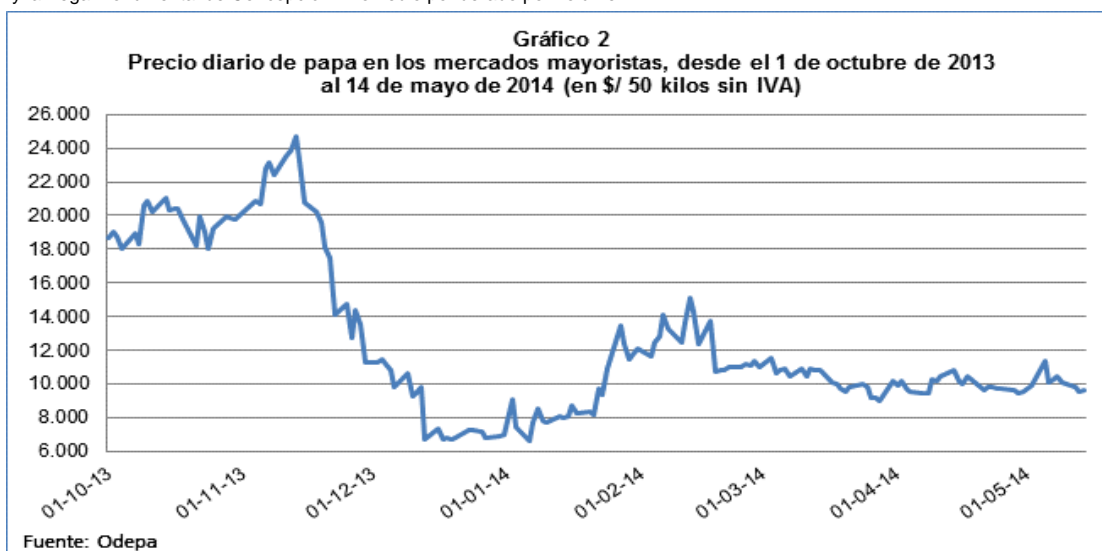

**Cuadro 3**  
**Precios diarios de papa en los mercados mayoristas según mercado**  
**(\$ nominales sin IVA / 50 kilos)**

Fecha	Central Lo Valledor	Macroferia Regional Talca	Vega		Promedio ponderado
			Monumental Concepción	Vega Central	
26/03/2014	9.036	10.084			9.123
27/03/2014	9.037	9.632		12.257	9.174
28/03/2014	8.669	9.769	9.227	12.210	8.955
31/03/2014	10.182	9.477		12.605	10.145
01/04/2014	9.850	11.377	9.458	12.157	9.906
02/04/2014	9.945	11.397		12.605	10.161
03/04/2014	9.503	11.101		12.965	9.673
04/04/2014	9.461	9.819	9.435	13.000	9.531
07/04/2014	9.331	9.775		13.003	9.434
08/04/2014	9.147	9.855	9.439	12.039	9.420
09/04/2014	10.257	9.764		11.765	10.225
10/04/2014	10.189	10.110		11.765	10.207
11/04/2014	10.558	10.084	9.653	12.039	10.453
14/04/2014	10.877	10.224		12.970	10.830
15/04/2014	10.463	9.194	9.657	11.140	10.211
16/04/2014	9.962	9.944		10.924	9.975
17/04/2014	10.476	10.084		12.215	10.490
21/04/2014	9.474	10.084		12.198	9.651
22/04/2014	9.649	9.787	9.676	11.577	9.770
23/04/2014	9.706	10.084		10.924	9.763
24/04/2014	9.580	10.173		11.176	9.709
25/04/2014	9.761	9.317	9.545	11.328	9.674
28/04/2014	9.477	10.084		12.213	9.636
29/04/2014	9.220	10.084	9.650	11.583	9.482
30/04/2014	9.494	9.394		10.924	9.502
02/05/2014	9.843	10.084	9.506	11.504	9.884
05/05/2014	11.516	10.084		13.063	11.362
06/05/2014	10.187	10.084	9.506	12.223	10.106
07/05/2014	10.244	10.084		12.205	10.266
08/05/2014	10.461	10.084		12.160	10.468
09/05/2014	10.218	9.626	9.623	11.765	10.075
12/05/2014	9.734	10.084			9.807
13/05/2014	9.411	9.626	9.533	11.986	9.549
14/05/2014	9.571	10.084		11.765	9.654

Fuente: Odepa.

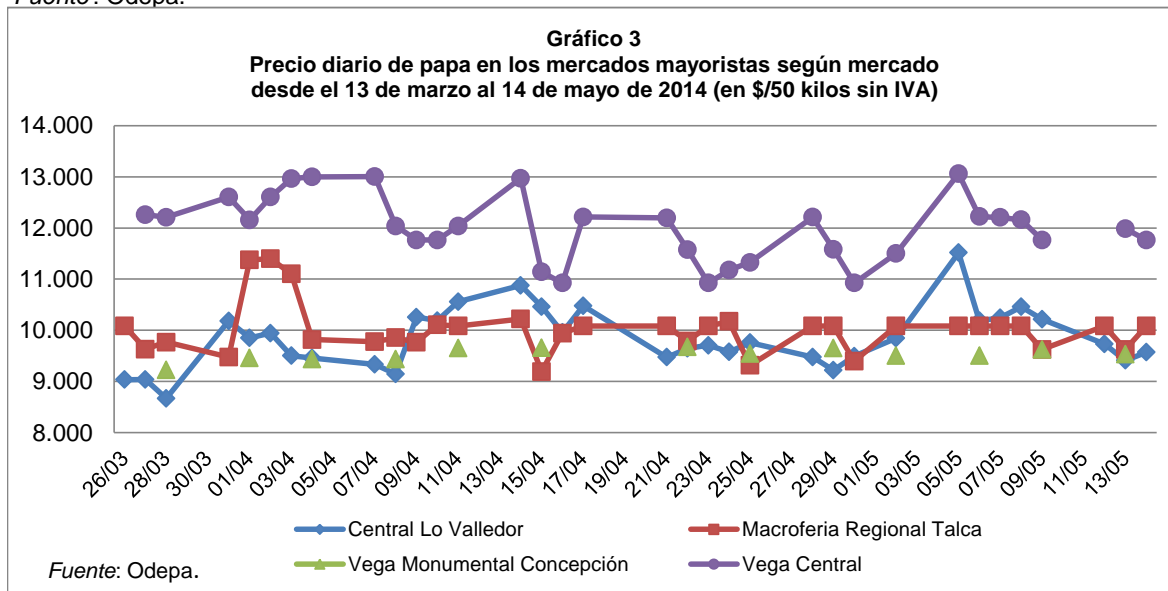

**Cuadro 4**  
**Precios mensuales de papa en supermercados y ferias libres de Santiago**  
**(\$ / kilo con IVA)**

Mes	Supermercados				Ferias libres			
	Año		Variación (%)		Año		Variación (%)	
	2013	2014	Mensual	Anual	2013	2014	Mensual	Anual
Enero	743	941	-27,8	26,6	332	387	0,3	16,6
Febrero	707	886	-5,8	25,3	319	462	19,4	44,8
Marzo	630	902	1,8	43,2	350	445	-3,7	27,1
Abril	582	816	-9,5	40,2	360	442	-0,7	22,8
Mayo	641				407			
Junio	677				453			
Julio	698				449			
Agosto	711				431			
Septiembre	868				546			
Octubre	1.136				658			
Noviembre	1.385				637			
Diciembre	1.304				386			
Promedio año	840				444			
Promedio ene-abr	666	886		33,2	340	434		27,6

*Fuente:* Odepa. Se recalcularon los valores de enero a mayo de 2013 debido a la nueva metodología de captura. El valor corresponde al precio promedio mensual de papa Désirée o Karu de primera calidad.

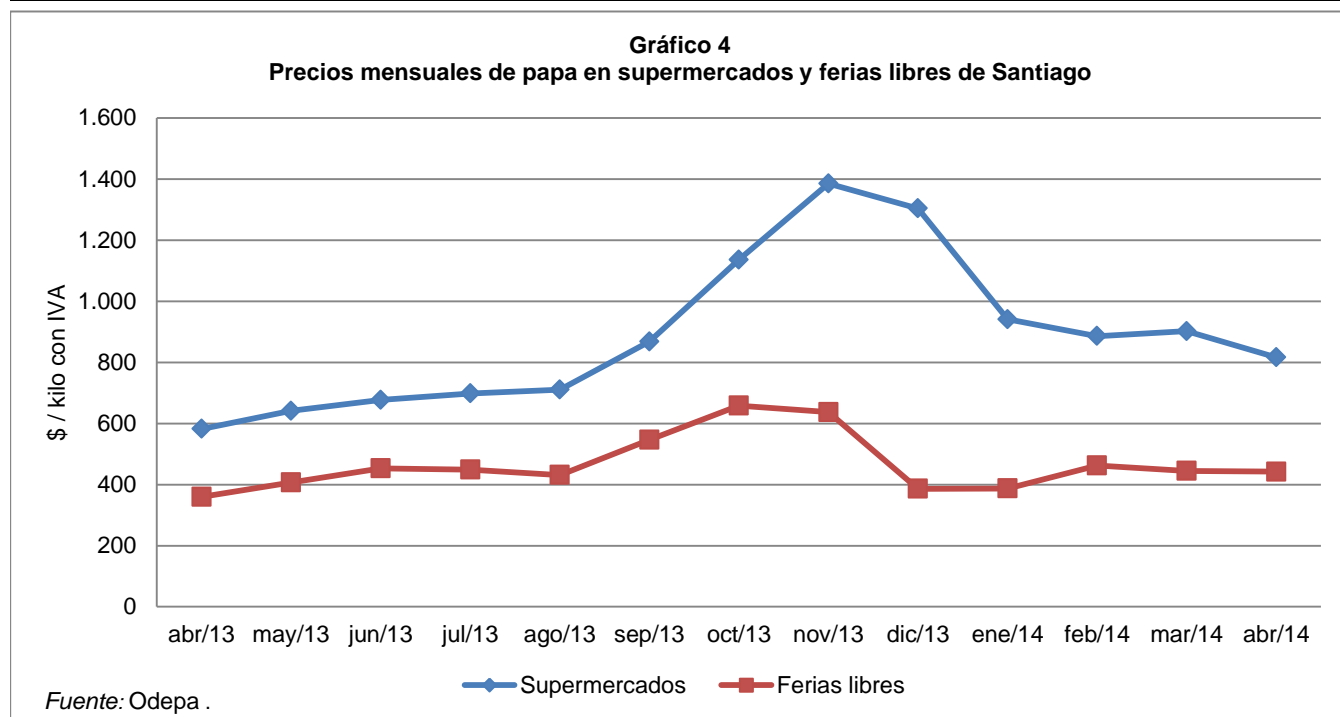



Cuadro 5 Precio semanal de papa a consumidor según región y tipo de establecimiento (\$ / kilo con IVA)						
Semana	Supermercado			Feria libre		
	RM	Maule	Bío Bío	RM	Maule	Bío Bío
16/12/2013	1.167	1.112	1.020	364	275	332
23/12/2013	1.148	1.066	988	374	400	
30/12/2013	1.042	1.115	947	550	375	250
06/01/2014	977		948	379		262
13/01/2014	930	879	910	390	250	276
20/01/2014	886	862	845	380	300	266
27/01/2014	891	866	835	433	350	330
03/02/2014	890	869	827	482	432	326
10/02/2014	874	941	882	478	453	320
17/02/2014	883	931	787	477	392	357
24/02/2014	878	932	828	486	446	345
03/03/2014	884	899	817	493	385	344
10/03/2014	905	876	801	472	440	345
17/03/2014	885	857	787	451	459	343
24/03/2014	919	875	904	440	445	339
31/03/2014	861	855	820	447	436	328
07/04/2014	914	906	748	438	437	317
14/04/2014	886	926	777	460	388	330
21/04/2014	892	835	785	427	438	329
28/04/2014	795	884	799	452	438	272
05/05/2014	814	791	773	450	421	315

Fuente: Odepa. Se considera el precio promedio de la primera calidad de distintas variedades.

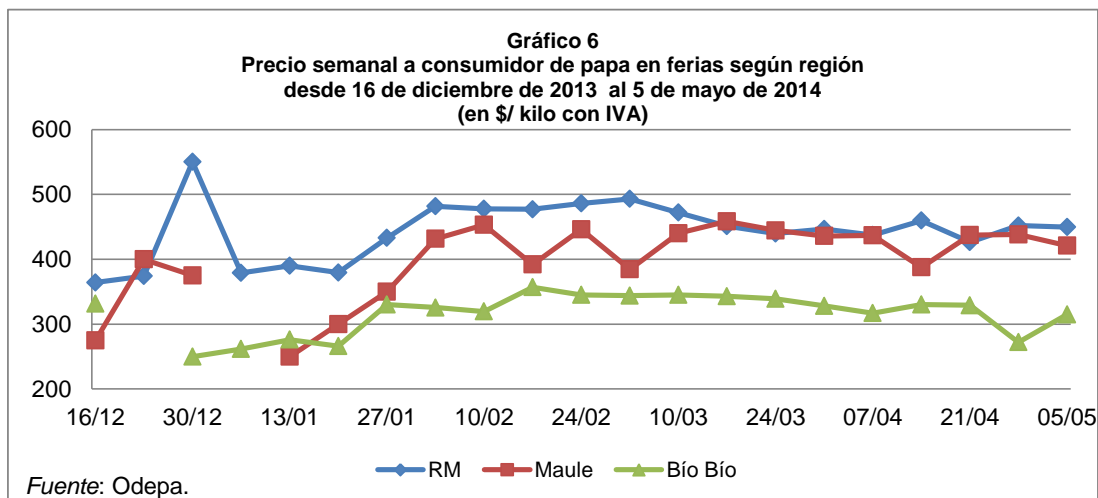
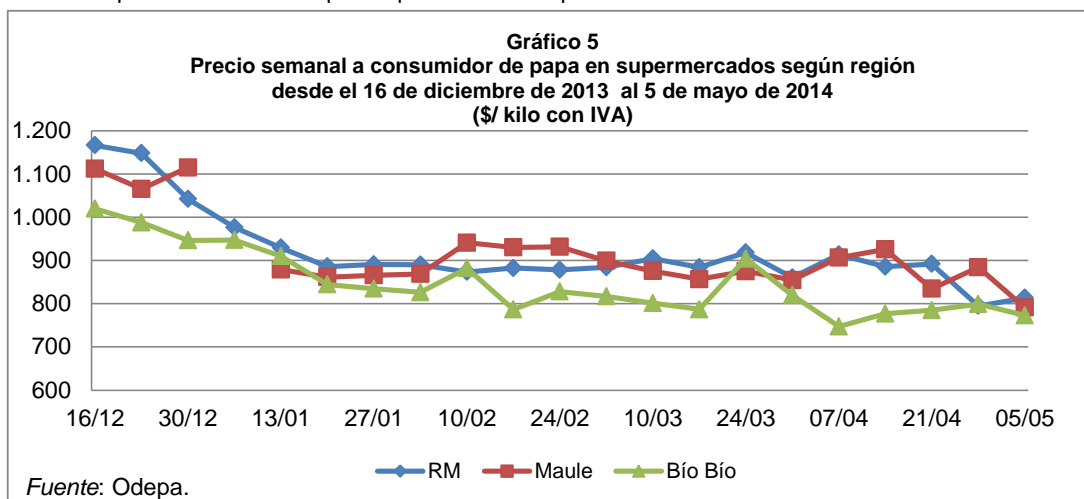

**Cuadro 6**  
**Superficie, producción y rendimiento de papa a nivel nacional**

<b>Año agrícola</b>	<b>Superficie (ha)</b>	<b>Producción (ton)</b>	<b>Rendimiento (ton/ha)</b>
2000/01	63.110	1.210.044	19,2
2001/02	61.360	1.303.268	21,2
2002/03	56.000	1.093.728	19,5
2003/04	59.560	1.144.170	19,2
2004/05	55.620	1.115.736	20,1
2005/06	63.200	1.391.378	22,0
2006/07	54.145	834.860	15,4
2007/08	55.976	965.940	17,3
2008/09	45.078	924.548	20,5
2009/10	50.771	1.081.349	21,3
2010/11	53.653	1.676.444	31,3
2011/12	41.534	1.093.452	26,3
2012/13	49.576	1.159.022	23,4
2013/14	48.965	1.053.727	21,5

Fuente: elaborado por Odepa con información del INE.

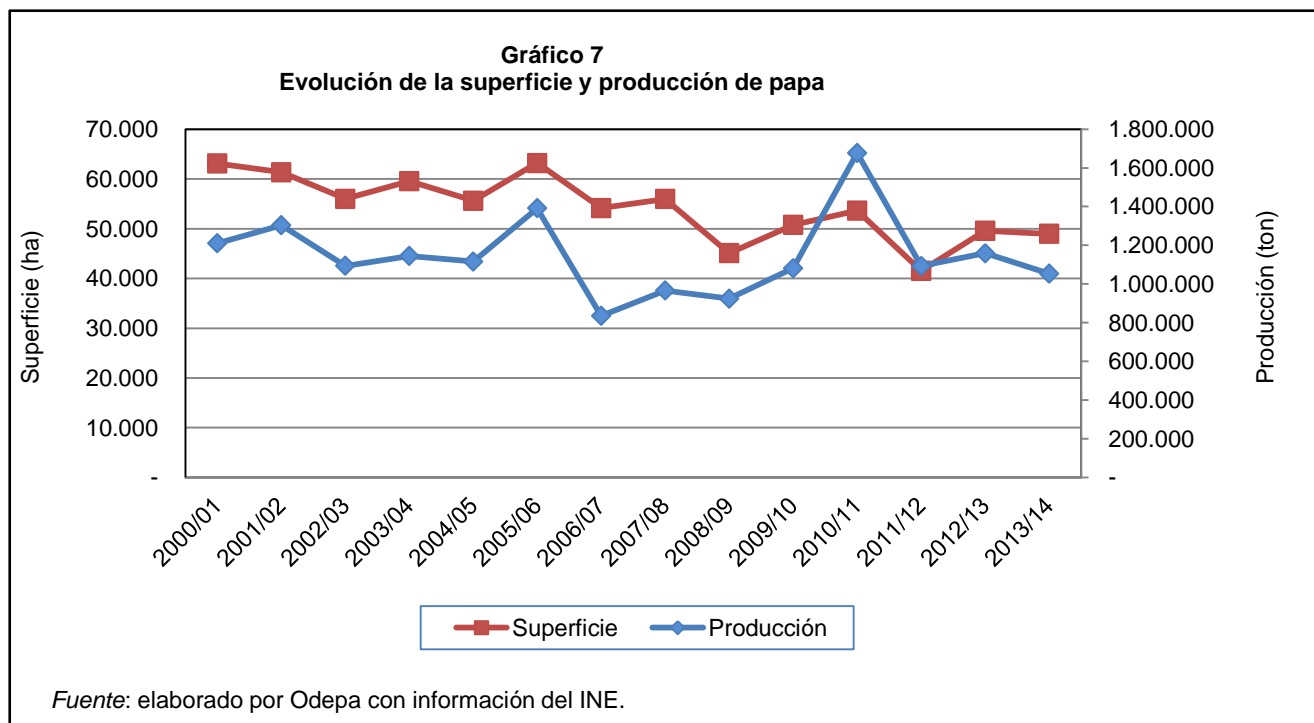

**Cuadro 7**  
**Superficie regional de papa entre las regiones de Coquimbo y Los Lagos**  
**(hectáreas)**

<b>Año agrícola</b>	<b>Región de Coquimbo</b>	<b>Región de Valparaíso</b>	<b>Región Metropolitana</b>	<b>Región de O'Higgins</b>	<b>Región del Maule</b>	<b>Región del Bío Bío</b>	<b>Región de La Araucanía</b>	<b>Región de Los Ríos</b>	<b>Región de Los Lagos</b>
2001/02	5.960	1.480	4.280	2.960	4.170	5.240	18.030		17.930
2002/03	5.420	1.190	4.090	3.140	3.850	5.690	15.000		16.310
2003/04	5.400	1.200	4.000	3.450	3.800	6.400	16.800		17.200
2004/05	4.960	1.550	3.260	2.820	2.800	6.290	15.620		17.010
2005/06	5.590	1.870	4.000	3.410	3.740	6.600	17.980		18.700
2006/07	3.237	2.184	5.237	1.711	3.369	8.441	14.059	3.971	11.229
2007/08	3.520	2.040	5.610	1.570	3.430	8.100	14.800	4.240	11.960
2008/09	2.996	606	2.760	259	2.183	7.025	13.473	4.567	10.522
2009/10	3.421	447	3.493	1.981	4.589	8.958	16.756	3.767	6.672
2010/11	3.208	1.493	3.750	887	4.584	9.385	17.757	3.839	8.063
2011/12	1.865	1.421	3.607	1.681	2.080	5.998	10.383	3.393	10.419
2012/13	2.546	1.103	5.104	942	3.017	8.372	14.459	3.334	10.012

Fuente: elaborado por Odepa con información del INE.

**Gráfico 8**  
**Superficie regional de papa entre las regiones de Coquimbo y Los Lagos**  
**(hectáreas)**

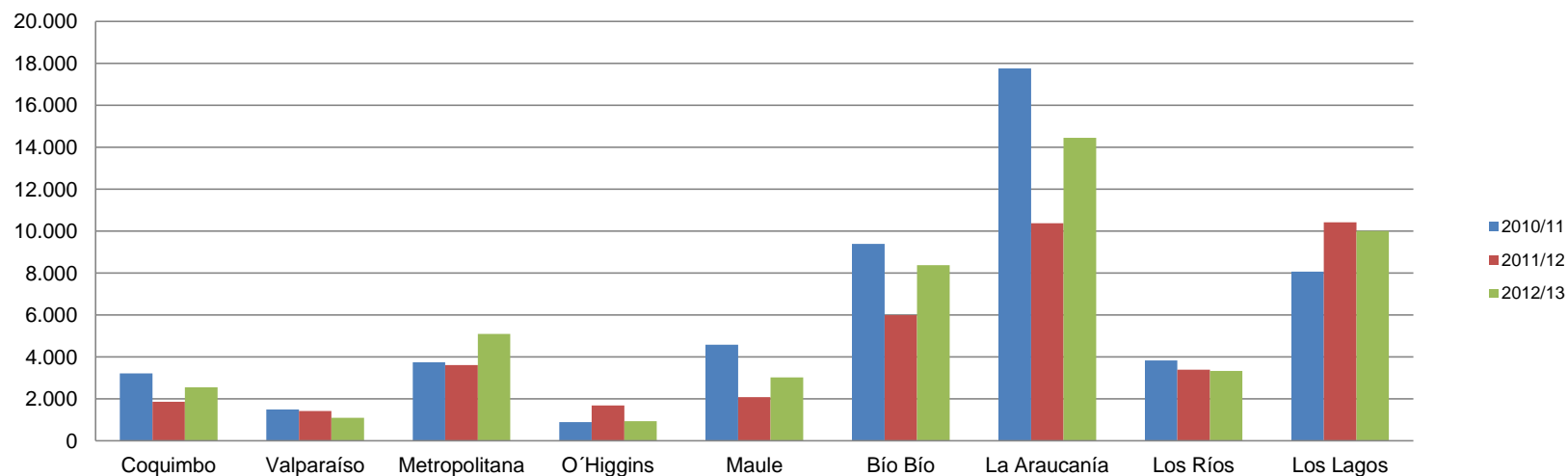

Fuente: elaborado por Odepa con información del INE.

**Cuadro 8**  
**Producción regional de papa entre las regiones de Coquimbo y Los Lagos**  
**(toneladas)**

<b>Año agrícola</b>	<b>Región de Coquimbo</b>	<b>Región de Valparaíso</b>	<b>Región Metropolitana</b>	<b>Región de O'Higgins</b>	<b>Región de Maule</b>	<b>Región del Bío Bío</b>	<b>Región de La Araucanía</b>	<b>Región de Los Ríos</b>	<b>Región de Los Lagos</b>
2001/02	131.241	21.403	82.529	49.670	62.219	104.594	420.347		419.319
2002/03	110.721	14.421	63.776	57.187	57.217	113.195	297.629		367.637
2003/04	109.620	15.000	63.360	65.550	57.190	128.320	302.400		390.784
2004/05	106.541	25.575	43.228	56.513	42.448	127.498	321.303		380.684
2005/06	120.465	31.323	59.440	44.262	63.356	131.670	446.084		482.834
2006/07	56.406	20.395	87.052	22.727	44.973	97.716	212.545	72.423	213.984
2007/08	66.880	27.744	86.001	26.690	58.550	135.270	220.224	86.623	251.519
2008/09	51.591	8.351	53.082	3.753	31.916	109.801	265.553	121.619	272.625
2009/10	78.466	11.764	86.175	38.358	57.456	165.633	315.519	124.688	197.024
2010/11	75.516	31.084	79.125	15.805	111.620	255.835	615.990	142.120	343.081
2011/12	41.067	16.000	88.299	25.652	34.486	101.006	272.035	122.928	385.711
2012/13	51.863	16.392	112.644	19.220	69.068	152.632	314.582	76.035	340.220

Fuente: elaborado por Odepa con información del INE.

**Gráfico 9**  
**Producción regional de papa entre las regiones de Coquimbo y Los Lagos**  
**(toneladas)**

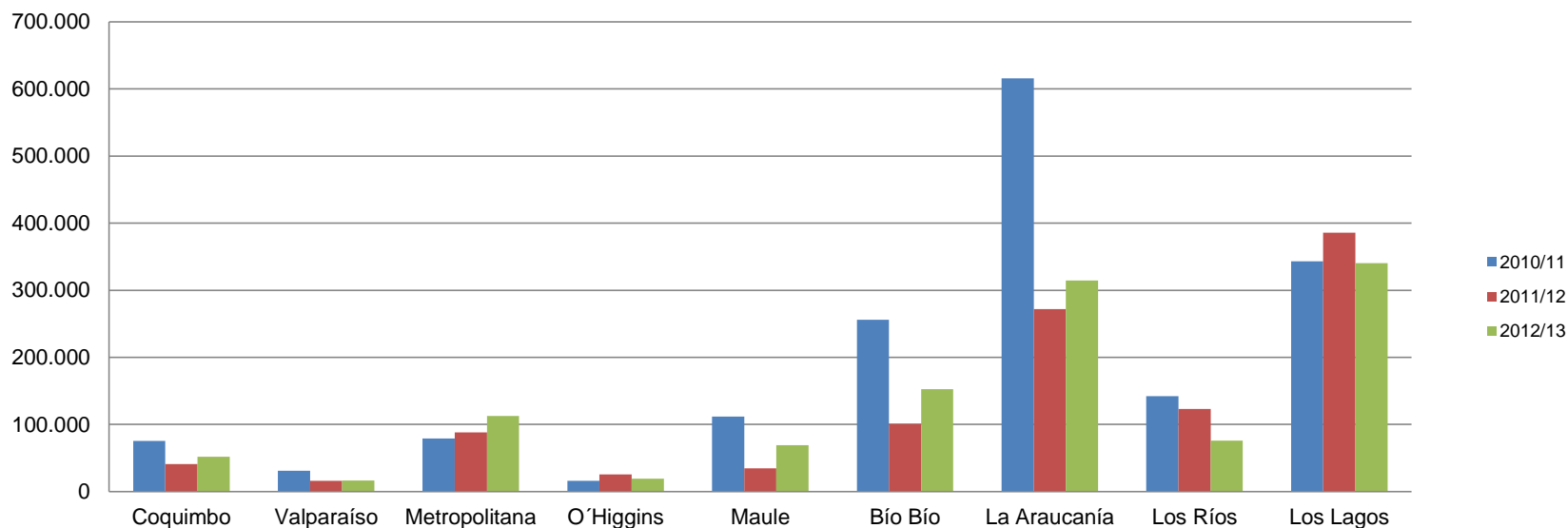

Fuente: elaborado por Odepa con información del INE.

**Cuadro 9**  
**Rendimiento regional de papa entre las regiones de Coquimbo y Los Lagos**  
**(ton/ha)**

Año agrícola	Región de Coquimbo	Región de Valparaíso	Región Metropolitana	Región de O'Higgins	Región del Maule	Región del Bío Bío	Región de La Araucanía	Región de Los Ríos	Región de Los Lagos
2001/02	22,0	14,5	19,3	16,8	14,9	20,0	23,3		23,4
2002/03	20,4	12,1	15,6	18,2	14,9	19,9	19,8		22,5
2003/04	20,3	12,5	15,8	19,0	15,1	20,1	18,0		22,7
2004/05	21,5	16,5	13,3	20,0	15,2	20,3	20,6		22,4
2005/06	21,6	16,8	14,9	13,0	16,9	20,0	24,8		25,8
2006/07	17,4	9,3	16,6	13,3	13,4	11,6	15,1	18,2	19,1
2007/08	19,0	13,6	15,3	17,0	17,1	16,7	14,9	20,4	21,0
2008/09	17,2	13,8	19,2	14,5	14,6	15,6	19,7	26,6	25,9
2009/10	22,9	26,3	24,7	19,4	12,5	18,5	18,8	33,1	29,5
2010/11	23,5	20,5	21,1	17,8	24,4	27,3	34,7	37,0	42,6
2011/12	22,0	11,3	24,5	15,3	16,6	16,8	26,2	36,2	37,0
2012/13	20,4	14,9	22,1	20,4	22,9	18,2	21,8	22,8	34,0

Fuente: elaborado por Odepa con información del INE.

**Gráfico 10**  
**Rendimiento regional de papa entre las regiones de Coquimbo y Los Lagos**  
**(ton/ha)**

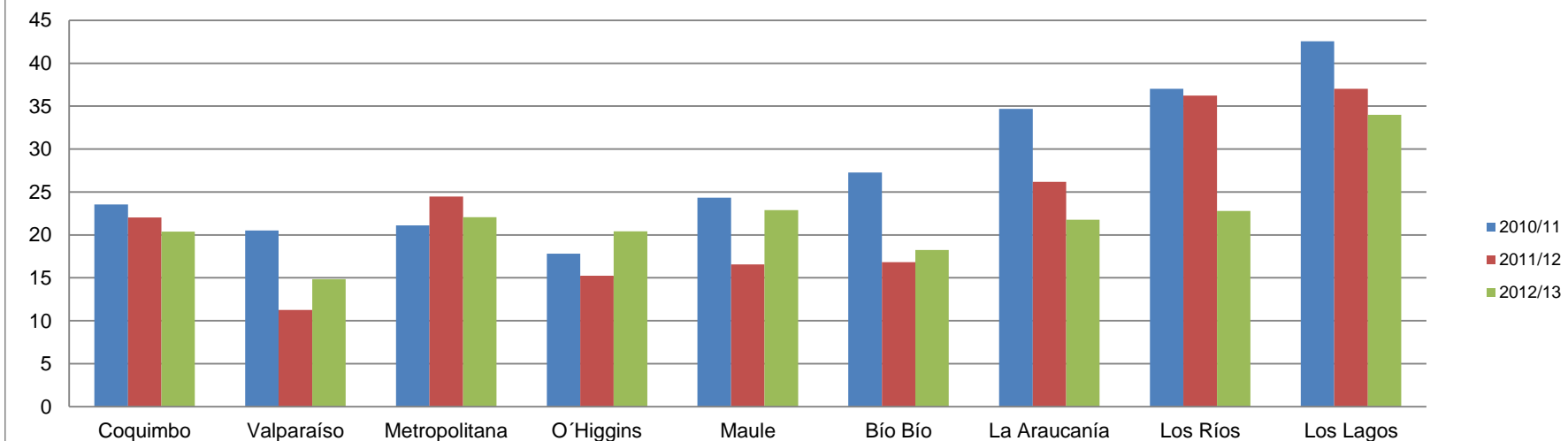

Fuente: elaborado por Odepa con información del INE.

Cuadro 10. Exportaciones chilenas de productos derivados de papa por producto y país de destino

Producto	País	Volumen (kilos)				Valor FOB (dólares)			
		2013	Ene-abr 2013	Ene-abr 2014	Variación (%)	2013	Ene-abr 2013	Ene-abr 2014	Variación (%)
Preparadas sin congelar	Uruguay	226.022	67.668	73.305	8,3	958.139	290.630	290.724	0,0
	Brasil	14.112	7.056	0	-100,0	60.980	32.760	0	-100,0
	Paraguay	6.886	4.706	11.792	150,6	49.581	33.635	116.095	245,2
	Perú	8.700	0	2.430	--	49.393	0	12.779	--
	Honduras	818	89	777	773,2	5.401	691	5.068	633,2
	Otros (país desconocido)	199	199	0	-100,0	1.182	1.182	0	-100,0
	Terr. británico en América	300	0	0	--	533	0	0	--
	México	40	19	0	-100,0	229	112	0	-100,0
Argentina	0	0	47.040	--	0	0	510.300	--	
<b>Total Preparadas sin congelar</b>		<b>257.077</b>	<b>79.737</b>	<b>135.344</b>	<b>69,7</b>	<b>1.125.437</b>	<b>359.011</b>	<b>934.966</b>	<b>160,4</b>
Papa semilla	Brasil	425.000	0	0	--	508.120	0	0	--
	Guatemala	192.000	0	0	--	220.800	0	0	--
<b>Total Papa semilla</b>		<b>617.000</b>	<b>0</b>	<b>0</b>	<b>--</b>	<b>728.920</b>	<b>0</b>	<b>0</b>	<b>--</b>
Copos (puré)	Países Bajos	62.040	32.560	0	-100,0	97.436	54.143	0	-100,0
	Colombia	18.720	6.360	0	-100,0	82.848	29.550	0	-100,0
	Ecuador	21.072	7.908	7.800	-1,4	75.480	28.911	24.039	-16,9
	Bélgica	33.300	0	0	--	55.778	0	0	--
	Bolivia	25.058	7.071	6.458	-8,7	49.130	12.275	10.824	-11,8
	Argentina	20.865	20.865	0	-100,0	43.817	43.817	0	-100,0
	Perú	12.419	5.807	9.877	70,1	31.931	13.479	26.573	97,1
Venezuela	2.484	2.484	0	-100,0	10.060	10.060	0	-100,0	
<b>Total Copos (puré)</b>		<b>195.958</b>	<b>83.055</b>	<b>24.135</b>	<b>-70,9</b>	<b>446.479</b>	<b>192.235</b>	<b>61.436</b>	<b>-68,0</b>
Harina de papa	Venezuela	49.965	2.040	0	-100,0	221.648	8.262	0	-100,0
	Colombia	29.400	23.280	929	-96,0	67.712	54.432	2.323	-95,7
	Cuba	12.012	0	0	--	43.294	0	0	--
	Perú	6.931	5.000	0	-100,0	28.078	12.150	0	-100,0
<b>Total Harina de papa</b>		<b>98.308</b>	<b>30.320</b>	<b>929</b>	<b>-96,9</b>	<b>360.732</b>	<b>74.844</b>	<b>2.323</b>	<b>-96,9</b>
Fécula (almidón)	Argentina	49.500	0	17.000	--	53.517	0	47.515	--
<b>Total Fécula (almidón)</b>		<b>49.500</b>	<b>0</b>	<b>17.000</b>	<b>--</b>	<b>53.517</b>	<b>0</b>	<b>47.515</b>	<b>--</b>
Preparadas congeladas	Venezuela	18.070	18.070	0	-100,0	32.526	32.526	0	-100,0
	Perú	4.000	0	0	--	4.270	0	0	--
	Costa Rica	1.500	700	300	-57,1	2.817	1.321	522	-60,5
<b>Total Preparadas congeladas</b>		<b>23.570</b>	<b>18.770</b>	<b>300</b>	<b>-98,4</b>	<b>39.613</b>	<b>33.847</b>	<b>522</b>	<b>-98,5</b>
Consumo fresca	Argentina	25.000	25.000	0	-100,0	12.500	12.500	0	-100,0
	Brasil	25.000	0	0	--	11.500	0	0	--
	Terr. británico en América	6.300	0	0	--	8.742	0	0	--
	Uruguay	0	0	202.950	--	0	0	56.826	--
<b>Total Consumo fresca</b>		<b>56.300</b>	<b>25.000</b>	<b>202.950</b>	<b>711,8</b>	<b>32.742</b>	<b>12.500</b>	<b>56.826</b>	<b>354,6</b>
<b>Total</b>		<b>1.297.713</b>	<b>236.883</b>	<b>380.658</b>	<b>60,7</b>	<b>2.787.440</b>	<b>672.437</b>	<b>1.103.587</b>	<b>64,1</b>

Fuente: elaborado por Odepa con información del Servicio Nacional de Aduanas. Cifras sujetas a revisión por informes de variación de valor (IVV).

Cuadro 11. Importaciones chilenas de productos derivados de papa por producto y país de origen

Producto	País	Volumen (kilos)				Valor CIF (dólares)			
		2013	Ene-abr 2013	Ene-abr 2014	Variación (%)	2013	Ene-abr 2013	Ene-abr 2014	Variación (%)
Preparadas congeladas	Bélgica	34.680.526	8.833.206	10.582.063	19,8	34.713.024	8.550.199	10.480.493	22,6
	Países Bajos	11.146.057	3.334.018	5.362.749	60,8	11.912.481	3.643.237	5.284.912	45,1
	Argentina	7.146.442	2.889.238	2.498.204	-13,5	9.096.544	3.810.100	3.169.793	-16,8
	Alemania	5.702.981	1.268.713	2.010.926	58,5	5.799.410	1.337.585	1.987.858	48,6
	Estados Unidos	2.644.631	290.926	1.147.571	294,5	3.834.978	392.265	1.574.222	301,3
	Francia	1.307.502	46.400	375.919	710,2	1.359.380	47.718	425.548	791,8
	Nueva Zelanda	249.480	249.480	0	-100,0	225.666	225.666	0	-100,0
	Polonia	40.824	40.824	84.000	105,8	55.054	55.054	96.840	75,9
	Dinamarca	47.520	47.520	0	-100,0	49.481	49.481	0	-100,0
	España	48.612	0	0	--	45.307	0	0	--
	Perú	19.502	0	10.100	--	36.757	0	19.701	--
Turquía	10	0	0	--	175	0	0	--	
Canadá	2	0	0	--	105	0	0	--	
<b>Total Preparadas congeladas</b>		<b>63.034.088</b>	<b>17.000.325</b>	<b>22.071.532</b>	<b>29,8</b>	<b>67.128.362</b>	<b>18.111.305</b>	<b>23.039.367</b>	<b>27,2</b>
Preparadas sin congelar	México	2.246.850	773.907	0	-100,0	10.163.911	3.593.963	0	-100,0
	Estados Unidos	497.453	240.138	139.959	-41,7	3.504.113	1.685.513	1.001.157	-40,6
	Canadá	343.038	130.795	100.797	-22,9	1.885.590	724.282	598.012	-17,4
	Países Bajos	809.832	203.808	183.840	-9,8	865.084	216.003	208.485	-3,5
	Perú	67.690	31.528	19.875	-37,0	454.061	216.824	126.648	-41,6
	Argentina	140.107	20.107	420.101	1.989,3	298.555	43.219	957.585	2.115,7
	Nueva Zelanda	42.996	0	0	--	43.906	0	0	--
	Reino Unido	2.713	569	1.344	136,2	18.390	6.018	7.894	31,2
	Ecuador	1.440	240	0	-100,0	18.055	2.815	0	-100,0
	China	3.130	4	0	-100,0	17.236	249	0	-100,0
	Alemania	760	280	4.752	1.597,1	6.702	2.695	16.504	512,4
	Taiwán	690	540	63	-88,3	2.644	2.285	171	-92,5
	Polonia	80	0	160	--	672	0	1.426	--
	Colombia	23	0	2.457	--	566	0	13.956	--
	España	3	0	0	--	186	0	81	--
	Brasil	12	0	0	--	109	0	0	--
Italia	1	0	0	--	95	0	0	--	
Indonesia	2	0	0	--	31	0	0	--	
Corea del Sur	0	0	36	--	0	0	102	--	
<b>Total Preparadas sin congelar</b>		<b>4.156.819</b>	<b>1.401.916</b>	<b>873.384</b>	<b>-37,7</b>	<b>17.279.908</b>	<b>6.493.865</b>	<b>2.932.022</b>	<b>-54,8</b>
Copos (puré)	Estados Unidos	3.142.059	1.238.413	1.216.465	-1,8	5.013.631	2.092.945	1.860.006	-11,1
	Alemania	2.569.146	607.090	1.341.487	121,0	3.985.535	922.874	2.201.033	138,5
	Países Bajos	1.592.331	719.500	627.384	-12,8	2.566.509	1.188.973	1.051.338	-11,6
	Rusia	252.770	84.150	0	-100,0	393.318	138.399	0	-100,0
	Polonia	209.500	99.500	71.000	-28,6	300.225	138.006	116.712	-15,4
	Argentina	100.002	20.002	20.000	0,0	226.201	42.617	45.896	7,7
	Bélgica	35.108	0	60.608	--	57.310	0	106.356	--
	México	3.000	3.000	0	-100,0	6.768	6.768	0	-100,0
	Perú	719	0	0	--	1.021	0	0	--
	Italia	6	0	0	--	133	0	0	--
	España	2	0	0	--	88	0	0	--
	Australia	2	0	0	--	83	0	0	--
	Dinamarca	0	0	0	-100,0	38	38	0	-100,0
	Austria	0	0	360	--	0	0	2.420	--
<b>Total Copos (puré)</b>		<b>7.904.644</b>	<b>2.771.655</b>	<b>3.337.304</b>	<b>20,4</b>	<b>12.550.859</b>	<b>4.530.620</b>	<b>5.383.761</b>	<b>18,8</b>
Consumo fresca	Argentina	8.425.386	0	0	--	1.495.409	0	0	--
	Perú	10.912	7.740	0	-100,0	3.650	3.306	0	-100,0
	Bolivia	0	0	2.250	--	0	0	351	--
<b>Total Consumo fresca</b>		<b>8.436.298</b>	<b>7.740</b>	<b>2.250</b>	<b>-70,9</b>	<b>1.499.059</b>	<b>3.306</b>	<b>351</b>	<b>-89,4</b>
Fécula (almidón)	Países Bajos	460.875	121.500	73.500	-39,5	406.078	115.256	67.260	-41,6
	Polonia	413.640	105.000	21.000	-80,0	331.451	82.614	20.648	-75,0
	Alemania	342.974	81.000	20.000	-75,3	303.900	67.559	17.320	-74,4
	Dinamarca	294.000	42.000	168.000	300,0	229.232	32.919	139.511	323,8
	Estados Unidos	83.913	0	82.782	--	100.452	0	108.154	--
	Taiwán	3.060	3.060	4.000	30,7	3.057	3.057	3.782	23,7
	Brasil	1.000	0	0	--	1.294	0	0	--
	Bolivia	250	0	950	--	39	0	148	--
Francia	0	0	21.000	--	0	0	19.845	--	
<b>Total Fécula (almidón)</b>		<b>1.599.712</b>	<b>352.560</b>	<b>391.232</b>	<b>11,0</b>	<b>1.375.504</b>	<b>301.405</b>	<b>376.669</b>	<b>25,0</b>
Papas congeladas	Bélgica	212.350	48.400	33.060	-31,7	183.802	38.714	50.471	30,4
	Estados Unidos	25.221	0	46.308	--	31.318	0	49.781	--
	España	24.017	0	23.998	--	24.209	0	23.652	--
	Perú	7.541	3.447	5.125	48,7	16.579	9.215	10.366	12,5
Alemania	0	0	24.850	--	0	0	23.838	--	
<b>Total Papas congeladas</b>		<b>269.129</b>	<b>51.847</b>	<b>133.341</b>	<b>157,2</b>	<b>255.909</b>	<b>47.929</b>	<b>158.108</b>	<b>229,9</b>
Harina de papa	Estados Unidos	17.749	2.684	65.065	2.324,1	25.143	3.077	60.831	1.876,6
	China	224	224	0	-100,0	1.100	1.100	0	-100,0
	México	90	0	8.220	--	1.084	0	12.284	--
	Italia	1.000	0	0	--	1.084	0	0	--
	Bélgica	700	700	441	-37,0	1.012	1.012	413	-59,2
Alemania	0	0	52.500	--	0	0	43.050	--	
<b>Total Harina de papa</b>		<b>19.763</b>	<b>3.608</b>	<b>126.226</b>	<b>3.398,7</b>	<b>29.423</b>	<b>5.189</b>	<b>116.578</b>	<b>2.146,6</b>
Papas "in vitro" para siembra	Países Bajos	4	0	0	--	441	0	0	--
	Estados Unidos	1	1	1	-41,9	86	86	837	877,8
	Alemania	0	0	1	--	0	0	165	--
<b>Total Papas "in vitro" para siembra</b>		<b>5</b>	<b>1</b>	<b>1</b>	<b>20,8</b>	<b>527</b>	<b>86</b>	<b>1.002</b>	<b>1.070,4</b>