



Boletín de la papa

Septiembre 2014

Septiembre 2014



Boletín de la papa
Septiembre 2014

Javiera Pefaur Lepe

Publicación de la Oficina de Estudios y Políticas Agrarias (Odepa)
del Ministerio de Agricultura, Gobierno de Chile
www.odepa.gob.cl

Directora y Representante Legal
Claudia Carbonell Piccardo

Se puede reproducir total o parcialmente citando la fuente



CONTENIDO

Comentario	Descripción	Página
1	Precio de la papa en mercados mayoristas	4
2	Precio de la papa en mercados minoristas	4
3	Superficie, producción y rendimiento	4
4	Comercio exterior de productos derivados de papa	4

Cuadro	Descripción	Página
1	Precios mensuales promedio de papa en mercados mayoristas	5
2	Precios diarios de papa en los mercados mayoristas según variedad	6
3	Precios diarios de papa en los mercados mayoristas según mercado	7
4	Precios mensuales de papa en supermercados y ferias libres de Santiago	8
5	Precio semanal de papa a consumidor según región y tipo de establecimiento	9
6	Superficie, producción y rendimiento de papa	10
7	Superficie regional de papa entre las regiones de Coquimbo y Los Lagos	11
8	Producción regional de papa entre las regiones de Coquimbo y Los Lagos	12
9	Rendimiento regional de papa entre las regiones de Coquimbo y Los Lagos	13
10	Exportaciones chilenas de productos derivados de papa por producto y país de destino	14
11	Importaciones chilenas de productos derivados de papa por producto y país de origen	15

Gráfico	Descripción	Página
1	Precio promedio mensual de papa en los mercados mayoristas	5
2	Precio promedio diario de papa en los mercados mayoristas	6
3	Precio diario de papa en los mercados mayoristas según mercado	7
4	Precios mensuales de papa en supermercados y ferias libres de Santiago	8
5	Precio semanal de papa a consumidor en supermercados según región	9
6	Precio semanal de papa a consumidor en ferias según región	9
7	Evolución de la superficie y producción de papa	10
8	Superficie regional de papa entre las regiones de Coquimbo y Los Lagos	11
9	Producción regional de papa entre las regiones de Coquimbo y Los Lagos	12
10	Rendimiento regional de papa entre las regiones de Coquimbo y Los Lagos	13

COMENTARIOS

1. Precios de la papa en mercados mayoristas: estables en agosto

El precio promedio de la papa en los mercados mayoristas durante el mes de agosto fue de \$ 11.520 por saco de 50 kilos, valor 2,2% mayor que el del mes anterior, y 2,1% por debajo del valor del mismo mes en el año 2013 (cuadro 1 y gráfico 1). Es decir, el precio promedio es similar al del mes anterior, y al del año 2013.

El precio promedio diario en los mercados mayoristas es errático entre un día y otro. Sin embargo, se observa una tendencia a la estabilidad, sin mayores variaciones, como se observa en el cuadro 2.

En los distintos mercados mayoristas que monitorea Odepa se presentó una tendencia similar a lo descrito anteriormente. Si bien cada mercado muestra variaciones diarias, se observa una tendencia general de precios más altos en el terminal La Palmera de La Serena y en la Vega Central Mapocho, durante agosto. Los siguen los precios de la Central Lo Valledor, y en cuarto lugar están los precios de Femacal La Calera. Los precios más bajos corresponden a la Vega Monumental de Concepción y a la Feria Regional de Talca. En estas dos zonas los precios son menores, ya que concentran una gran producción de papa a nivel nacional; por lo tanto, el costo por transporte es menor, lo que se refleja en el precio final a mayorista. Los precios de La Palmera de la Serena están en promedio un 27% más altos que el promedio nacional. Los precios de la Vega Monumental de Concepción están aproximadamente un 15% más bajos que el promedio nacional (cuadro 3 y gráfico 3).

Nota: los precios mayoristas consideran la Central Lo Valledor, la Vega Central, la Macroferia Regional de Talca y la Vega Monumental de Concepción. A partir del 7 de julio se consideran también la Feria Mayorista La Calera de Valparaíso (Femacal) y el Terminal Agropecuario La Palmera de Coquimbo.

2. Precio de la papa en mercados minoristas: estabilidad en ferias y variaciones a la baja en supermercados

En el monitoreo de precios al consumidor que realiza Odepa en la ciudad de Santiago, se observó en supermercados que el precio de agosto fue un 10,2% menor que el del mes anterior, y un 19% mayor que el de igual mes del año anterior. En cambio, en ferias se observa mayor estabilidad en los precios, ya que en agosto el precio varió -3,1% respecto del mes anterior, y sólo 0,9% respecto del mismo mes del año 2013. En Santiago el precio promedio de supermercados para agosto alcanzó 848 pesos por kilo, y en ferias, 435 pesos por kilo (cuadro 4 y gráfico 4).

En el registro de precios al consumidor que Odepa realiza entre las regiones de Coquimbo y del Bío Bío, se observa que los precios, al igual que en Santiago, son erráticos entre un día y otro, pero siempre manteniendo una cierta estabilidad, más notoria en ferias. En ambos casos, feria y supermercado, los precios en la Región del Bío Bío son los más bajos. Sin embargo, a fines de agosto el precio de la papa en supermercados de Bío Bío aumentó por sobre la media, hasta alcanzar \$ 1.100 por kilo. Los precios más altos se observan en la Región de Coquimbo, y la Región Metropolitana destaca por tener precios altos en ferias (cuadro 5 y gráficos 5 y 6).

3. Superficie, producción y rendimiento: menor superficie

Los resultados de la encuesta del INE sobre la superficie sembrada con cultivos anuales para la temporada 2013/14 indicaron una leve disminución de 1,2% para la papa, con una superficie de 48.965 hectáreas y un rendimiento esperado de 21,7 ton/ha. Los cálculos indicarían una producción proyectada cercana a 1 millón 61 mil toneladas para esta temporada, lo que significa un 8,4% menos de producción esperada, en relación a la temporada 2012/13 (cuadro 6).

En los resultados regionales de superficie de papas en la temporada 2013/14 (cuadro 7), se puede observar que la mayor superficie se concentra en la Región de La Araucanía, con 13.054 hectáreas, lo que significa un 10% menos que en la temporada anterior en la misma región. La siguen la Región de Los Lagos, con 10.758 hectáreas (un 7,5% más de superficie que en la temporada anterior), y la Región del Bío Bío, con 8.532 hectáreas (1,9% más que en la temporada anterior). Sin embargo, la mayor producción tiene lugar en la Región de Los Lagos (344.148 toneladas), que presenta el rendimiento más alto en el país (32 ton/ha) (cuadros 8 y 9).

4. Comercio exterior de productos derivados de papa: crecen las compras del exterior

La balanza comercial de los productos derivados de papa es muy negativa, siendo mucho mayores las importaciones que las ventas al exterior (cuadros 10 y 11).

En el período enero – agosto de 2014 las exportaciones sumaron USD 2,27 millones, cifra 9,5% superior a la registrada en el mismo período del año anterior.

Las importaciones en el período enero – agosto de 2014 sumaron USD 65,4 millones, 5% más que las del mismo período del año anterior. Los mayores aumentos se observaron principalmente en las importaciones de papas preparadas congeladas y puré de papas.

En las exportaciones del período en análisis destacan las de papa fresca hacia Argentina, principalmente. En las importaciones se observan incrementos importantes en papas preparadas congeladas provenientes de Países Bajos, Alemania y Francia, y en puré de papas proveniente de Estados Unidos y Alemania.

Cuadro 1
Precio promedio mensual de papa en mercados mayoristas
(\$ nominales sin IVA / envase 50 kilos)

Mes	Año			Variación (%)	
	2012	2013	2014	Mensual	Anual
Enero	9.910	6.955	9.269	10,4	33,3
Febrero	10.867	6.859	12.026	29,7	75,3
Marzo	9.976	7.855	10.066	-16,3	28,2
Abril	8.148	8.950	9.874	-1,9	10,3
Mayo	9.006	10.977	10.144	2,7	-7,6
Junio	10.846	11.814	10.446	3,0	-11,6
Julio	11.526	11.876	11.273	7,9	-5,1
Agosto	13.396	11.764	11.520	2,2	-2,1
Septiembre	18.331	15.463			
Octubre	20.218	19.590			
Noviembre	11.680	18.796			
Diciembre	7.739	8.399			
Promedio anual ponderado	10.937	11.592	10.567		-8,8
Promedio simple enero-agosto	10.459	9.631	10.577		9,8

Fuente: Odepa. Considera la Central Lo Valledor, la Vega Central, la Macroferia Regional de Talca y la Vega Monumental de Concepción. A partir del 7 de julio considera la Feria Mayorista La Calera de Valparaíso (Femacal) y el Terminal Agropecuario La Palmera de Coquimbo. Precio promedio ponderado por volumen.

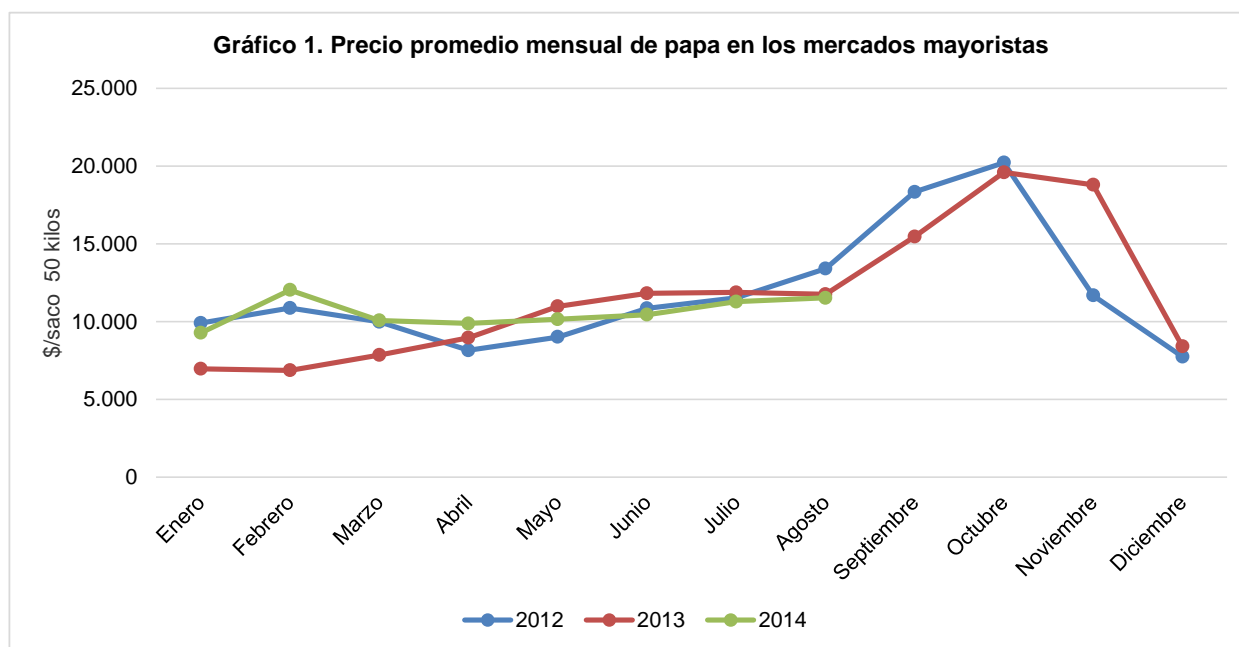

Fuente: Odepa

Cuadro 2
Precios diarios de papa en los mercados mayoristas según variedad
(\$ nominales sin IVA / 50 kilos)

Fecha	Asterix	Cardinal	Désirée	Karu	Pukará	Rodeo	Patagonia	Yagana	Spunta	Promedio ponderado
22/07/14	11.546	11.261	10.382	10.823		11.098				11.070
23/07/14	12.283	11.818	10.498	11.227		11.655	10.084			11.605
24/07/14	12.253	11.345	10.855	11.875		11.619				11.758
25/07/14		11.298								11.298
28/07/14	12.103	9.984	9.883	11.271	12.131	10.399			11.835	11.338
29/07/14	12.006	11.345	10.007	11.033	8.403	11.459	11.095	8.403		11.010
30/07/14	12.945	12.389	11.253	11.109	12.269	11.536	10.364		12.530	12.092
31/07/14	11.960	13.926	10.510	11.296	12.470	12.237	10.120			11.549
01/08/14	11.497	12.719	10.253	10.566	12.405	10.789	9.594			11.082
04/08/14	12.665	13.805	11.649	11.358		11.515	10.221			12.077
05/08/14	12.123	13.980	11.108	11.008	13.054	11.669	10.114			11.796
06/08/14	12.383	13.251	11.205	11.607	12.175	11.562	10.280	11.359		11.996
07/08/14	12.465	14.601	11.534	11.382	11.855	12.886	10.504			12.012
08/08/14	11.780	15.555	10.489	11.338		12.928	10.189			11.661
12/08/14	11.098	15.546	9.823	10.670	11.419	11.417	10.213			10.831
13/08/14	11.395	16.320	10.174	11.289	8.683	12.574	11.765			11.882
14/08/14	11.530	14.681	10.887	10.950	10.924	10.753	10.430			11.436
18/08/14	11.600	16.387	10.290	10.892	10.924	12.427	10.381			11.472
19/08/14	10.856	16.387	10.190	11.009	10.924	12.977	10.316			10.969
20/08/14	12.033	15.574	11.072	11.959	13.067	12.295	10.986			12.044
21/08/14	11.821	16.340	11.021	11.251	10.964	12.569	10.425			11.599
22/08/14	11.391	16.409	10.867	11.027	13.014	12.209	9.864	10.702		11.516
25/08/14	11.767		10.335	10.924		12.086	9.993		14.146	11.460
26/08/14	11.525		10.082	10.407	9.580	12.078	10.984	10.740		11.010
27/08/14	12.670	16.214	10.110	11.263		12.111	11.053			11.654
28/08/14	11.466	14.916	10.919	10.926		11.946	10.303	10.964		11.340
29/08/14	11.744	16.609	10.200	11.046	11.211	12.245	11.442	10.945		11.499
01/09/14	11.894		11.077	10.924		11.560	11.765			11.561
02/09/14	11.824		10.754	11.054	10.420	11.918	10.443	10.965		11.208
03/09/14	12.098	13.814	10.808	10.084		11.676	11.499			11.864
04/09/14	12.176	12.903	10.764	10.416		12.147	10.084	11.397		11.731
05/09/14	11.863	14.096	10.788	10.494		12.195	9.524	11.222		11.428
08/09/14	12.240	15.934	10.261	10.542	11.765	12.591	10.084	11.401		11.910
09/09/14	11.502	13.606	10.510	10.601		11.686	9.528	11.317		11.259

Fuente: Odepa. Considera la Central Lo Valledor, la Vega Central, la Macroferia Regional de Talca y la Vega Monumental de Concepción. A partir del 7 de julio considera la Feria Mayorista La Calera de Valparaíso (Femacal) y el Terminal Agropecuario La Palmera de Coquimbo. Precio promedio ponderado por volumen.

Gráfico 2. Precio diario de papa en los mercados mayoristas, desde el 1 de octubre de 2013 al 9 de septiembre de 2014 (en \$/50 kilos sin IVA)

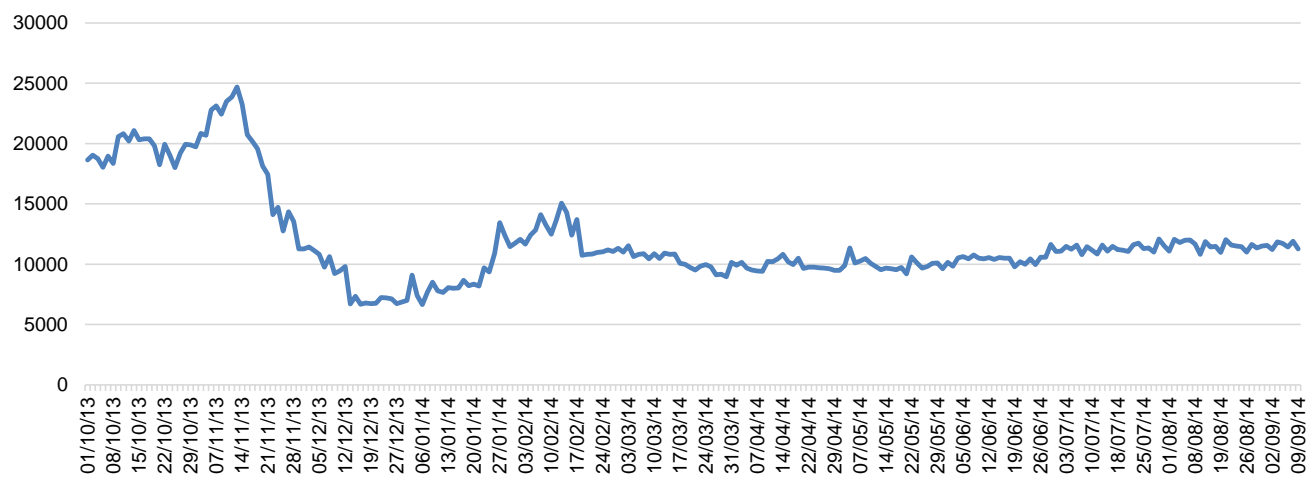

Cuadro 3
Precios diarios de papa en los mercados mayoristas según mercado
(\$ nominales sin IVA / 50 kilos)

	TERMINAL LA PALMERA DE LA SERENA	FEMACAL DE LA CALERA	CENTRAL LO VALLEDOR	VEGA CENTRAL MAPOCHO	MACROFERIA REGIONAL DE TALCA	VEGA MONUMENTAL CONCEPCIÓN	Promedio ponderado
23/07/2014	11.388	10.945	12.063		9.664		11.605
24/07/2014	11.345	11.192	12.045	12.605	9.748		11.758
25/07/2014	11.298						11.298
28/07/2014	10.924	9.525	12.028		9.524		11.338
29/07/2014	11.345	10.460	12.146		9.244	9.706	11.010
30/07/2014	12.916	10.124	12.195	14.706	9.364		12.092
31/07/2014	13.926	10.184	11.773	13.055	9.819		11.549
01/08/2014	13.852	10.020	11.760	12.979	9.454	9.653	11.082
04/08/2014	13.761	10.170	12.364		9.748		12.077
05/08/2014	13.806	10.352	12.545	13.958	9.511	9.650	11.796
06/08/2014	14.659	9.906	12.133		9.604		11.996
07/08/2014	14.601	10.739	12.046	13.849	10.250		12.012
08/08/2014	15.555	10.327	12.306		9.897	9.629	11.732
11/08/2014	15.500	9.855	12.494		9.844		11.851
12/08/2014	15.546	10.050	11.434	14.081	9.924	9.636	10.885
13/08/2014	16.320	10.444	12.029		9.484		12.137
14/08/2014	14.681	10.281	11.395	14.651	9.590		11.578
18/08/2014	16.387	10.558	11.506	13.445	9.748		11.472
19/08/2014	14.286	10.458	11.275	13.954	10.224	9.676	11.038
20/08/2014	14.252	10.477	12.078	15.054	10.364		12.156
21/08/2014	14.595	10.567	11.611	13.796	10.394		11.703
22/08/2014	15.606	10.882	11.625	12.386	10.140	9.664	11.534
25/08/2014	13.866	10.819	11.493	15.756	10.084		11.540
26/08/2014	13.866	10.545	11.391	13.445	10.420	9.599	11.136
27/08/2014	15.344	10.994	11.356	14.430	10.588		11.812
28/08/2014	13.843	10.912	11.418	13.045	10.084		11.380
29/08/2014	15.216	10.924	11.738	14.553	9.916	9.698	11.602
01/09/2014	13.025	11.127	11.592		10.364		11.554
02/09/2014	13.025	11.277	11.641	13.827	10.084	10.426	11.302
03/09/2014	14.050	10.860	11.972	13.003	9.664		12.009
04/09/2014	13.025	11.036	12.023	13.072	9.860		11.897
05/09/2014	13.780	11.018	11.858	13.153	9.874	10.504	11.543
08/09/2014	16.654	11.311	12.081	13.058	10.000		12.157
09/09/2014	14.916	10.938	11.768	14.531	9.987	10.810	11.509

Fuente: Odepa.

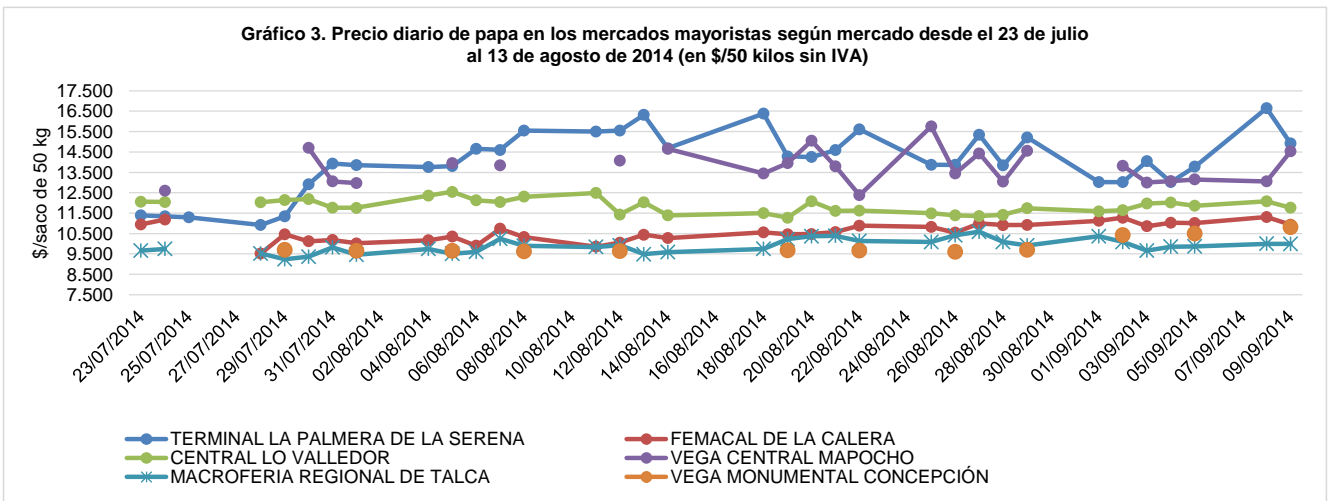

Fuente: Odepa

Cuadro 4
Precios mensuales de papa en supermercados y ferias libres de Santiago
(\$ / kilo con IVA)

Mes	Supermercados				Ferias libres			
	Año		Variación (%)		Año		Variación (%)	
	2013	2014	Mensual	Anual	2013	2014	Mensual	Anual
Enero	743	941	-27,8	26,6	332	387	0,3	16,6
Febrero	707	886	-5,8	25,3	319	462	19,4	44,8
Marzo	630	902	1,8	43,2	350	445	-3,7	27,1
Abril	582	816	-9,5	40,2	360	442	-0,7	22,8
Mayo	641	851	4,3	32,8	407	462	4,5	13,5
Junio	677	904	6,2	33,5	453	468	1,3	3,3
Julio	698	944	4,4	35,2	449	449	-4,1	0,0
Agosto	711	848	-10,2	19,3	431	435	-3,1	0,9
Septiembre	868				546			
Octubre	1.136				658			
Noviembre	1.385				637			
Diciembre	1.304				386			
Promedio año	840				444			
Promedio enero-agosto	674	887		31,6	388	444		14,5

Fuente: Odepa. Se recalcularon los valores de enero a mayo de 2013 debido a la nueva metodología de captura. El valor corresponde al precio promedio mensual de papa Désirée o Karu de primera calidad.

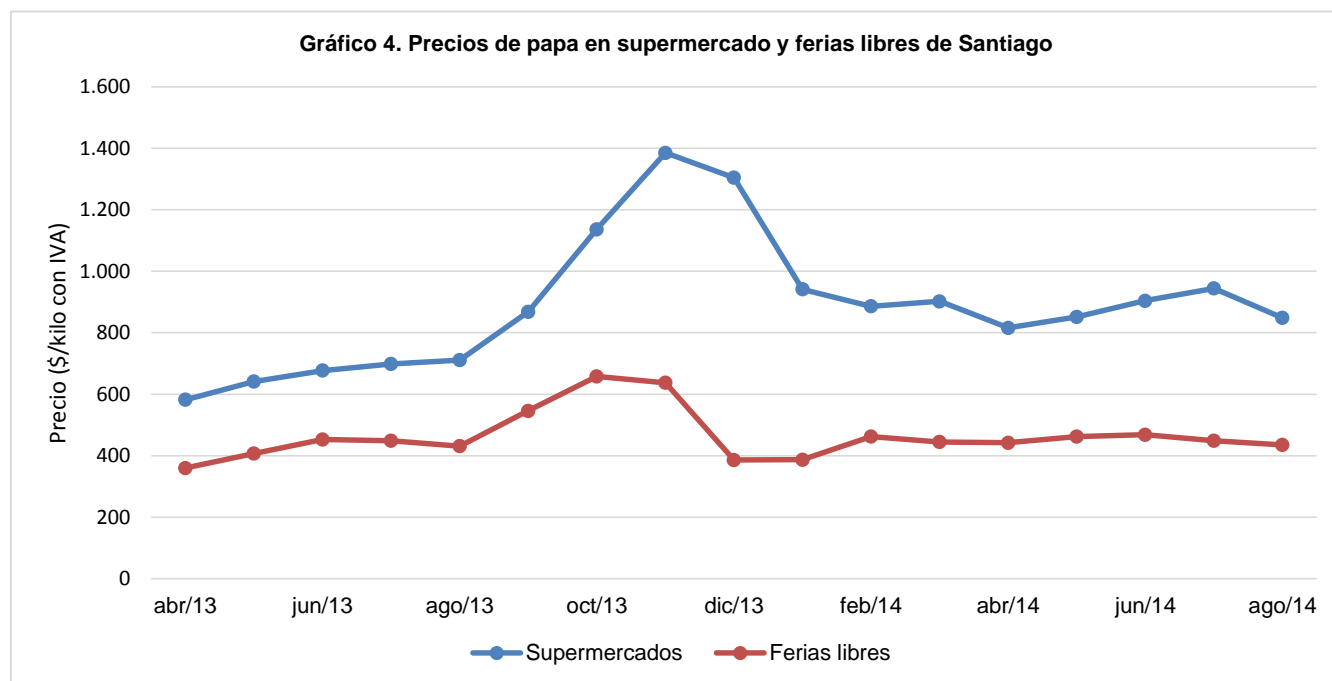

Fuente: Odepa.

Cuadro 5
Precio semanal de papa a consumidor según región y tipo de establecimiento
 (\$ / kilo con IVA)

Semana	Supermercado					Feria libre				
	Coquimbo	Valparaíso	RM	Maule	Bío Bío	Coquimbo	Valparaíso	RM	Maule	Bío Bío
14/04/14			886	926	777			460	388	330
21/04/14			892	835	785			427	438	329
28/04/14			795	884	799			452	438	272
05/05/14			814	791	773			450	421	315
12/05/14			854	856	815			438	432	318
19/05/14			865	862	849			462	432	303
26/05/14			849	796	756			480	438	318
02/06/14	815		838	793	705	467		453	426	325
09/06/14	871		912	866	813	507		542	427	359
16/06/14	846		938	1.008	785	479		490	448	340
23/06/14	894		880	862	798	492		400	417	324
30/06/14	889		889	762	707	524		524	422	316
07/07/14	914	871	914	923	801	494	375	494	402	344
14/07/14	931	838	931	885	741	500	400	500	375	350
21/07/14	980	894	886	877	839	492	371	437	435	366
28/07/14	988	893	911	862	800	475	392	458	413	336
04/08/14	942	851	866	879	836	475	350	504	432	359
11/08/14	860	896	875	771	1.101	494	397	501	417	372
18/08/14	910	938	863	870	787	506	377	458	413	379
25/08/14	930	931	901	889	730	506	384	437	406	379
01/09/14	909	932	893	876	828	506	386	461	448	350

Fuente: Odepa. Se considera el precio promedio de la primera calidad de distintas variedades.

Gráfico 5. Precio semanal a consumidor de papa en supermercados según región desde el 24 de marzo al 11 de agosto de 2014 (\$/ kilo con IVA)

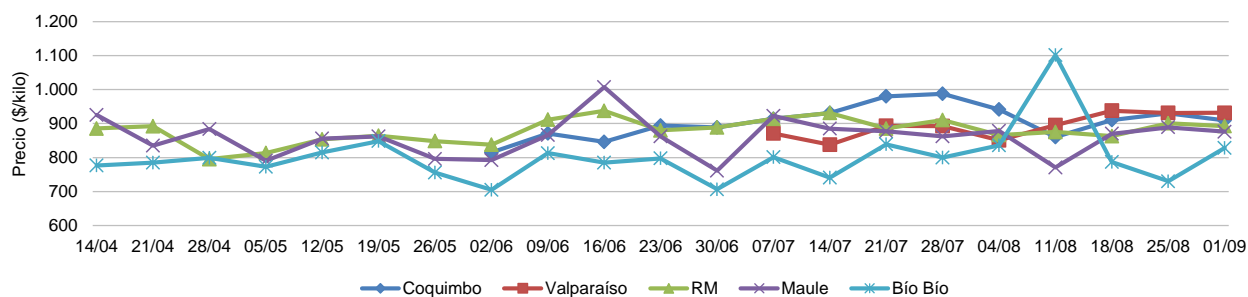

Fuente: Odepa. Se considera el precio promedio de la primera calidad de distintas variedades.

Gráfico 6. Precio semanal a consumidor de papa en ferias según región desde el 24 de marzo al 11 de agosto de 2014 (\$/ kilo con IVA)

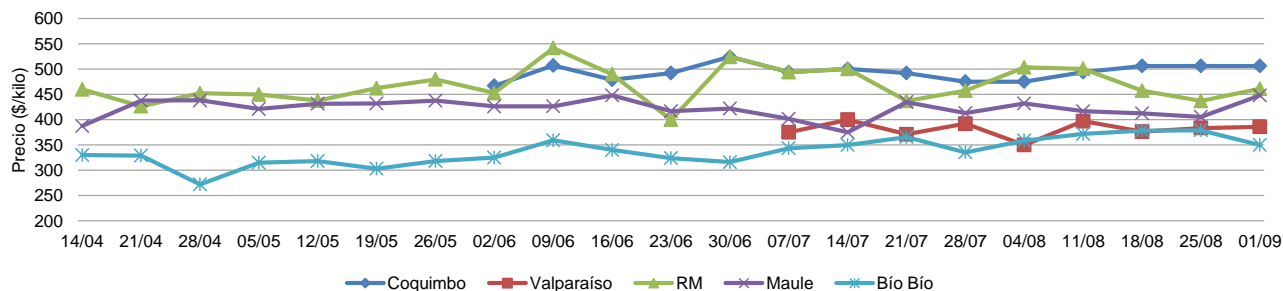

Fuente: Odepa. Se considera el precio promedio de la primera calidad de distintas variedades.

Cuadro 6
Superficie, producción y rendimiento de papa a nivel nacional

Año agrícola	Superficie (ha)	Producción (ton)	Rendimiento (ton/ha)
2000/01	63.110	1.210.044	19,2
2001/02	61.360	1.303.268	21,2
2002/03	56.000	1.093.728	19,5
2003/04	59.560	1.144.170	19,2
2004/05	55.620	1.115.736	20,1
2005/06	63.200	1.391.378	22,0
2006/07	54.145	834.860	15,4
2007/08	55.976	965.940	17,3
2008/09	45.078	924.548	20,5
2009/10	50.771	1.081.349	21,3
2010/11	53.653	1.676.444	31,3
2011/12	41.534	1.093.452	26,3
2012/13	49.576	1.159.022	23,4
2013/14	48.965	1.061.325	21,7

Fuente: elaborado por Odepa con información del INE.

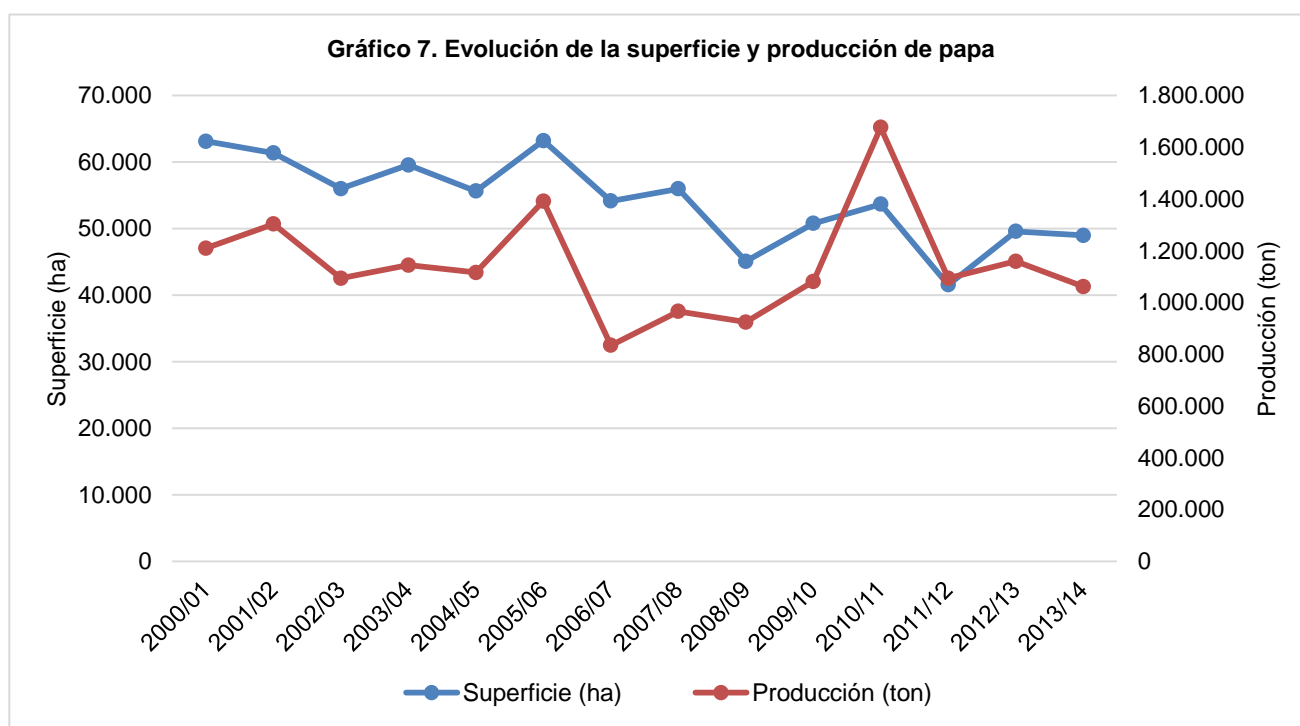

Fuente: elaborado por Odepa con información del INE.

Cuadro 7
Superficie regional de papa entre las regiones de Coquimbo y Los Lagos
(hectáreas)

Año agrícola	Región de Coquimbo	Región de Valparaíso	Región Metropolitana	Región de O'Higgins	Región del Maule	Región del Bío Bío	Región de La Araucanía	Región de Los Ríos	Región de Los Lagos	Resto del país
2001/02	5.960	1.480	4.280	2.960	4.170	5.240	18.030		17.930	
2002/03	5.420	1.190	4.090	3.140	3.850	5.690	15.000		16.310	
2003/04	5.400	1.200	4.000	3.450	3.800	6.400	16.800		17.200	
2004/05	4.960	1.550	3.260	2.820	2.800	6.290	15.620		17.010	
2005/06	5.590	1.870	4.000	3.410	3.740	6.600	17.980		18.700	
2006/07	3.237	2.184	5.237	1.711	3.369	8.441	14.059	3.971	11.229	
2007/08	3.520	2.040	5.610	1.570	3.430	8.100	14.800	4.240	11.960	
2008/09	2.996	606	2.760	259	2.183	7.025	13.473	4.567	10.522	
2009/10	3.421	447	3.493	1.981	4.589	8.958	16.756	3.767	6.672	
2010/11	3.208	1.493	3.750	887	4.584	9.385	17.757	3.839	8.063	
2011/12	1.865	1.421	3.607	1.681	2.080	5.998	10.383	3.393	10.419	687
2012/13	2.546	1.103	5.104	942	3.017	8.372	14.459	3.334	10.012	687
2013/14	2.197	1.480	3.299	1.394	3.557	8.532	13.054	4.007	10.758	687

Fuente: elaborado por Odepa con información del INE.

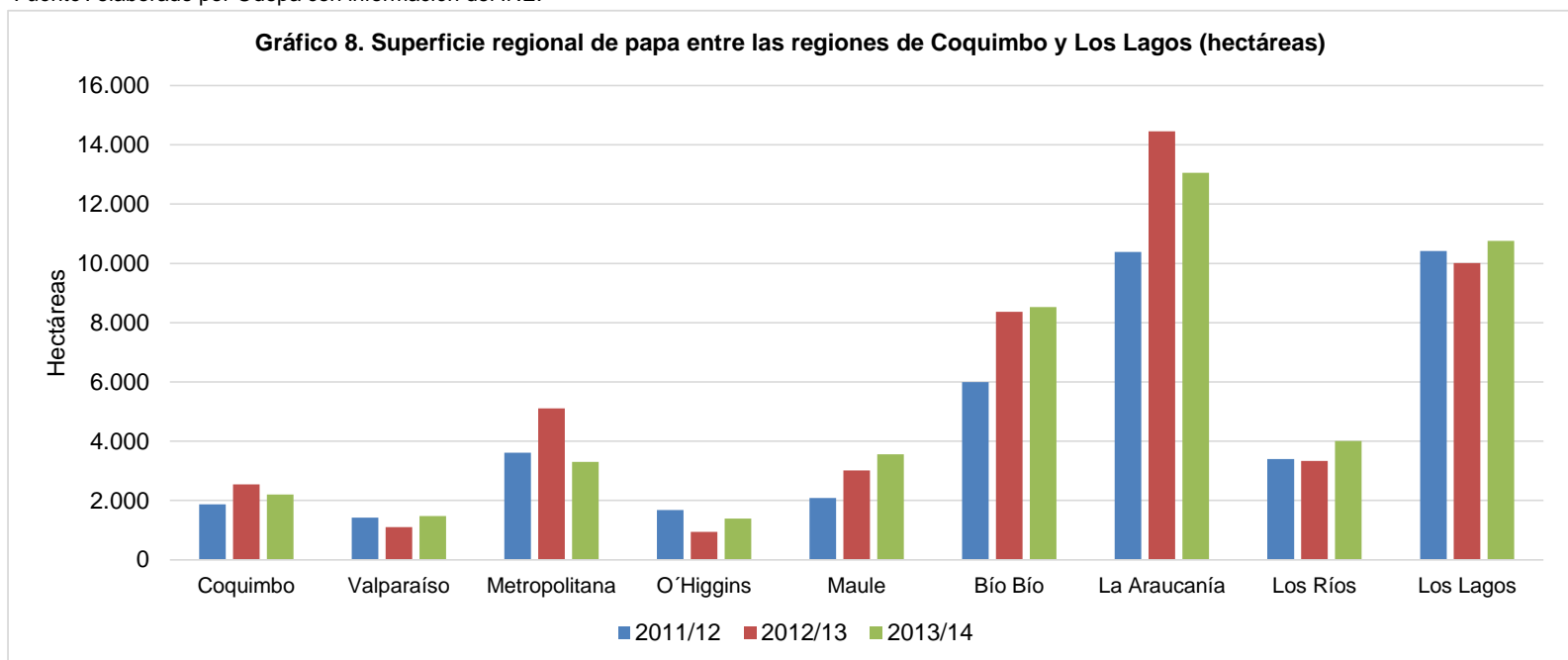

Fuente: elaborado por Odepa con información del INE.

Cuadro 8
Producción regional de papa entre las regiones de Coquimbo y Los Lagos
(toneladas)

Año agrícola	Región de Coquimbo	Región de Valparaíso	Región Metropolitana	Región de O'Higgins	Región del Maule	Región del Bío Bío	Región de La Araucanía	Región de Los Ríos	Región de Los Lagos	Resto del país
2001/02	131.241	21.403	82.529	49.670	62.219	104.594	420.347		419.319	
2002/03	110.721	14.421	63.776	57.187	57.217	113.195	297.629		367.637	
2003/04	109.620	15.000	63.360	65.550	57.190	128.320	302.400		390.784	
2004/05	106.541	25.575	43.228	56.513	42.448	127.498	321.303		380.684	
2005/06	120.465	31.323	59.440	44.262	63.356	131.670	446.084		482.834	
2006/07	56.406	20.395	87.052	22.727	44.973	97.716	212.545	72.423	213.984	
2007/08	66.880	27.744	86.001	26.690	58.550	135.270	220.224	86.623	251.519	
2008/09	51.591	8.351	53.082	3.753	31.916	109.801	265.553	121.619	272.625	
2009/10	78.466	11.764	86.175	38.358	57.456	165.633	315.519	124.688	197.024	
2010/11	75.516	31.084	79.125	15.805	111.620	255.835	615.990	142.120	343.081	
2011/12	41.067	16.000	88.299	25.652	34.486	101.006	272.035	122.928	385.711	
2012/13	51.863	16.392	112.644	19.220	69.068	152.632	314.582	76.035	340.220	
2013/14	47.236	18.071	77.889	17.620	45.494	131.819	272.045	100.736	344.148	6.266

Fuente: elaborado por Odepa con información del INE.

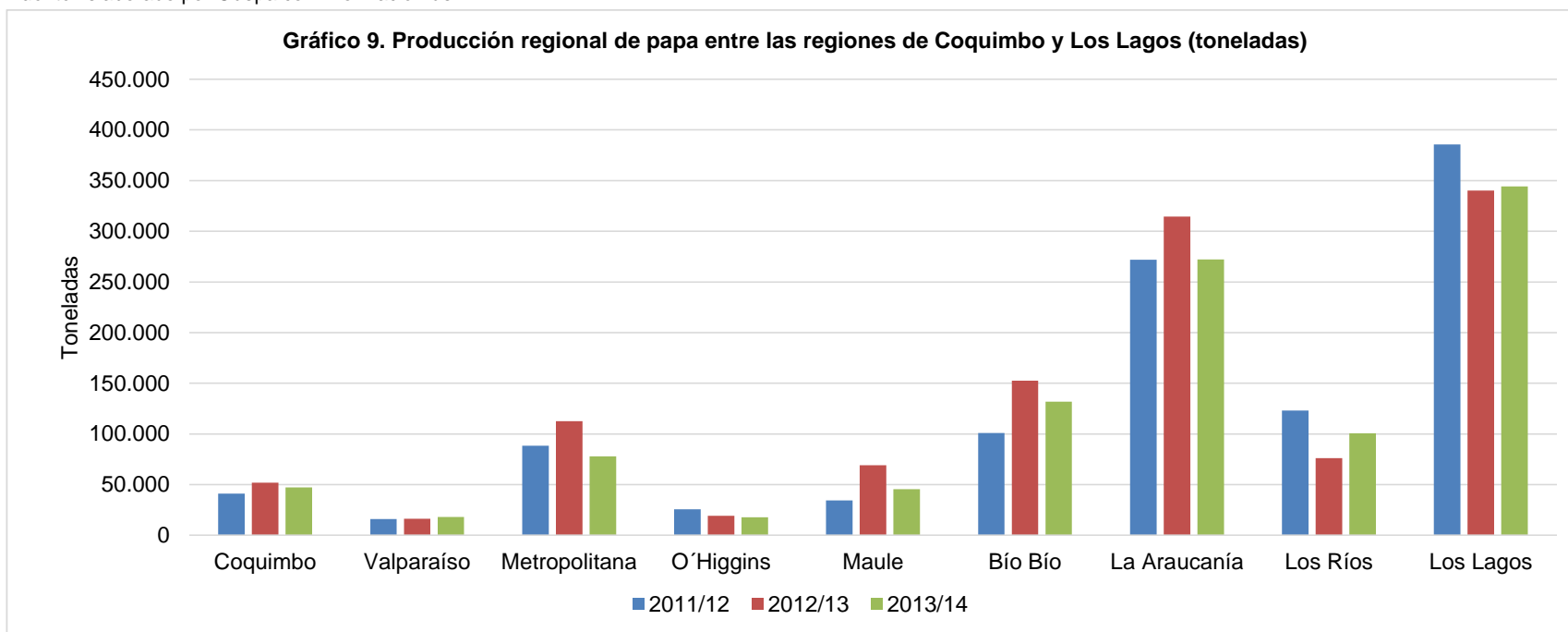

Fuente: elaborado por Odepa con información del INE.

Cuadro 9
Rendimiento regional de papa entre las regiones de Coquimbo y Los Lagos
(ton/ha)

Año agrícola	Región de Coquimbo	Región de Valparaíso	Región Metropolitana	Región de O'Higgins	Región del Maule	Región del Bío Bío	Región de La Araucanía	Región de Los Ríos	Región de Los Lagos	Resto del país
2001/02	22,0	14,5	19,3	16,8	14,9	20,0	23,3		23,4	
2002/03	20,4	12,1	15,6	18,2	14,9	19,9	19,8		22,5	
2003/04	20,3	12,5	15,8	19,0	15,1	20,1	18,0		22,7	
2004/05	21,5	16,5	13,3	20,0	15,2	20,3	20,6		22,4	
2005/06	21,6	16,8	14,9	13,0	16,9	20,0	24,8		25,8	
2006/07	17,4	9,3	16,6	13,3	13,4	11,6	15,1	18,2	19,1	
2007/08	19,0	13,6	15,3	17,0	17,1	16,7	14,9	20,4	21,0	
2008/09	17,2	13,8	19,2	14,5	14,6	15,6	19,7	26,6	25,9	
2009/10	22,9	26,3	24,7	19,4	12,5	18,5	18,8	33,1	29,5	
2010/11	23,5	20,5	21,1	17,8	24,4	27,3	34,7	37,0	42,6	
2011/12	22,0	11,3	24,5	15,3	16,6	16,8	26,2	36,2	37,0	
2012/13	20,4	14,9	22,1	20,4	22,9	18,2	21,8	22,8	34,0	
2013/14	21,5	12,2	23,6	12,6	12,8	15,5	20,8	25,1	32,0	9,1

Fuente: elaborado por Odepa con información del INE.

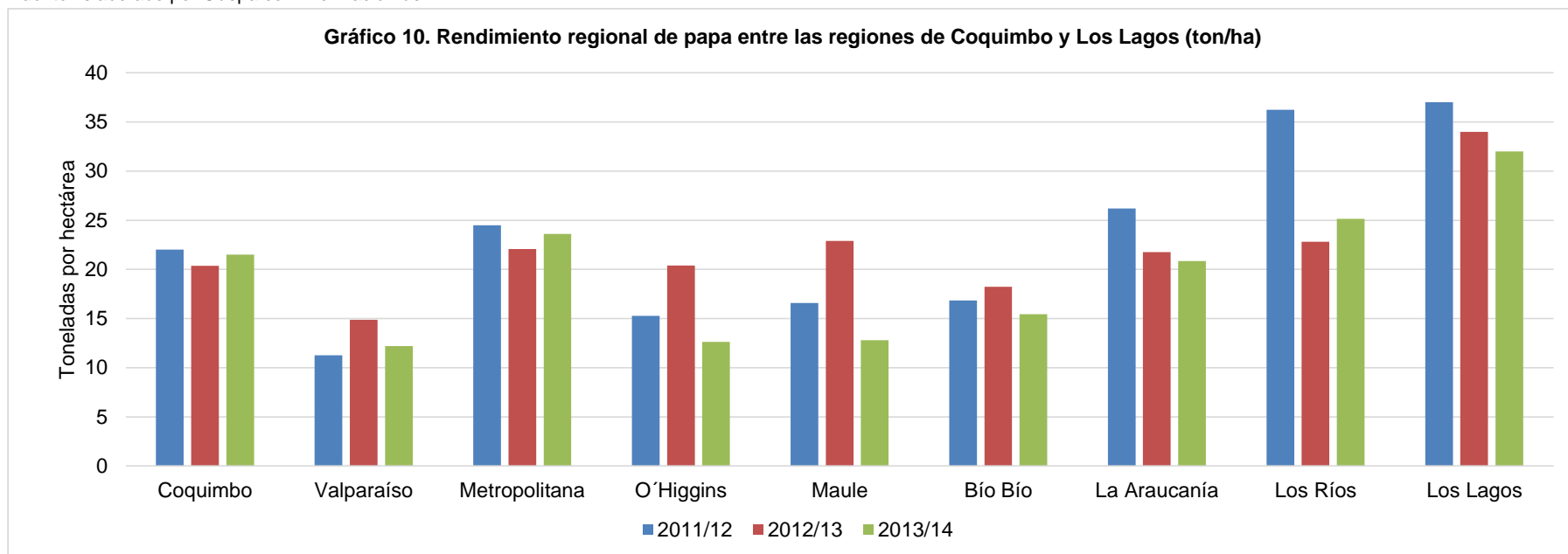

Fuente: elaborado por Odepa con información del INE.

Cuadro 10. Exportaciones chilenas de productos derivados de papa por producto y país de destino

Producto	País	Volumen (kilos)				Valor FOB (dólares)			
		2013	Ene-ago 2013	Ene-ago 2014	Variación (%)	2013	Ene-ago 2013	Ene-ago 2014	Variación (%)
		Preparadas sin congelar	Uruguay	226.022	144.167	132.346	-8,2	958.139	605.452
	Brasil	14.112	7.056	0	-100,0	60.980	32.760	0	-100,0
	Paraguay	6.886	6.596	18.755	184,3	49.581	47.607	168.844	254,7
	Perú	8.700	2.171	6.845	215,3	49.393	11.688	43.682	273,7
	Honduras	818	278	777	179,5	5.401	1.903	5.068	166,4
	Otros (país desconocido)	199	199	0	-100,0	1.182	1.182	0	-100,0
	Terr. británico en América	300	300	0	-100,0	533	533	0	-100,0
	México	40	40	0	-100,0	229	229	0	-100,0
Total Preparadas sin congelar		257.077	160.808	158.723	-1,3	1.125.437	701.354	731.110	4,2
Papa semilla	Brasil	425.000	400.000	325.000	-18,8	508.120	483.120	358.850	-25,7
	Guatemala	192.000	192.000	216.000	12,5	220.800	220.800	248.400	12,5
Total Papa semilla		617.000	592.000	541.000	-8,6	728.920	703.920	607.250	-13,7
Copos (puré)	Países Bajos	62.040	32.560	0	-100,0	97.436	54.143	0	-100,0
	Colombia	18.720	18.720	0	-100,0	82.848	82.848	0	-100,0
	Ecuador	21.072	13.548	8.400	-38,0	75.480	48.514	28.929	-40,4
	Bélgica	33.300	33.300	0	-100,0	55.778	55.778	0	-100,0
	Bolivia	25.058	16.114	17.070	5,9	49.130	32.979	39.901	21,0
	Argentina	20.865	20.865	0	-100,0	43.817	43.817	0	-100,0
	Perú	12.419	10.570	10.279	-2,7	31.931	27.550	27.028	-1,9
	Venezuela	2.484	2.484	1.284	-48,3	10.060	10.060	8.673	-13,8
	Canadá	0	0	352	--	0	0	1.122	--
Total Copos (puré)		195.958	148.161	37.385	-74,8	446.479	355.688	105.654	-70,3
Harina de papa	Venezuela	49.965	22.185	12.354	-44,3	221.648	92.765	75.785	-18,3
	Colombia	29.400	23.280	10.169	-56,3	67.712	54.432	24.614	-54,8
	Cuba	12.012	12.012	0	-100,0	43.294	43.294	0	-100,0
	Perú	6.931	6.499	5.210	-19,8	28.078	26.022	14.796	-43,1
Total Harina de papa		98.308	63.976	27.733	-56,7	360.732	216.513	115.195	-46,8
Fécula (almidón)	Argentina	49.500	25.500	17.000	-33,3	53.517	27.285	47.515	74,1
	Canadá	0	0	105	--	0	0	238	--
Total Fécula (almidón)		49.500	25.500	17.105	-32,9	53.517	27.285	47.753	75,0
Preparadas congeladas	Venezuela	18.070	18.070	0	-100,0	32.526	32.526	0	-100,0
	Perú	4.000	4.000	0	-100,0	4.270	4.270	0	-100,0
	Costa Rica	1.500	700	500	-28,6	2.817	1.321	896	-32,2
	Paraguay	0	0	116	--	0	0	10	--
Total Preparadas congeladas		23.570	22.770	616	-97,3	39.613	38.117	906	-97,6
Consumo fresca	Argentina	25.000	25.000	0	-100,0	12.500	12.500	0	-100,0
	Brasil	25.000	25.000	0	-100,0	11.500	11.500	0	-100,0
	Terr. británico en América	6.300	4.300	0	-100,0	8.742	6.182	0	-100,0
	Uruguay	0	0	382.700	--	0	0	152.784	--
Total Consumo fresca		56.300	54.300	382.700	604,8	32.742	30.182	152.784	406,2
Total		1.297.713	1.067.515	1.165.263	9,2	2.787.440	2.073.059	1.760.651	-15,1

Cuadro 11. Importaciones chilenas de productos derivados de papa por producto y país de origen									
Producto	País	Volumen (kilos)				Valor CIF (dólares)			
		2013	Ene-ago 2013	Ene-ago 2014	Variación (%)	2013	Ene-ago 2013	Ene-ago 2014	Variación (%)
Preparadas congeladas	Bélgica	34.657.846	20.867.943	21.785.471	4,4	34.691.360	20.623.559	21.285.290	3,2
	Países Bajos	11.168.737	6.916.802	10.397.372	50,3	11.934.146	7.466.712	10.179.842	36,3
	Argentina	7.146.442	5.232.976	3.939.842	-24,7	9.096.544	6.729.791	4.928.557	-26,8
	Alemania	5.702.981	2.759.753	5.452.915	97,6	5.799.410	2.835.643	4.959.441	74,9
	Estados Unidos	2.644.631	1.585.446	2.009.537	26,7	3.834.978	2.201.097	2.782.793	26,4
	Francia	1.307.502	159.300	1.264.910	694,0	1.359.380	165.923	1.313.567	691,7
	Nueva Zelanda	249.480	249.480	0	-100,0	225.666	225.666	0	-100,0
	Polonia	40.824	40.824	84.000	105,8	55.054	55.054	96.840	75,9
	Dinamarca	47.520	47.520	0	-100,0	49.481	49.481	0	-100,0
	España	48.612	48.612	0	-100,0	45.307	45.307	0	-100,0
	Perú	19.502	4.677	24.691	428,0	36.757	8.926	49.270	452,0
	Turquía	10	10	0	-100,0	175	175	0	-100,0
Canadá	2	0	0	--	105	0	0	--	
Colombia	0	0	379	--	0	0	1.398	--	
Total Preparadas congeladas		63.034.088	37.913.342	44.959.117	18,6	67.128.362	40.407.333	45.596.998	12,8
Preparadas sin congelar	México	2.246.850	1.593.785	0	-100,0	10.163.911	7.242.713	0	-100,0
	Estados Unidos	497.453	388.054	344.362	-11,3	3.504.113	2.734.174	2.394.045	-12,4
	Canadá	343.038	230.619	292.323	26,8	1.885.590	1.286.245	1.640.937	27,6
	Países Bajos	809.832	507.048	413.880	-18,4	865.084	534.642	459.571	-14,0
	Perú	67.690	46.598	45.433	-2,5	454.061	309.960	276.554	-10,8
	Argentina	140.107	60.107	440.501	632,9	298.555	128.331	1.001.411	680,3
	Nueva Zelanda	42.996	42.996	0	-100,0	43.906	43.906	0	-100,0
	Reino Unido	2.713	1.180	1.485	25,8	18.390	10.809	11.367	5,2
	Ecuador	1.440	1.040	0	-100,0	18.055	13.122	0	-100,0
	China	3.130	16	0	-100,0	17.236	489	0	-100,0
	Alemania	760	520	8.448	1.524,6	6.702	4.664	32.399	594,6
	Taiwán	690	540	199	-63,1	2.644	2.285	982	-57,0
	Polonia	80	0	240	--	672	0	2.142	--
	Colombia	23	23	3.899	17.213,0	566	566	22.133	3.808,4
	España	3	0	0	--	186	0	81	--
Brasil	12	12	0	-100,0	109	109	0	-100,0	
Italia	1	1	0	-100,0	95	95	0	-100,0	
Indonesia	2	2	0	-100,0	31	31	0	-100,0	
Corea del Sur	0	0	36	--	0	0	102	--	
Total Preparadas sin congelar		4.156.819	2.872.538	1.550.807	-46,0	17.279.908	12.312.142	5.841.723	-52,6
Copos (puré)	Estados Unidos	3.142.059	2.074.778	3.655.912	76,2	5.013.631	3.381.383	5.436.255	60,8
	Alemania	2.569.226	1.489.001	2.144.562	44,0	3.985.535	2.299.129	3.538.836	53,9
	Países Bajos	1.592.331	1.168.561	1.655.441	41,7	2.566.509	1.885.297	2.735.928	45,1
	Rusia	252.770	210.270	0	-100,0	393.318	333.561	0	-100,0
	Polonia	209.500	195.750	198.000	1,1	300.225	278.588	318.281	14,2
	Argentina	100.002	20.002	20.000	0,0	226.201	42.617	45.896	7,7
	Bélgica	35.108	13.608	234.941	1.626,5	57.310	27.584	391.643	1.319,8
	México	3.000	3.000	0	-100,0	6.768	6.768	0	-100,0
	Perú	719	719	0	-100,0	1.021	1.021	0	-100,0
	Italia	6	6	0	-100,0	133	133	0	-100,0
	España	2	2	0	-100,0	88	88	0	-100,0
	Australia	2	0	0	--	83	0	0	--
	Dinamarca	0	0	0	-100,0	38	38	0	-100,0
	Austria	0	0	360	--	0	0	2.420	--
	Lituania	0	0	2000	--	0	0	3982,3	--
Bangladesh	0	0	110.000	--	0	0	159.512	--	
Total Copos (puré)		7.904.724	5.175.697	8.021.216	55,0	12.550.859	8.256.206	12.632.754	53,0
Consumo fresca	Argentina	8.425.386	2.401.930	230.400	-90,4	1.495.409	456.286	46.040	-89,9
	Perú	10.912	10.912	0	-100,0	3.650	3.650	0	-100,0
	Bolivia	0	0	2.250	--	0	0	351	--
Total Consumo fresca		8.436.298	2.412.842	232.650	-90,4	1.499.059	459.936	46.391	-89,9
Fécula (almidón)	Países Bajos	460.875	298.000	259.540	-12,9	406.078	268.038	249.421	-6,9
	Polonia	413.640	231.000	84.000	-63,6	331.451	181.805	78.439	-56,9
	Alemania	342.974	200.925	261.975	30,4	303.900	165.368	246.588	49,1
	Dinamarca	294.000	147.000	253.475	72,4	229.232	115.108	212.534	84,6
	Estados Unidos	83.913	0	94.122	--	100.452	0	125.293	--
	Taiwán	3.060	3.060	4.000	30,7	3.057	3.057	3.782	23,7
	Brasil	1.000	1.000	0	-100,0	1.294	1.294	0	-100,0
	Bolivia	250	0	3.200	--	39	0	499	--
	China	0	0	156	--	0	0	138	--
	Francia	0	0	21.000	--	0	0	19.845	--
Total Fécula (almidón)		1.599.712	880.985	981.468	11,4	1.375.504	734.671	936.538	27,5
Papas congeladas	Bélgica	212.350	165.950	80.221	-51,7	183.802	140.265	96.269	-31,4
	Estados Unidos	25.221	1.271	46.308	3.543,1	31.318	4.973	49.781	901,0
	España	24.017	0	23.998	--	24.209	0	23.652	--
	Perú	7.541	5.531	11.104	100,7	16.579	10.852	17.367	60,0
Alemania	0	0	24.850	--	0	0	23.838	--	
Total Papas congeladas		269.129	172.752	186.481	7,9	255.909	156.090	210.907	35,1
Harina de papa	Estados Unidos	17.749	10.159	74.887	637,1	25.143	10.280	70.469	585,5
	China	224	224	176	-21,1	1.100	1.100	261	-76,3
	México	90	0	16.232	--	1.084	0	23.235	--
	Italia	1.000	0	0	--	1.084	0	0	--
	Bélgica	700	700	441	-37,0	1.012	1.012	413	-59,2
	Alemania	0	0	52.500	--	0	0	43.050	--
Países Bajos	0	0	20.160	--	0	0	31.046	--	
Total Harina de papa		19.763	11.083	164.396	1.383,3	29.423	12.392	168.474	1.259,5
Papas "in vitro" para siembra	Países Bajos	4	0	0	--	441	0	0	--
	Estados Unidos	1	1	1	-41,9	86	86	837	877,8
	Alemania	0	0	1	--	0	0	165	--
Total Papas "in vitro" para siembra		5	1	1	20,8	527	86	1.002	1.070,4
Total		85.420.539	49.439.241	56.096.135	13,5	100.119.550	62.338.856	65.434.786	5,0