



Boletín de carne bovina



Diciembre 2014

Boletín carne bovina: tendencias de producción, precios y comercio exterior

Información a octubre 2014 para beneficio y producción
Información a noviembre 2014 para precios y comercio exterior

Romina Aguirre, Raúl Amunátegui

Publicación de la Oficina de Estudios y Políticas Agrarias (Odepa)
del Ministerio de Agricultura, Gobierno de Chile

Directora y Representante Legal

Claudia Carbonell Piccardo

Se puede reproducir total o parcialmente citando la fuente

Teatinos 40, piso 8. Santiago, Chile

Teléfono : (56- 2) 23973000

Fax : (56- 2) 23973111

www.odepa.gob.cl



CONTACTO SIAC
800 360 990

Sistema Integral de Información
y Atención Ciudadana

INFORMATIVO PRODUCIDO Y EDITADO POR ODEPA | TEATINOS 40 | PISO 8 | SANTIAGO DE CHILE |
FONO CONSULTA: 800 360 990 FONO MESA CENTRAL: (56-2) 23973000 | odepa@odepa.gob.cl

Se autoriza la reproducción total o parcial de la información citando la fuente (Odepa).



www.odepa.gob.cl

Contenido

Introducción

[4](#)

| Cuadro | Descripción | Página |
|---------------|---|--------------------|
| 1 | Resumen de indicadores del sector carne | 6 |
| 2 | Beneficio de ganado en mataderos en número de cabezas | 7 |
| 3 | Beneficio de ganado en mataderos en toneladas de carne en vara | 8 |
| 4 | Beneficio de bovinos en mataderos en número de cabezas | 11 |
| 5 | Beneficio de bovinos en mataderos en toneladas de carne en vara | 12 |
| 6 | Distribución regional del beneficio de ganado bovino en número de cabezas | 20 |
| 7 | Exportaciones de carne de bovino por destino | 28 |
| 8 | Exportaciones de carne de bovino por producto y destino | 29 |
| 9 | Exportaciones de subproductos bovinos por destino | 31 |
| 10 | Exportaciones de cueros por producto y destino | 32 |
| 11 | Importaciones de carne de bovino por origen | 33 |
| 12 | Importaciones de carne de bovino por producto y origen | 35 |
| 13 | Importaciones de subproductos bovinos por tipo y origen | 36 |
| 14 | Importaciones de cueros por tipo y origen | 37 |
| 15 | Chile. Disponibilidad aparente de carnes por habitante | 39 |

| Gráfico | Descripción | Página |
|----------------|---|--------------------|
| 1 | Beneficio de ganado en número de cabezas | 9 |
| 2 | Beneficio de ganado en toneladas de carne en vara | 10 |
| 3 | Producción mensual de carne bovina en toneladas en vara: oct 2012 - oct 2014 | 13 |
| 4 | Producción mensual de carne bovina en toneladas en vara: oct 2013 - oct 2014 | 14 |
| 5 | Beneficio de ganado bovino por categoría en número de cabezas | 15 |
| 6 | Beneficio de ganado bovino por categoría en toneladas | 16 |
| 7 | Beneficio de ganado bovino en vara - Peso promedio en kilos por categoría | 17 |
| 8 | Beneficio de novillos en número de cabezas | 18 |
| 9 | Beneficio de vacas y vaquillas en número de cabezas | 19 |
| 10 | Distribución regional del beneficio de ganado bovino en número de cabezas | 21 |
| 11 | Precio promedio del novillo vivo a productor en pesos nominales sin IVA | 22 |
| 12 | Precio promedio de novillo vivo a productor en pesos reales sin IVA | 23 |
| 13 | Variación porcentual del precio real mensual del novillo vivo respecto del mes anterior | 24 |
| 14 | Precio nominal promedio general del ganado bovino para faena en pesos por kilo vivo | 25 |
| 15 | Precio nominal promedio del ganado bovino para engorda y crianza en pesos por kilo vivo | 26 |
| 16 | Evolución mensual del precio real de la carne en vara categoría "V" | 27 |
| 17 | Evolución mensual de las exportaciones de carne de bovino - seis principales destinos | 30 |
| 18 | Importaciones mensuales de carne bovina en toneladas | 34 |
| 19 | Precios mensuales del novillo vivo en países del Mercosur y Chile | 38 |
| 20 | Cuota de carne bovina a la Unión Europea | 40 |

Introducción

Al cierre de este boletín se cuenta con información de producción de carnes de diez meses del año 2014. En ella se indica que la producción de carne de aves ha sufrido un leve retroceso en términos globales respecto a la producción del año previo. Esta situación se mantiene cuando se analiza el comportamiento de las dos especies principales: la producción de carne de pollo broiler ha decrecido 2,7% en el período, mientras que la de pavo ha disminuido 2,4%. Por su parte, la producción de carne de cerdos continúa reflejando la baja en la faena. Es así como la producción en el mes de octubre disminuye en 4,1% y, en términos acumulados, durante los diez meses del año cae 5,3%.

La producción de carne bovina muestra una tendencia positiva, con un alza de 9,4% en el acumulado al mes de octubre. En esta especie ha aumentado 2,3% la producción de carne a partir de novillos. La faena de hembras ha subido fuertemente (17,8%), influida por un aumento en el beneficio de vacas de carnaza en el período enero-octubre (43,8%).

El precio real de las aves vivas se mantiene estable: el promedio en lo que va del año es 1,2% superior al de 2013. Por su parte, los precios mayoristas de la carne de ave han sufrido mayores variaciones en los últimos meses y se encuentran en noviembre 9,3% por sobre los del mismo mes del año pasado.

En el mes de noviembre el precio real del cerdo en pie crece 4,3% y la tendencia contraria se presenta en el cerdo mayorista, que disminuye 1,8% respecto al mes de octubre. En términos de promedio anual, estos precios se encuentran por sobre los de 2013, con variaciones de 11,4% para el cerdo en pie y 8,9% para la vara.

En el caso de los bovinos para faena, los precios nominales de los animales gordos de todas las categorías cayeron durante el mes de noviembre, situación que también se presenta en el caso del novillo para engorda. En términos de promedio nacional, los novillos gordos y los novillos engorda presentan bajas acumuladas de 3% y 8,4%, respectivamente, en comparación con 2013.

El comercio exterior de carne de aves es el que ha permanecido más estable durante el año, con un leve aumento de las exportaciones y un incremento de las importaciones.

Una situación diferente es la que presentan las importaciones de carne porcina, las cuales han disminuido 12% en el acumulado al mes de noviembre, lo que implica una reducción de algo más de 4.000 toneladas, situación provocada por una baja importante en los envíos de Estados Unidos los cuales se han visto disminuidos en 38% durante el presente año. En relación a las exportaciones de este tipo de carnes, se registró un alza de 1,2% en el período en cuestión, siendo la primera variación positiva que se observa en el año, el que ha estado marcado por una baja constante de los envíos de carne de cerdo. El principal factor que ha incidido en la recuperación de las exportaciones ha sido el aumento sostenido de los envíos a Rusia, mercado que ya ocupa el segundo lugar en participación y que acumula un alza de 45,4% en el volumen de ingreso de carne porcina chilena.

En cuanto a la carne bovina, las exportaciones continúan siendo marginales, llegando sólo a 1.848 toneladas. Los principales destinos de las exportaciones son Corea del Sur y Alemania. En términos de importaciones, se presenta un crecimiento de 0,6% respecto al año pasado. Los mayores envíos provienen de Brasil y Paraguay. Este último país registra un aumento de 163% en sus envíos a Chile hasta noviembre de 2014.

| Cuadro 1 | | | | |
|---|-----------------------|-----------------------|--------------------|------------------|
| Chile. Resumen de indicadores del sector carne | | | | |
| Diciembre 2014 | | | | |
| Producción (ton) | Acumulado | | % variación | Tendencia |
| | Ene - oct 2013 | Ene - oct 2014 | | |
| Carne de bovino total | 169.850 | 185.784 | 9,4 | Alza |
| Carne de vaca | 36.401 | 42.899 | 17,8 | Alza fuerte |
| Carne de novillo | 96.435 | 98.610 | 2,3 | Alza leve |
| Carne de cerdo total | 460.534 | 435.983 | -5,3 | Baja |
| Carne de ave total | 565.288 | 550.771 | -2,6 | Baja leve |
| Carne de ave broiler | 479.099 | 466.400 | -2,7 | Baja leve |
| Carne de pavo | 81.973 | 80.036 | -2,4 | Baja leve |
| Precios Pesos reales de noviembre 2014 | Promedio | | % variación | Tendencia |
| | Ene - nov 2013 | Ene - nov 2014 | | |
| Cerdos en pie | 883 | 984 | 11,4 | Alza fuerte |
| Cerdos en vara | 1.440 | 1.568 | 8,9 | Alza |
| Novillo gordo* | 1.115 | 1.081 | -3,0 | Baja leve |
| Novillo engorda* | 998 | 914 | -8,4 | Baja |
| Vaca gorda* | 670 | 633 | -5,4 | Baja |
| Pollos vivos | 769 | 778 | 1,2 | Alza leve |
| Pollos faenados | 1.200 | 1.311 | 9,3 | Alza |
| Precios | Promedio | | % variación | Tendencia |
| | Ene - nov 2013 | Ene - nov 2014 | | |
| Maíz | | | | |
| Precio internacional (USD/ton) | 266,8 | 208,9 | -21,7 | Baja fuerte |
| Harina de soja | | | | |
| Precio internacional (USD/ton) | 475,5 | 471,5 | -0,9 | Baja leve |
| Comercio exterior Cantidad (ton) | Acumulado | | % variación | Tendencia |
| | Ene - nov 2013 | Ene - nov 2014 | | |
| Importaciones: | | | | |
| Carne de bovino total | 133.072 | 133.843 | 0,6 | Alza leve |
| Carne de bovino refrigerada | 123.805 | 127.082 | 2,6 | Alza leve |
| Carne de bovino congelada | 9.267 | 6.751 | -27,1 | Baja fuerte |
| Carne de cerdo | 33.256 | 29.220 | -12,1 | Baja fuerte |
| Carne de ave | 66.050 | 78.559 | 18,9 | Alza fuerte |
| Hamburguesas | 1.763 | 1.810 | 2,7 | Baja |
| Exportaciones: | | | | |
| Carne de bovino | 1.525 | 1.848 | 21,2 | Alza fuerte |
| Carne de cerdo | 110.995 | 112.319 | 1,2 | Alza leve |
| Carne de ave | 87.580 | 88.730 | 1,3 | Alza leve |
| Hamburguesas | 1.952 | 1.774 | -9,2 | Baja |

Fuente: elaborado con antecedentes de INE, Reuters, Cotrisa, Odepa y estimaciones técnicas.

* Precio promedio nacional Afech A.G.

Cuadro 2
Chile. Beneficio de ganado en mataderos
Número de cabezas

| Año | Mes | Bovinos | Ovinos | Porcinos | Equinos | Caprinos | Aves |
|--|------------|----------------|----------------|------------------|----------------|-----------------|--------------------|
| 2010 | | 819.374 | 766.614 | 5.063.910 | 41.520 | 1.757 | 235.657.901 |
| 2011 | | 724.830 | 791.477 | 5.272.128 | 46.454 | 1.175 | 261.872.068 |
| 2012 | | 762.129 | 674.742 | 5.958.659 | 47.958 | 1.223 | 266.946.961 |
| 2013 | | 790.970 | 607.365 | 5.499.243 | 38.950 | 2.003 | 271.665.076 |
| 2013 | Ene-oct | 651.892 | 543.577 | 4.584.139 | 31.953 | 1.217 | 225.371.720 |
| 2014 (p) | Ene-oct | 741.854 | 639.344 | 4.281.201 | 30.756 | 1.762 | 217.755.807 |
| 2013 | Enero | 62.776 | 72.774 | 503.131 | 2.929 | 177 | 23.312.137 |
| | Febrero | 62.987 | 121.876 | 455.586 | 2.668 | 193 | 21.209.894 |
| | Marzo | 63.941 | 135.297 | 435.041 | 2.740 | 47 | 21.579.020 |
| | Abril | 69.525 | 130.867 | 481.765 | 3.305 | 478 | 23.709.471 |
| | Mayo | 72.158 | 44.229 | 464.530 | 3.199 | 131 | 22.940.808 |
| | Junio | 62.225 | 16.625 | 433.714 | 2.767 | 44 | 21.892.469 |
| | Julio | 65.797 | 8.438 | 485.334 | 3.204 | 20 | 23.717.521 |
| | Agosto | 69.406 | 2.423 | 467.556 | 3.191 | 25 | 23.195.511 |
| | Septiembre | 55.671 | 5.143 | 388.378 | 4.120 | 98 | 19.923.192 |
| | Octubre | 67.406 | 5.905 | 469.104 | 3.830 | 4 | 23.891.697 |
| | Noviembre | 66.606 | 9.812 | 475.318 | 3.159 | 94 | 22.768.620 |
| | Diciembre | 72.472 | 53.976 | 439.786 | 3.838 | 692 | 23.524.736 |
| 2014 (p) | Enero | 69.386 | 113.571 | 439.740 | 2.872 | 541 | 22.291.277 |
| | Febrero | 68.089 | 138.372 | 404.833 | 2.733 | 34 | 20.845.296 |
| | Marzo | 72.176 | 154.389 | 440.175 | 3.177 | 42 | 22.383.091 |
| | Abril | 72.701 | 123.915 | 408.627 | 3.000 | 187 | 20.973.636 |
| | Mayo | 75.260 | 76.612 | 433.060 | 3.129 | 801 | 22.317.022 |
| | Junio | 74.479 | 14.518 | 436.740 | 2.817 | 42 | 20.797.170 |
| | Julio | 78.603 | 3.575 | 450.179 | 3.102 | 25 | 22.618.811 |
| | Agosto | 80.049 | 1.411 | 419.869 | 3.028 | 2 | 21.787.165 |
| | Septiembre | 71.974 | 4.187 | 404.931 | 3.698 | 84 | 20.737.203 |
| | Octubre | 79.137 | 8.794 | 443.047 | 3.200 | 4 | 23.005.136 |
| Variación oct. 2014 / oct. 2013 (%) | | 17,4 | 48,9 | -5,6 | -16,4 | 0,0 | -3,7 |
| Variación acumulada en el año (%) | | 13,8 | 17,6 | -6,6 | -3,7 | 44,8 | -3,4 |

Fuente: elaborado por Odepa con información INE.

Nota: (p) indica cifras provisorias.

Cuadro 3
Chile. Beneficio de ganado en mataderos
Toneladas de carne en vara

| Año | Mes | Bovinos | Ovinos | Porcinos | Equinos | Caprinos | Aves |
|--|------------|----------------|---------------|-----------------|----------------|-----------------|----------------|
| 2010 | | 210.745 | 10.545 | 498.489 | 7.448 | 20 | 593.837 |
| 2011 | | 190.979 | 11.176 | 527.857 | 8.324 | 19 | 657.043 |
| 2012 | | 197.571 | 9.612 | 583.673 | 8.910 | 18 | 675.150 |
| 2013 | | 206.285 | 8.983 | 550.035 | 7.615 | 21 | 680.571 |
| 2013 | Ene-oct | 169.850 | 7.982 | 460.534 | 6.265 | 14 | 565.288 |
| 2014 (p) | Ene-oct | 185.784 | 9.126 | 435.983 | 6.096 | 19 | 550.771 |
| 2013 | Enero | 16.786 | 1.126 | 50.274 | 605 | 2 | 57.473 |
| | Febrero | 16.614 | 1.809 | 45.261 | 517 | 2 | 51.911 |
| | Marzo | 16.880 | 1.990 | 43.089 | 558 | 1 | 53.535 |
| | Abril | 18.005 | 1.859 | 47.546 | 666 | 6 | 60.919 |
| | Mayo | 18.733 | 618 | 46.763 | 592 | 2 | 58.265 |
| | Junio | 16.026 | 241 | 43.950 | 551 | 1 | 55.539 |
| | Julio | 17.068 | 119 | 49.312 | 614 | 0 | 58.983 |
| | Agosto | 18.070 | 36 | 47.502 | 605 | 0 | 58.743 |
| | Septiembre | 14.490 | 82 | 38.958 | 801 | 1 | 49.964 |
| | Octubre | 17.263 | 102 | 47.880 | 756 | 0 | 59.958 |
| | Noviembre | 17.383 | 165 | 47.219 | 614 | 1 | 57.672 |
| | Diciembre | 18.967 | 836 | 42.280 | 737 | 5 | 57.612 |
| 2014 (p) | Enero | 18.031 | 1.694 | 42.066 | 536 | 4 | 56.326 |
| | Febrero | 17.495 | 1.806 | 38.949 | 538 | 0 | 53.562 |
| | Marzo | 18.504 | 2.126 | 43.326 | 635 | 1 | 56.464 |
| | Abril | 18.142 | 1.765 | 40.653 | 598 | 2 | 52.938 |
| | Mayo | 18.869 | 1.248 | 44.808 | 600 | 9 | 57.172 |
| | Junio | 18.745 | 204 | 45.853 | 590 | 1 | 52.296 |
| | Julio | 19.660 | 52 | 48.142 | 633 | 1 | 55.800 |
| | Agosto | 18.867 | 23 | 44.161 | 597 | 0 | 54.587 |
| | Septiembre | 17.342 | 64 | 42.108 | 743 | 1 | 52.074 |
| | Octubre | 20.129 | 143 | 45.916 | 625 | 0 | 59.551 |
| Variación oct 2014 / oct 2013 (%) | | 16,6 | 40,4 | -4,1 | -17,4 | -10,3 | -0,7 |
| Variación acumulada en el año (%) | | 9,3 | 14,3 | -5,3 | -2,7 | 35,9 | -2,6 |

Fuente: elaborado por Odepa con información INE.

Nota: (p) indica cifras provisorias.

Gráfico 1
Chile. Beneficio de ganado en número de cabezas
Enero - octubre 2013 y 2014

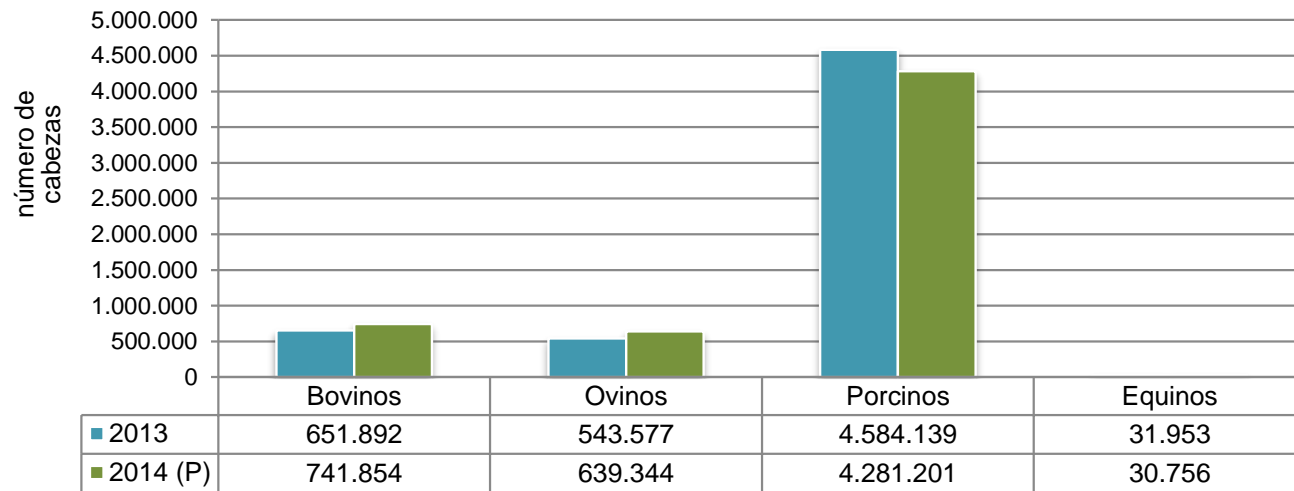

Fuente: elaborado por Odepa con información INE.

Nota: (P) indica cifras provisionarias.

Gráfico 2
Chile. Beneficio de ganado en toneladas en vara
Enero - octubre 2013 y 2014

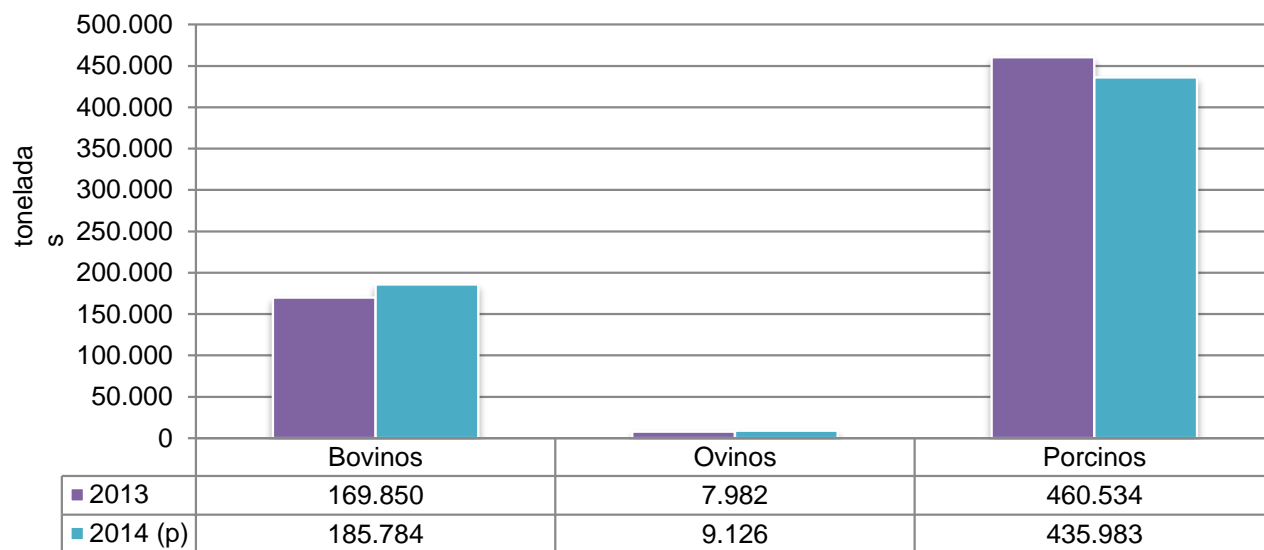

Fuente: elaborado por Odepa con información INE.

Nota: (P) indica cifras provisionarias.

Cuadro 4
Chile. Beneficio de bovinos en mataderos
Número de cabezas

| Año | Mes | Total | Novillos | Vacas gordas | Vacas | Vacas carnaza | Bueyes | Toros y torunos | Vaquillas | Terneros y terneras |
|--|------------|----------------|-----------------|---------------------|----------------|----------------------|---------------|------------------------|------------------|----------------------------|
| 2010 | | 819.372 | 404.973 | 184.926 | 208.237 | 23.311 | 25.788 | 22.985 | 148.948 | 8.443 |
| 2011 | | 724.830 | 381.914 | 148.566 | 174.397 | 25.831 | 19.728 | 21.640 | 121.055 | 6.096 |
| 2012 | | 762.129 | 409.523 | 150.099 | 182.283 | 32.184 | 15.279 | 24.221 | 122.779 | 8.044 |
| 2013 | | 790.970 | 429.093 | 140.190 | 176.971 | 36.781 | 13.406 | 25.310 | 136.501 | 9.689 |
| 2013 | Ene-oct | 651.892 | 354.126 | 116.390 | 146.295 | 29.905 | 11.210 | 20.212 | 111.790 | 8.259 |
| 2014 (p) | Ene-oct | 741.854 | 369.423 | 133.935 | 176.932 | 42.997 | 13.724 | 22.702 | 137.492 | 21.581 |
| 2013 | Enero | 62.776 | 35.889 | 11.083 | 13.314 | 2.231 | 884 | 2.035 | 10.131 | 523 |
| | Febrero | 62.987 | 35.623 | 9.611 | 12.528 | 2.917 | 890 | 1.993 | 11.262 | 691 |
| | Marzo | 63.941 | 35.133 | 10.970 | 14.123 | 3.153 | 874 | 2.121 | 10.811 | 879 |
| | Abril | 69.525 | 36.117 | 12.017 | 14.733 | 2.716 | 774 | 2.471 | 14.197 | 1.233 |
| | Mayo | 72.158 | 37.637 | 13.913 | 17.394 | 3.481 | 962 | 1.986 | 12.923 | 1.256 |
| | Junio | 62.225 | 33.122 | 11.271 | 14.989 | 3.718 | 902 | 1.805 | 10.482 | 925 |
| | Julio | 65.797 | 35.858 | 12.348 | 15.246 | 2.898 | 1.212 | 1.702 | 10.931 | 848 |
| | Agosto | 69.406 | 38.200 | 12.547 | 15.560 | 3.013 | 1.788 | 1.888 | 11.225 | 745 |
| | Septiembre | 55.671 | 31.015 | 9.669 | 12.080 | 2.411 | 1.622 | 2.013 | 8.364 | 577 |
| | Octubre | 67.406 | 35.532 | 12.961 | 16.328 | 3.367 | 1.302 | 2.198 | 11.464 | 582 |
| | Noviembre | 66.606 | 34.649 | 11.888 | 15.499 | 3.611 | 1.181 | 2.401 | 12.275 | 601 |
| | Diciembre | 72.472 | 40.318 | 11.912 | 15.177 | 3.265 | 1.015 | 2.697 | 12.436 | 829 |
| 2014 (p) | Enero | 69.386 | 37.323 | 11.234 | 14.298 | 3.064 | 874 | 2.185 | 13.974 | 732 |
| | Febrero | 68.089 | 34.477 | 11.483 | 15.061 | 3.578 | 1.085 | 2.472 | 14.175 | 819 |
| | Marzo | 72.176 | 35.608 | 12.777 | 17.558 | 4.781 | 972 | 2.230 | 14.358 | 1.450 |
| | Abril | 72.701 | 35.002 | 12.886 | 17.691 | 4.805 | 854 | 2.253 | 15.204 | 1.697 |
| | Mayo | 75.260 | 35.834 | 14.269 | 19.068 | 4.799 | 1.088 | 2.228 | 15.564 | 1.478 |
| | Junio | 74.479 | 36.896 | 14.612 | 19.194 | 4.582 | 1.167 | 2.211 | 13.625 | 1.386 |
| | Julio | 78.603 | 40.166 | 15.399 | 19.985 | 4.586 | 1.629 | 2.064 | 13.159 | 1.600 |
| | Agosto | 80.049 | 38.345 | 12.988 | 17.907 | 4.919 | 2.035 | 2.317 | 12.203 | 7.242 |
| | Septiembre | 71.974 | 36.188 | 12.243 | 15.627 | 3.384 | 2.265 | 2.380 | 11.205 | 4.309 |
| | Octubre | 79.137 | 39.584 | 16.044 | 20.543 | 4.499 | 1.755 | 2.362 | 14.025 | 868 |
| Variación oct. 2014 / oct. 2013 (%) | | 17,4 | 11,4 | 23,8 | 25,8 | 33,6 | 34,8 | 7,5 | 22,3 | 49,1 |
| Variación acumulada en el año (%) | | 13,8 | 4,3 | 15,1 | 20,9 | 43,8 | 22,4 | 12,3 | 23,0 | 161,3 |

Fuente: elaborado por Odepa con información INE.

Nota: (p) indica cifras provisorias.

Cuadro 5
Chile. Beneficio de bovinos en mataderos
Toneladas de carne en vara

| Año | Mes | Total | Novillos | Vacas gordas | Vacas | Vacas carnaza | Bueyes | Toros y torunos | Vaquillas | Terneros y terneras |
|--|------------|----------------|-----------------|---------------------|---------------|----------------------|---------------|------------------------|------------------|----------------------------|
| 2010 | | 210.745 | 108.691 | 45.823 | 50.729 | 4.906 | 10.492 | 7.588 | 32.071 | 1.173 |
| 2011 | | 190.979 | 104.611 | 37.589 | 43.189 | 5.601 | 8.174 | 7.305 | 26.813 | 886 |
| 2012 | | 197.571 | 110.421 | 37.844 | 44.755 | 6.911 | 6.192 | 7.990 | 27.080 | 1.133 |
| 2013 | | 206.285 | 116.950 | 35.735 | 44.071 | 8.336 | 5.432 | 8.373 | 30.036 | 1.424 |
| 2013 | Ene-oct | 169.850 | 96.435 | 29.630 | 36.401 | 6.772 | 4.544 | 6.664 | 24.605 | 1.201 |
| 2014 (p) | Ene-oct | 185.784 | 98.610 | 33.289 | 42.899 | 9.610 | 5.492 | 7.478 | 29.460 | 1.846 |
| 2013 | Enero | 16.786 | 9.953 | 2.914 | 3.415 | 502 | 354 | 699 | 2.290 | 75 |
| | Febrero | 16.614 | 9.842 | 2.445 | 3.100 | 655 | 353 | 671 | 2.547 | 100 |
| | Marzo | 16.880 | 9.771 | 2.790 | 3.520 | 730 | 356 | 710 | 2.401 | 124 |
| | Abril | 18.005 | 9.845 | 3.138 | 3.728 | 590 | 316 | 808 | 3.131 | 176 |
| | Mayo | 18.733 | 10.210 | 3.559 | 4.383 | 824 | 394 | 645 | 2.836 | 179 |
| | Junio | 16.026 | 8.893 | 2.860 | 3.739 | 878 | 371 | 591 | 2.296 | 136 |
| | Julio | 17.068 | 9.777 | 3.115 | 3.757 | 642 | 488 | 549 | 2.361 | 137 |
| | Agosto | 18.070 | 10.342 | 3.144 | 3.810 | 666 | 730 | 615 | 2.472 | 101 |
| | Septiembre | 14.490 | 8.335 | 2.410 | 2.939 | 529 | 663 | 663 | 1.797 | 93 |
| | Octubre | 17.263 | 9.466 | 3.255 | 4.011 | 756 | 519 | 713 | 2.474 | 80 |
| | Noviembre | 17.383 | 9.417 | 3.038 | 3.866 | 829 | 479 | 808 | 2.714 | 98 |
| | Diciembre | 18.967 | 11.013 | 3.068 | 3.803 | 735 | 408 | 901 | 2.717 | 125 |
| 2014 (p) | Enero | 18.031 | 10.154 | 2.860 | 3.563 | 703 | 350 | 760 | 3.098 | 106 |
| | Febrero | 17.495 | 9.272 | 2.915 | 3.735 | 820 | 440 | 842 | 3.090 | 116 |
| | Marzo | 18.504 | 9.682 | 3.230 | 4.337 | 1.108 | 385 | 763 | 3.134 | 202 |
| | Abril | 18.142 | 9.335 | 3.216 | 4.270 | 1.054 | 341 | 702 | 3.254 | 239 |
| | Mayo | 18.869 | 9.562 | 3.560 | 4.625 | 1.065 | 432 | 721 | 3.318 | 211 |
| | Junio | 18.745 | 9.858 | 3.607 | 4.644 | 1.038 | 475 | 713 | 2.861 | 194 |
| | Julio | 19.659 | 10.581 | 3.757 | 4.788 | 1.030 | 648 | 664 | 2.788 | 190 |
| | Agosto | 18.867 | 10.136 | 3.163 | 4.295 | 1.133 | 822 | 777 | 2.561 | 276 |
| | Septiembre | 17.342 | 9.462 | 2.989 | 3.689 | 701 | 900 | 755 | 2.347 | 188 |
| | Octubre | 20.129 | 10.565 | 3.992 | 4.951 | 958 | 699 | 782 | 3.009 | 123 |
| Variación oct. 2014 / oct. 2013 (%) | | 16,6 | 11,6 | 22,7 | 23,4 | 26,7 | 34,7 | 9,6 | 21,6 | 53,4 |
| Variación acumulada en el año (%) | | 9,3 | 2,3 | 12,4 | 17,8 | 41,9 | 20,9 | 12,2 | 19,7 | 53,6 |

Fuente: elaborado por Odepa con información INE.

Nota: (p) indica cifras provisorias.

Gráfico 3
Chile. Producción mensual de carne bovina en toneladas en vara
Octubre 2012 - Octubre 2014

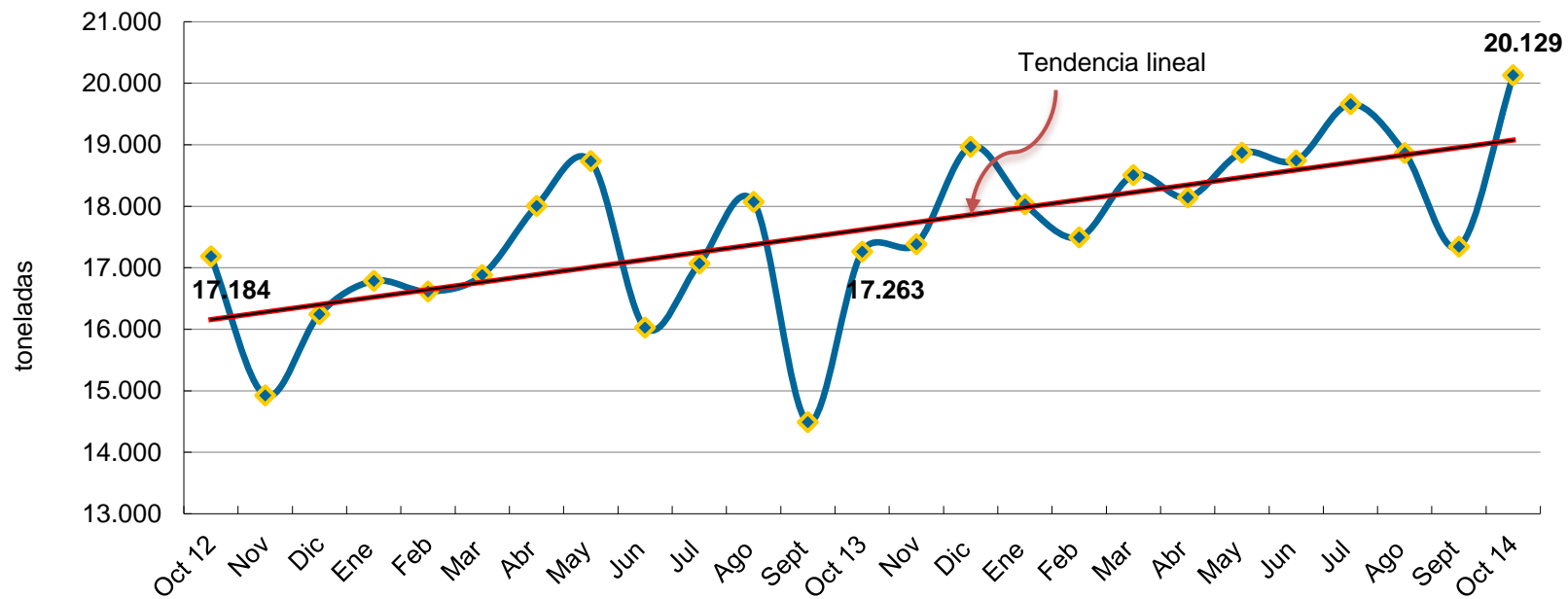

Fuente: elaborado por Odepa con información INE.

Gráfico 4
Chile. Producción mensual de carne bovina en toneladas en vara
Octubre 2013 - Octubre 2014

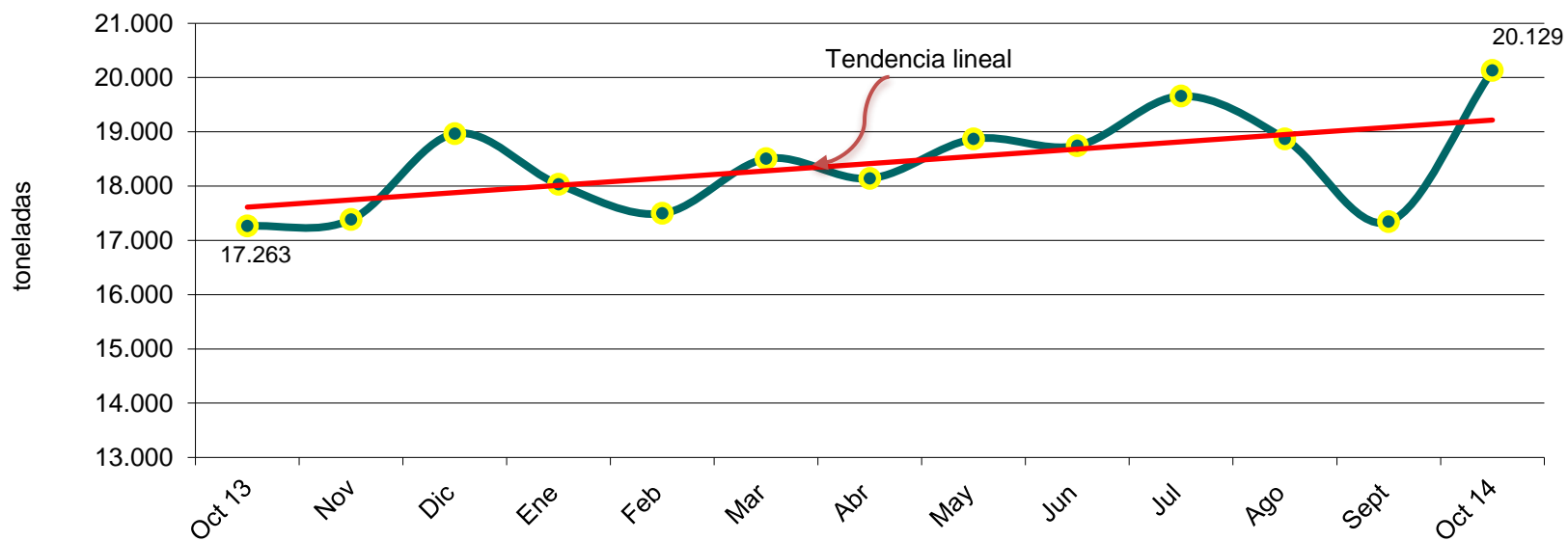

Fuente: elaborado por Odepa con información INE.

Gráfico 5
Chile. Beneficio de ganado bovino por categoría en número de cabezas
Enero - octubre 2013 y 2014

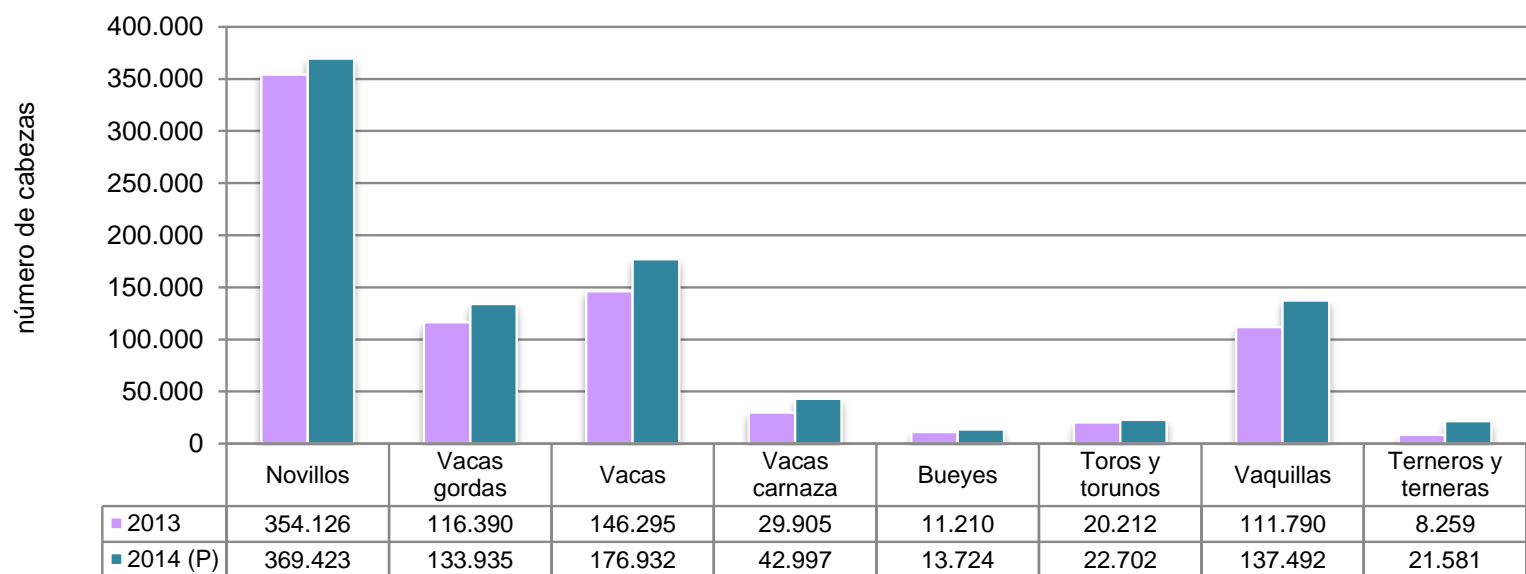

Fuente: elaborado por Odepa con información INE.

Nota: (P) indica cifras provisionarias.

Gráfico 6
Chile. Beneficio de ganado bovino por categoría en toneladas en vara
Enero - octubre 2013 y 2014

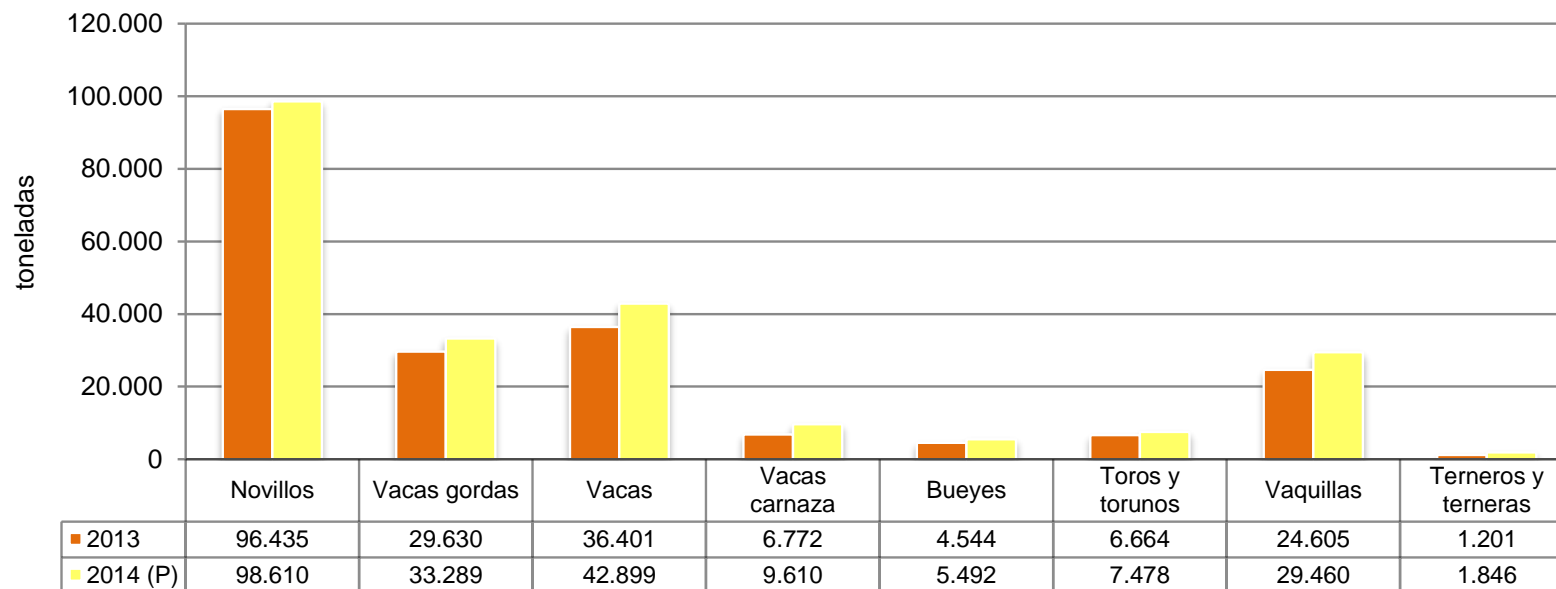

Fuente: elaborado por Odepa con información INE.

Nota: (P) indica cifras provisionarias.

Gráfico 7
Chile. Beneficio de ganado bovino. Peso promedio por categoría en kilos en vara
Enero - octubre 2013 y 2014

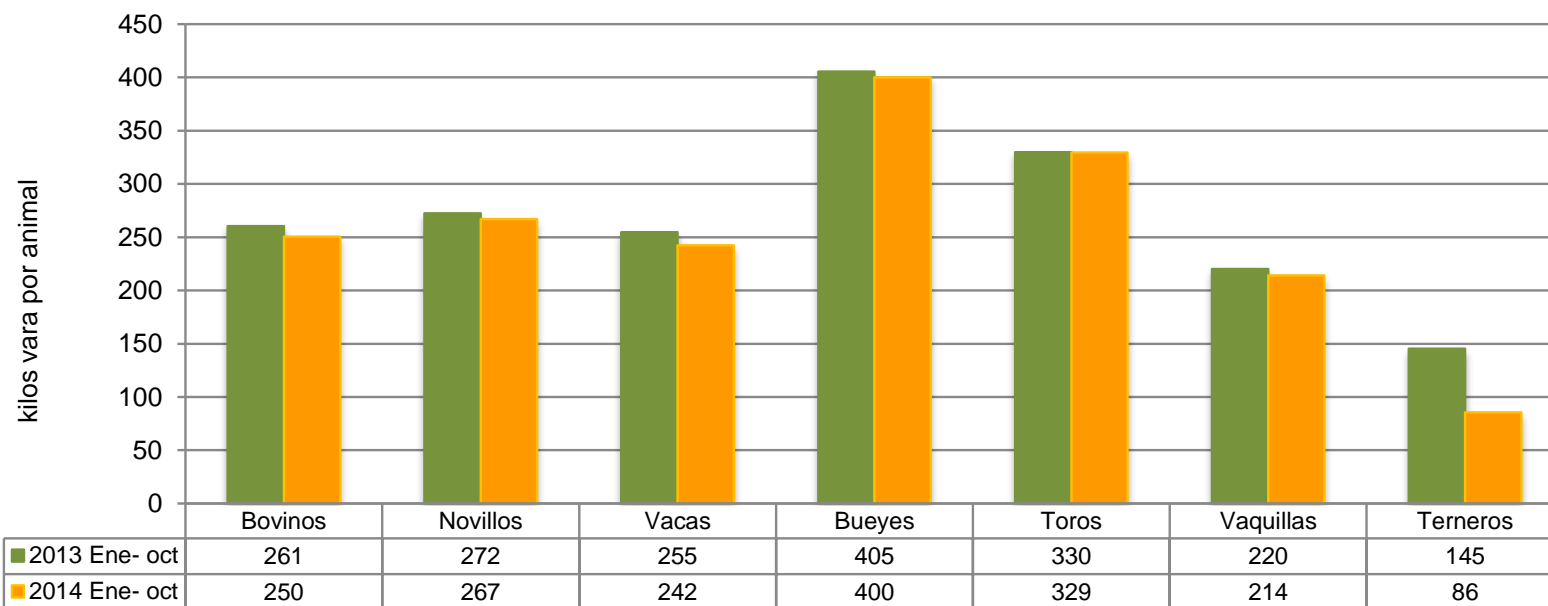

Fuente: elaborado por Odepa con información INE.
 Nota: (P) indica cifras provisorias.

Gráfico 8
Chile. Beneficio de novillos en número de cabezas
Enero 2010 - octubre 2014

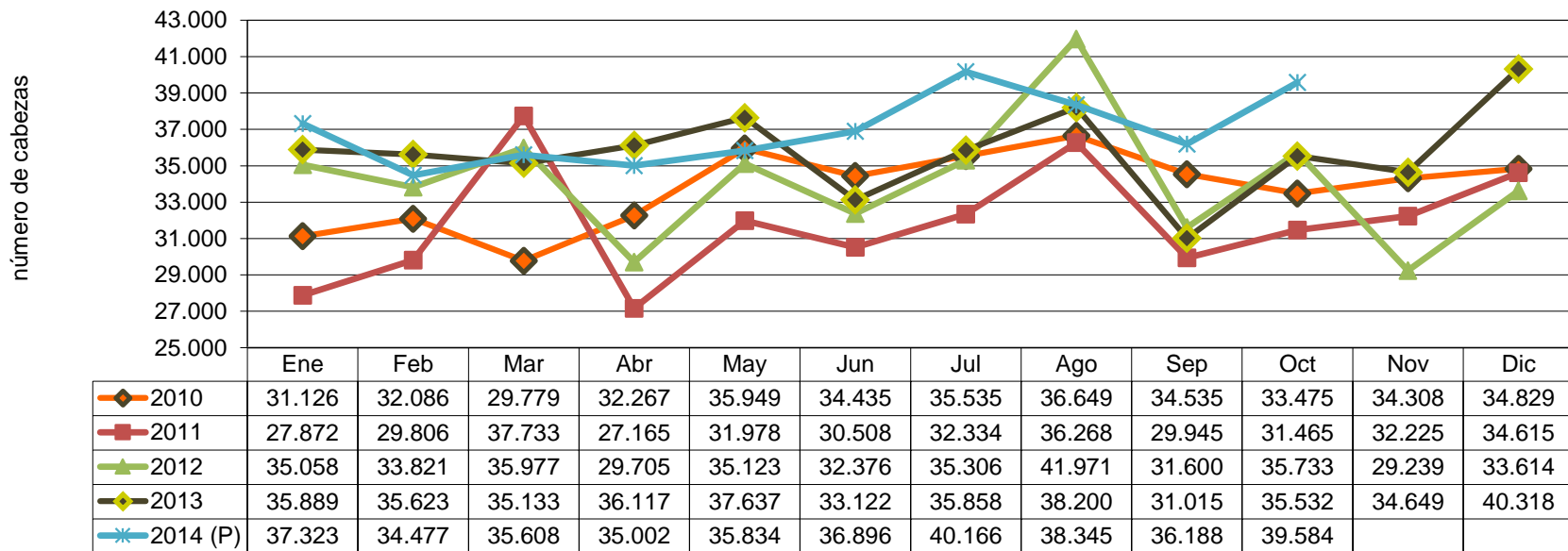

Fuente: elaborado por Odepa con información INE.
 Nota: (P) indica cifras provisionarias.

Gráfico 9
Chile. Beneficio de vacas y vaquillas en número de cabezas
Enero 2010 - octubre 2014

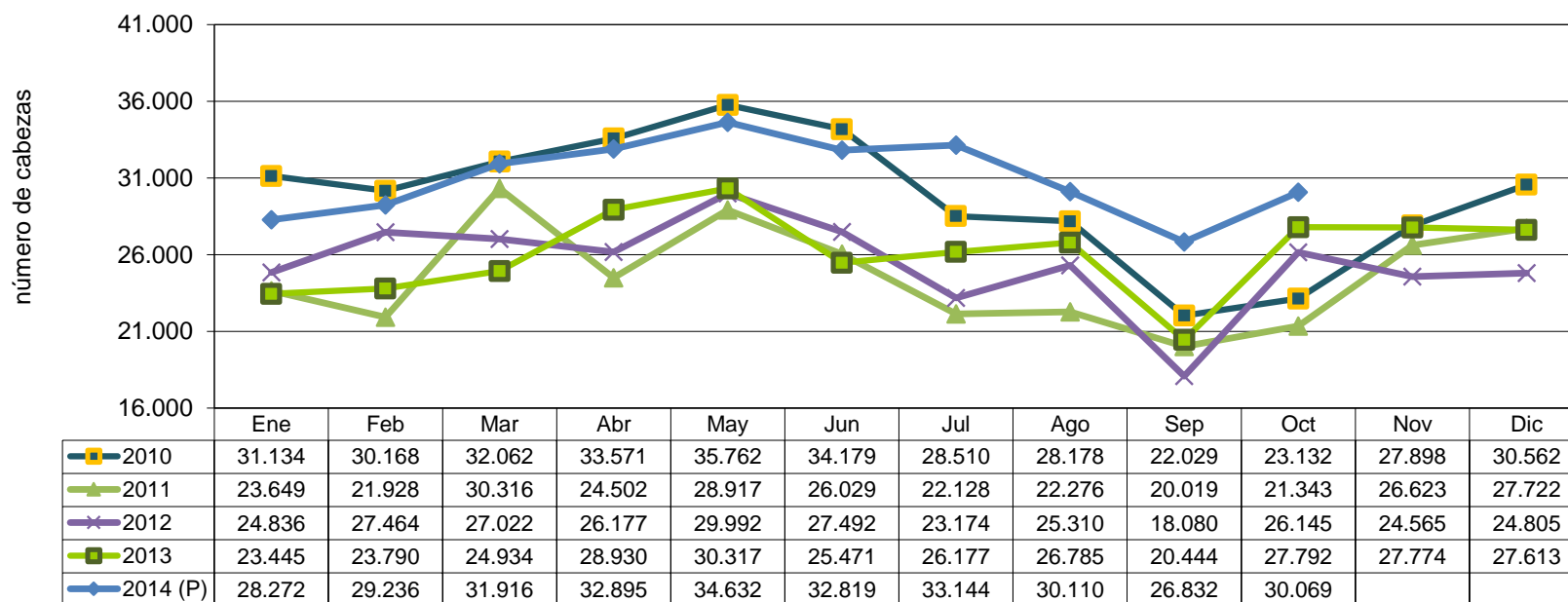

Fuente: elaborado por Odepa con información INE.
 Nota: (P) indica cifras provisionarias.

Cuadro 6
Chile. Distribución regional del beneficio de ganado bovino
Enero - octubre 2014

| Número de cabezas | Región | % | Ene | Feb | Mar | Abr | May | Jun | Jul | Ago | Sep | Oct |
|-------------------|------------|---------------|---------------|---------------|---------------|---------------|---------------|---------------|---------------|---------------|---------------|-------|
| | Coquimbo | 1,7 | 1.131 | 1.161 | 1.257 | 1.222 | 1.314 | 1.256 | 1.294 | 1.210 | 1.260 | 1.329 |
| Valparaíso | 2,8 | 2.050 | 2.155 | 1.991 | 2.057 | 2.118 | 2.043 | 2.302 | 2.050 | 2.415 | 2.192 | |
| Metropolitana | 18,7 | 11.619 | 12.916 | 15.160 | 13.545 | 15.644 | 14.029 | 15.248 | 14.824 | 13.579 | 14.818 | |
| O'Higgins | 2,4 | 1.542 | 1.518 | 1.658 | 1.875 | 1.713 | 1.540 | 1.576 | 1.959 | 1.695 | 1.900 | |
| Maule | 4,0 | 3.045 | 3.106 | 3.191 | 3.057 | 2.944 | 2.783 | 2.991 | 2.924 | 3.006 | 3.127 | |
| Bío Bío | 12,6 | 6.798 | 7.255 | 7.284 | 7.442 | 8.156 | 7.896 | 8.687 | 8.441 | 8.071 | 9.966 | |
| La Araucanía | 20,0 | 13.046 | 12.925 | 12.685 | 12.770 | 13.092 | 13.368 | 14.123 | 13.519 | 12.591 | 15.845 | |
| Los Ríos | 10,3 | 8.162 | 7.059 | 7.675 | 8.123 | 7.979 | 7.645 | 8.033 | 7.382 | 7.088 | 8.142 | |
| Los Lagos | 25,5 | 20.444 | 18.338 | 19.301 | 20.232 | 19.943 | 19.306 | 20.514 | 25.964 | 20.255 | 20.160 | |
| Aysén | 1,3 | 951 | 947 | 1.171 | 1.363 | 1.231 | 1.333 | 1.132 | 1.030 | 1.314 | 1.050 | |
| Magallanes | 0,8 | 598 | 709 | 803 | 1.015 | 1.126 | 3.280 | 2.703 | 746 | 700 | 608 | |
| Total país | 100 | 69.386 | 68.089 | 72.176 | 72.701 | 75.260 | 74.479 | 78.603 | 80.049 | 71.974 | 79.137 | |
| Toneladas | Región | % | Ene | Feb | Mar | Abr | May | Jun | Jul | Ago | Sep | Oct |
| | Coquimbo | 1,7 | 315 | 308 | 333 | 316 | 352 | 324 | 347 | 329 | 313 | 351 |
| Valparaíso | 2,5 | 486 | 512 | 502 | 497 | 520 | 509 | 560 | 490 | 581 | 512 | |
| Metropolitana | 19,6 | 3.130 | 3.495 | 4.106 | 3.543 | 4.196 | 3.771 | 4.119 | 4.019 | 3.654 | 3.953 | |
| O'Higgins | 2,3 | 391 | 388 | 414 | 473 | 431 | 380 | 410 | 491 | 420 | 468 | |
| Maule | 3,8 | 753 | 751 | 760 | 729 | 712 | 683 | 734 | 738 | 752 | 773 | |
| Bío Bío | 11,9 | 1.677 | 1.752 | 1.722 | 1.744 | 1.912 | 1.905 | 2.105 | 2.073 | 1.967 | 2.397 | |
| La Araucanía | 19,8 | 3.337 | 3.244 | 3.232 | 3.185 | 3.262 | 3.322 | 3.506 | 3.418 | 3.215 | 3.987 | |
| Los Ríos | 11,0 | 2.153 | 1.833 | 1.995 | 2.035 | 1.977 | 1.956 | 2.045 | 1.944 | 1.756 | 2.220 | |
| Los Lagos | 25,2 | 5.390 | 4.794 | 4.972 | 5.088 | 4.964 | 4.790 | 4.956 | 4.962 | 4.206 | 5.081 | |
| Aysén | 1,3 | 238 | 237 | 261 | 284 | 256 | 275 | 257 | 238 | 325 | 266 | |
| Magallanes | 0,6 | 161 | 181 | 208 | 248 | 287 | 829 | 622 | 164 | 152 | 121 | |
| Total país | 100 | 18.031 | 17.495 | 18.504 | 18.142 | 18.869 | 18.744 | 19.660 | 18.866 | 17.342 | 20.129 | |

Fuente: elaborado por Odepa con información INE.

Gráfico 10
Chile. Distribución regional del beneficio de ganado bovino en número de cabezas (%)
Enero - octubre 2014

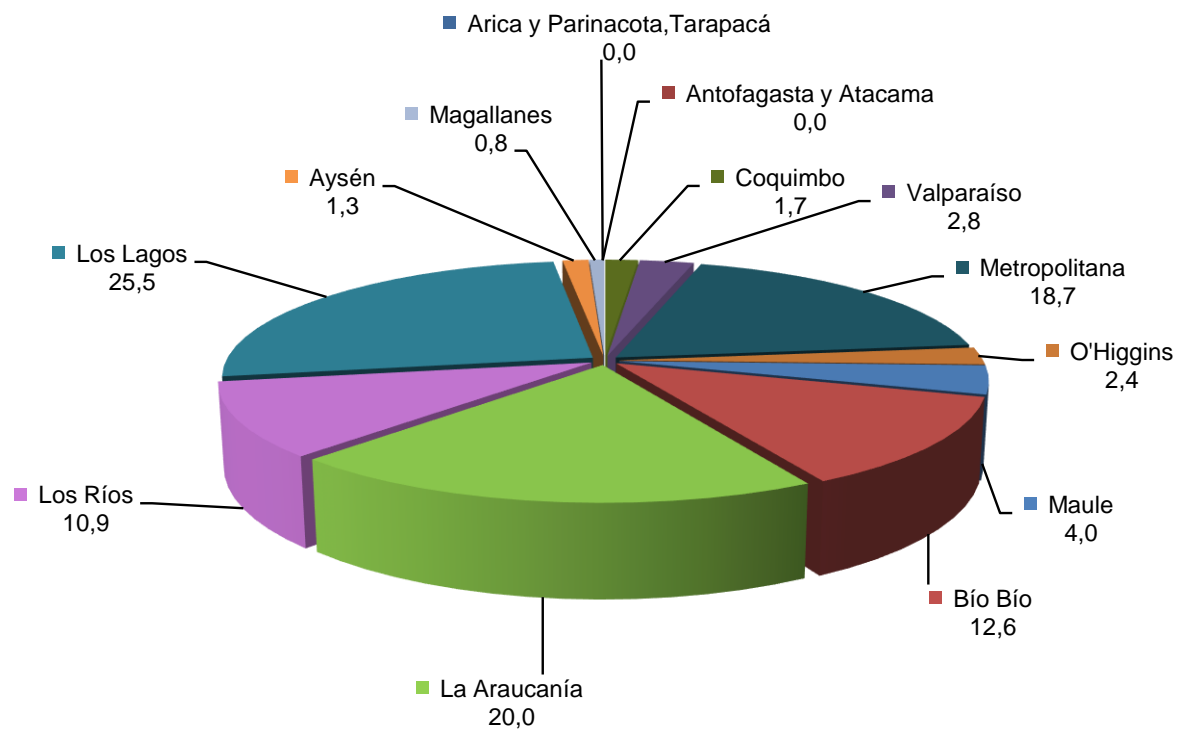

Fuente: elaborado por Odepa con información INE.

Gráfico 11
Chile. Precio promedio de novillo vivo a productor en pesos nominales sin IVA
Enero 2010 - noviembre 2014

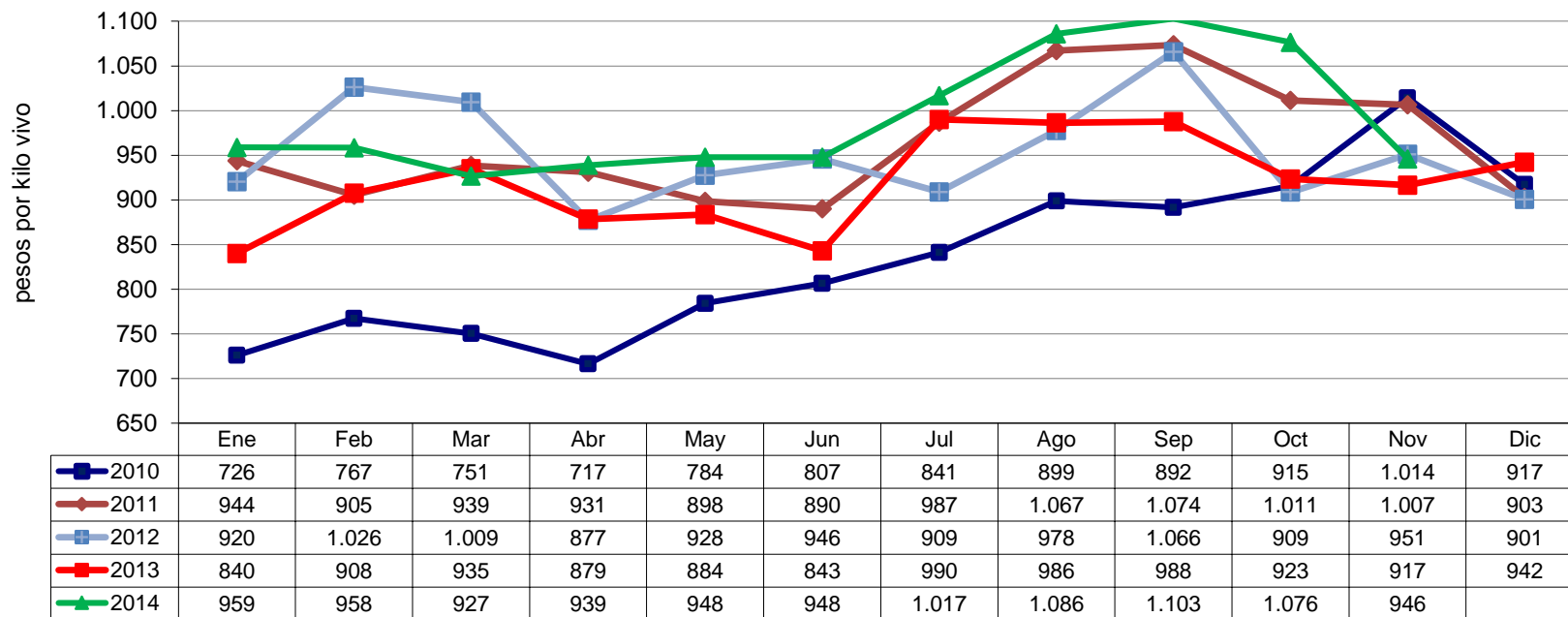

Fuente: elaborado por Odepa con información de la Feria Tattersall de Melipilla.

Gráfico 12
Chile. Precio promedio de novillo vivo a productor en pesos reales sin IVA
(IPC noviembre 2014)
Enero 2010 - noviembre 2014

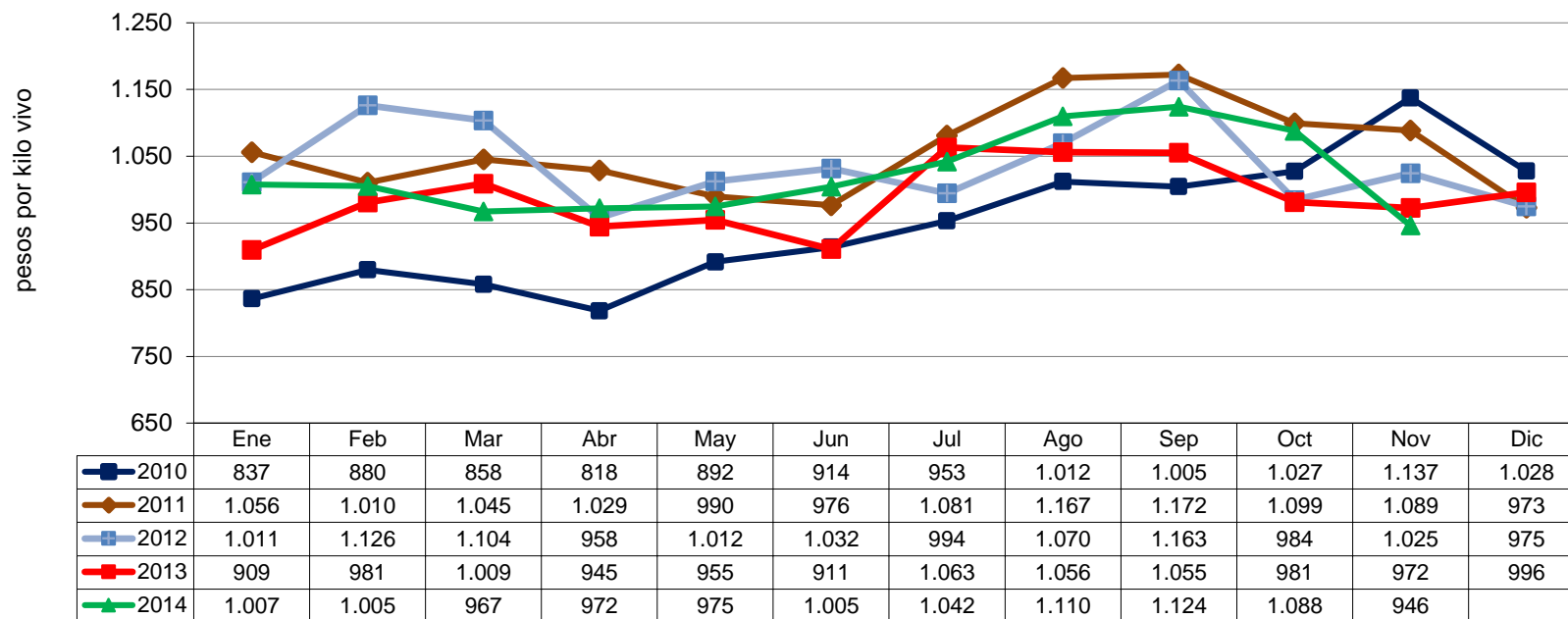

Fuente: elaborado por Odepa con información de la Feria Tattersall de Melipilla.

Gráfico 13
Chile. Variación porcentual del precio real mensual del novillo vivo respecto del mes anterior
(IPC noviembre 2014)
Julio 2011- noviembre 2014

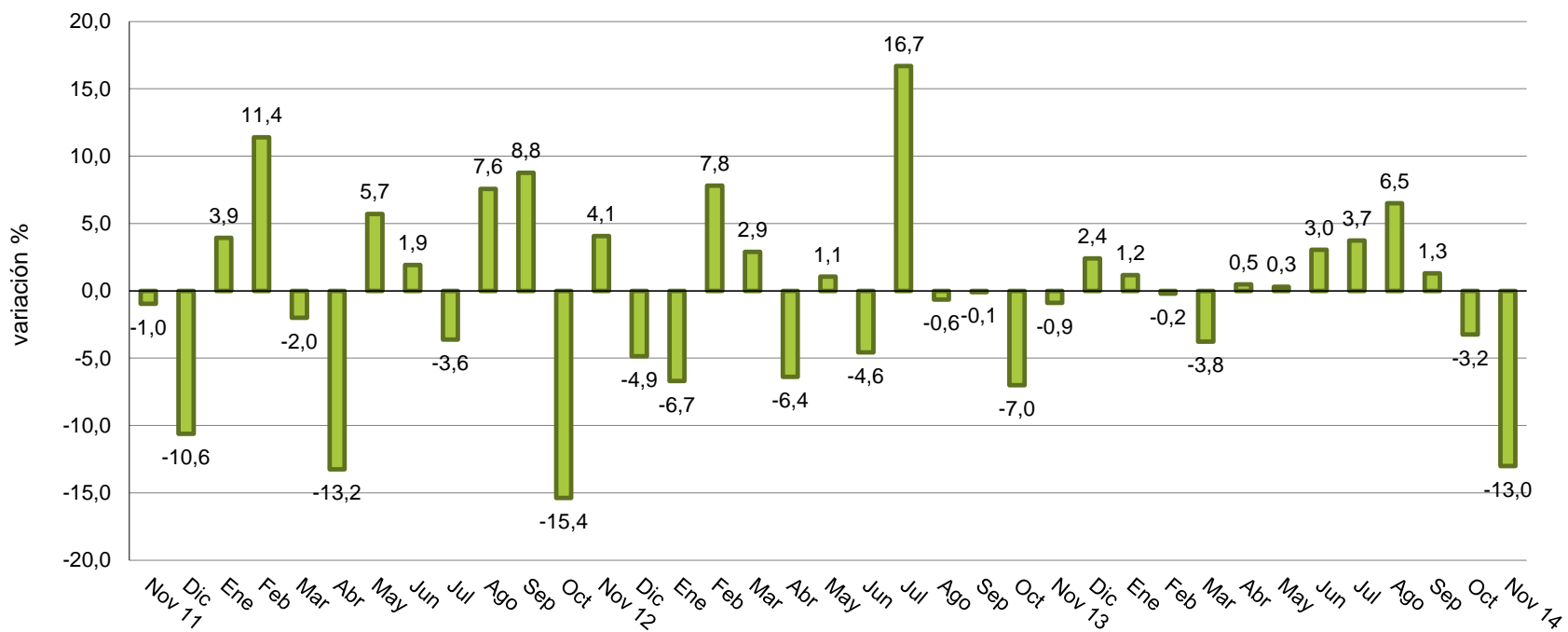

Fuente: elaborado por Odepa con información de la Feria Tattersall de Melipilla.

Gráfico 14
Chile. Precio nominal promedio general del ganado bovino para faena en pesos por kilo vivo
Noviembre 2013 - noviembre 2014

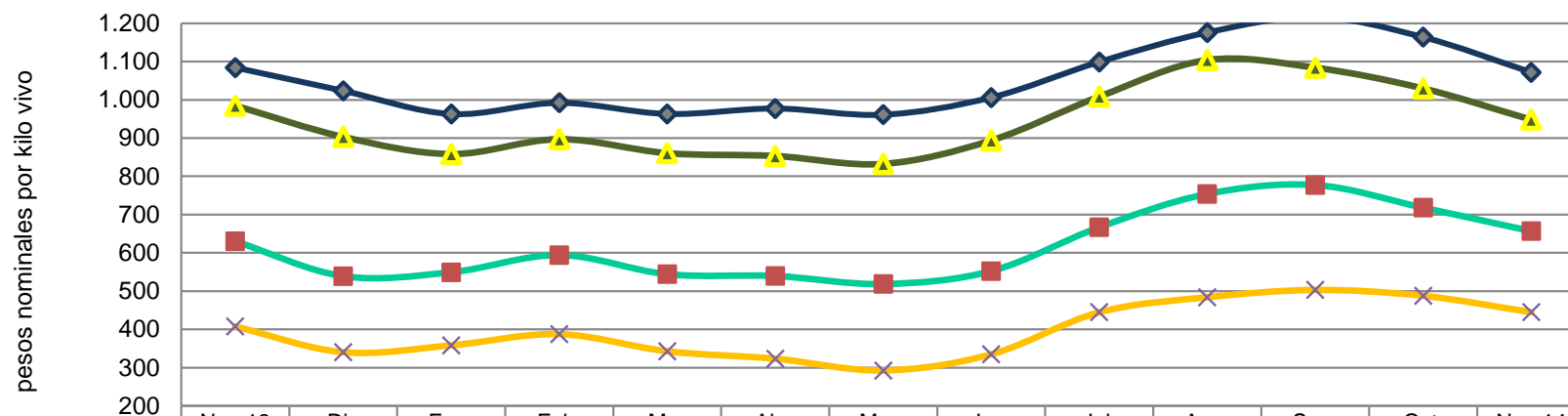

| | Nov 13 | Dic | Ene | Feb | Mar | Abr | May | Jun | Jul | Ago | Sep | Oct | Nov 14 |
|------------------|--------|-------|-----|-----|-----|-----|-----|-------|-------|-------|-------|-------|--------|
| ◆ Novillo gordo | 1.084 | 1.023 | 963 | 992 | 963 | 977 | 961 | 1.006 | 1.099 | 1.176 | 1.217 | 1.164 | 1.072 |
| ■ Vaca gorda | 630 | 539 | 549 | 594 | 544 | 540 | 518 | 552 | 667 | 754 | 777 | 718 | 657 |
| ▲ Vaquilla gorda | 985 | 903 | 858 | 897 | 861 | 853 | 833 | 894 | 1.008 | 1.104 | 1.084 | 1.030 | 948 |
| × Vaca carnaza | 408 | 340 | 358 | 388 | 343 | 323 | 293 | 335 | 445 | 484 | 503 | 488 | 445 |

Fuente: elaborado por Odepa con información de Afech A.G.

Gráfico 15
Chile. Precio nominal promedio general del ganado bovino para engorda y crianza en pesos por kilo vivo
Noviembre 2013 - noviembre 2014

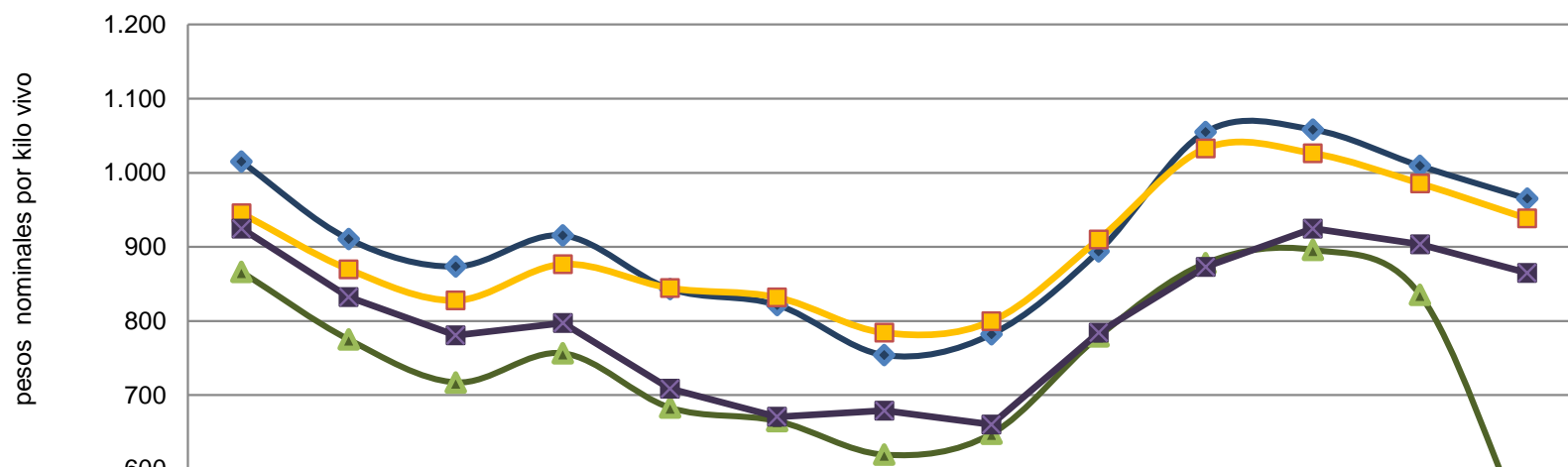

| | Nov 13 | Dic | Ene | Feb | Mar | Abr | May | Jun | Jul | Ago | Sep | Oct | Nov 14 |
|--------------------|--------|-----|-----|-----|-----|-----|-----|-----|-----|-------|-------|-------|--------|
| ◆ Terberos | 1.015 | 911 | 873 | 915 | 843 | 822 | 754 | 782 | 894 | 1.055 | 1.058 | 1.009 | 965 |
| ■ Novillo engorda | 945 | 870 | 828 | 876 | 844 | 832 | 784 | 800 | 910 | 1.033 | 1.026 | 986 | 938 |
| ▲ Vaquilla engorda | 866 | 775 | 717 | 756 | 683 | 665 | 620 | 648 | 779 | 878 | 896 | 835 | 509 |
| ✕ Terneras | 925 | 832 | 780 | 797 | 709 | 671 | 679 | 660 | 784 | 873 | 925 | 904 | 865 |

Fuente: elaborado por Odepa con información de Afech A.G.

Gráfico 16
Chile. Evolución mensual del precio real de la carne en vara categoría "V"
Santiago - IPC noviembre 2014
Enero 2010 - noviembre 2014

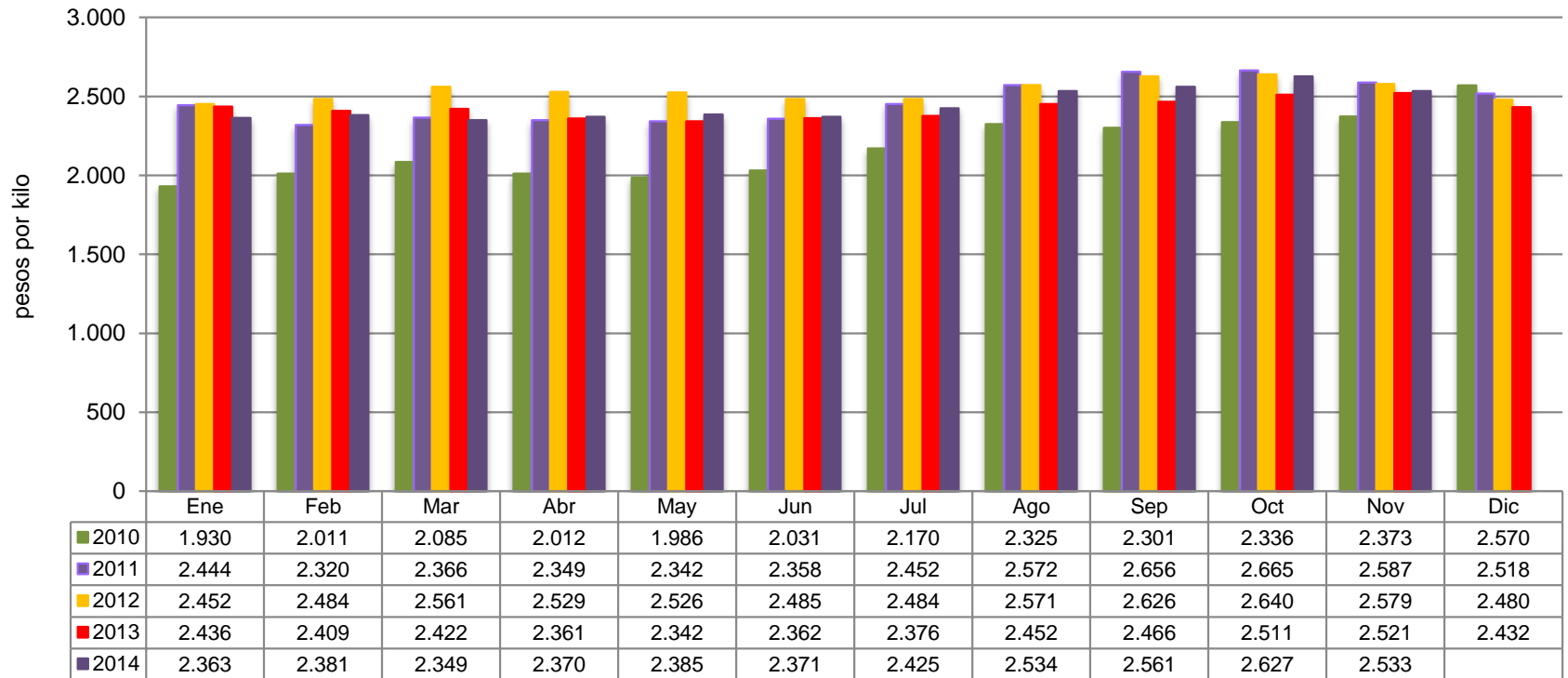

Fuente: Odepa.

| Cuadro 7 | | | | | | | | | |
|--|----------------------|-------------------|--------------|--------------|--------------------------|-------------------|---------------|--------------|--------------|
| Chile. Exportaciones de carne de bovino por destino | | | | | | | | | |
| País | Cantidad (toneladas) | | | | Valor (miles de USD FOB) | | | | |
| | 2013 | Enero - noviembre | | | 2013 | Enero - noviembre | | | |
| | | 2013 | 2014 | Var. % 14/13 | | 2013 | 2014 | Var. % 14/13 | % part. 2014 |
| Alemania | 269 | 266 | 371 | 39,5 | 2.818 | 2.712 | 3.702 | 36,5 | 28,3 |
| Corea del Sur | 376 | 291 | 469 | 61,2 | 1.585 | 1.245 | 1.798 | 44,4 | 13,7 |
| España | 12 | 7 | 63 | 800,0 | 360 | 234 | 1.583 | 576,5 | 12,1 |
| Reino Unido | 11 | 9 | 114 | 1166,7 | 351 | 318 | 1.117 | 251,3 | 8,5 |
| Estados Unidos | 2 | 1 | 158 | 15700,0 | 39 | 28 | 749 | 2575,0 | 5,7 |
| Cuba | 469 | 419 | 197 | -53,0 | 1.749 | 1.561 | 684 | -56,2 | 5,2 |
| Panamá | 54 | 31 | 99 | 219,4 | 217 | 149 | 492 | 230,2 | 3,8 |
| Francia | 83 | 82 | 37 | -54,9 | 493 | 472 | 473 | 0,2 | 3,6 |
| Japón | 81 | 60 | 80 | 33 | 380 | 273 | 417 | 52,7 | 3,2 |
| Costa Rica | 153 | 110 | 115 | 4,5 | 612 | 445 | 409 | -8,1 | 3,1 |
| SUB - TOTAL | 1.510 | 1.276 | 1.703 | 33,5 | 8.604 | 7.437 | 11.424 | 53,6 | 87,2 |
| OTROS PAÍSES | 259 | 249 | 145 | -41,8 | 1.589 | 1.431 | 1.679 | 17,3 | 12,8 |
| TOTAL | 1.769 | 1.525 | 1.848 | 21,20 | 10.193 | 8.868 | 13.103 | 47,80 | 100,0 |

Fuente: elaborado por Odepa con información del Servicio Nacional de Aduanas.
Nota: cifras sujetas a actualizaciones.

Cuadro 8
Chile. Exportaciones de carne de bovino por producto y destino

| Destino | Código | Producto | Cantidad (toneladas) | | | Valor (miles USD FOB) | | |
|----------------------------|----------|--|----------------------|-------------------|----------------|-----------------------|-------------------|-----------------|
| | | | 2013 | Enero - noviembre | | 2013 | Enero - noviembre | |
| | | | | 2013 | 2014 | | 2013 | 2014 |
| Alemania | 02012000 | Carne bovina en trozos sin deshuesar, fresca o refrigerada | 3,0 | 3,0 | 17,1 | 46,3 | 46,3 | 287,5 |
| España | | | 1,4 | 1,3 | 9,7 | 39,2 | 37,7 | 233,4 |
| EE.UU. | | | 0,0 | 0,0 | 0,0 | 2,6 | 2,5 | 0,0 |
| Francia | | | 1,3 | 1,1 | 1,6 | 62,2 | 54,6 | 54,7 |
| Grecia | | | 0,2 | 0,1 | 0,1 | 7,2 | 3,2 | 6,5 |
| Hong Kong | | | 0,0 | 0,0 | 0,0 | 0,0 | 0,0 | 0,0 |
| Japón | | | 0,0 | 0,0 | 0,0 | 0,0 | 0,0 | 0,1 |
| Reino Unido | | | 1,5 | 1,3 | 0,7 | 19,1 | 16,5 | 11,1 |
| Suiza | | | 0,0 | 0,0 | 0,0 | 0,0 | 0,0 | 0,3 |
| Subtotal | | | | | 7,5 | 6,9 | 29,3 | 176,5 |
| Alemania | 02013000 | Carne bovina deshuesada fresca o refrigerada (total) | 245,4 | 242,2 | 352,7 | 2.581,0 | 2.475,4 | 3.411,1 |
| Brasil | | | 22,7 | 22,7 | 1,0 | 129,2 | 129,2 | 39,8 |
| China | | | 0,2 | 0,2 | 0,0 | 9,5 | 9,5 | 0,0 |
| Colombia | | | 3,7 | 3,6 | 4,2 | 138,2 | 133,0 | 103,0 |
| España | | | 10,7 | 5,6 | 52,2 | 320,7 | 196,1 | 1.332,7 |
| EE. UU. | | | 1,8 | 1,2 | 0,5 | 35,4 | 24,9 | 9,9 |
| Francia | | | 6,8 | 6,2 | 14,8 | 214,0 | 200,7 | 368,3 |
| Grecia | | | 1,1 | 0,9 | 0,5 | 14,0 | 11,2 | 6,6 |
| Países Bajos | | | 14,3 | 14,3 | 6,8 | 209,4 | 209,4 | 158,4 |
| Hong Kong | | | 0,2 | 0,2 | 0,0 | 0,4 | 0,4 | 0,0 |
| Japón | | | 0,0 | 0,0 | 0,1 | 0,0 | 0,0 | 1,2 |
| Perú | | | 1,6 | 1,4 | 1,3 | 41,5 | 37,8 | 24,4 |
| Reino Unido | | | 9,3 | 7,8 | 86,6 | 332,3 | 301,9 | 867,7 |
| Rusia | | | 0,0 | 0,0 | 6,1 | 0,0 | 0,0 | 281,8 |
| Suecia | 2,4 | 1,6 | 4,0 | 92,8 | 59,6 | 141,3 | | |
| Suiza | 3,0 | 1,9 | 2,8 | 223,6 | 153,3 | 193,8 | | |
| Subtotal | | | 323,1 | 309,9 | 533,5 | 4.342,0 | 3.942,3 | 6.939,9 |
| Angola | 2022000 | Carne bovina los demás cortes (trozos) sin deshuesar, congeladas | 102,0 | 102,0 | 27,1 | 264,1 | 264,1 | 67,8 |
| China | | | 5,0 | 5,0 | 0,0 | 18,1 | 18,1 | 0,0 |
| Colombia | | | 0,0 | 0,0 | 0,1 | 0,0 | 0,0 | 1,8 |
| Congo | | | 25,0 | 25,0 | 0,0 | 66,0 | 66,0 | 0,0 |
| Corea del Sur | | | 140,3 | 95,6 | 217,3 | 479,0 | 308,6 | 674,1 |
| Francia | | | 74,8 | 74,8 | 20,2 | 216,6 | 216,6 | 50,0 |
| Países Bajos | | | 0,7 | 0,0 | 0,0 | 5,8 | 0,0 | 0,0 |
| Japón | | | 0,3 | 0,3 | 0,0 | 1,5 | 1,5 | 0,0 |
| México | | | 0,1 | 0,1 | 0,0 | 0,2 | 0,2 | 0,0 |
| Panamá | | | 0,0 | 0,0 | 0,4 | 0,0 | 0,0 | 2,2 |
| Perú | | | 0,9 | 0,9 | 0,4 | 12,5 | 12,5 | 8,2 |
| Reino Unido | | | 0,0 | 0,0 | 8,9 | 0,0 | 0,0 | 105,8 |
| Senegal | | | 0,0 | 0,0 | 0,0 | 0,4 | 0,4 | 0,0 |
| Subtotal | | | 349,0 | 303,7 | 274,5 | 1.064,3 | 888,1 | 910,0 |
| Alemania | 02023000 | Carne bovina deshuesada congelada (total) | 20,5 | 20,5 | 1,0 | 190,6 | 190,6 | 3,7 |
| Canadá | | | 0,0 | 0,0 | 22,0 | 0,0 | 0,0 | 101,6 |
| China | | | 16,9 | 16,9 | 0,0 | 79,2 | 79,2 | 0,0 |
| Colombia | | | 0,0 | 0,0 | 0,3 | 0,0 | 0,0 | 4,3 |
| Corea del Sur | | | 236,2 | 195,7 | 252,2 | 1.106,2 | 936,1 | 1.124,2 |
| Costa Rica | | | 152,8 | 109,5 | 114,9 | 611,7 | 445,0 | 409,5 |
| Cuba | | | 469,0 | 418,6 | 196,6 | 1.749,5 | 1.561,5 | 684,4 |
| España | | | 0,0 | 0,0 | 1,2 | 0,0 | 0,0 | 16,7 |
| EE.UU. | | | 0,1 | 0,1 | 157,1 | 0,8 | 0,8 | 738,8 |
| Países Bajos | | | 0,0 | 0,0 | 13,4 | 0,0 | 0,0 | 68,7 |
| Hong Kong | | | 7,6 | 2,2 | 8,7 | 31,1 | 8,2 | 38,9 |
| Japón | | | 80,6 | 59,9 | 80,0 | 378,9 | 271,5 | 415,2 |
| México | | | 21,3 | 21,3 | 1,8 | 71,4 | 71,4 | 7,0 |
| Panamá | | | 54,2 | 30,6 | 98,9 | 217,4 | 149,2 | 490,3 |
| Perú | | | 5,8 | 4,8 | 8,1 | 77,6 | 66,8 | 100,3 |
| Reino Unido | | | 0,0 | 0,0 | 18,0 | 0,0 | 0,0 | 132,3 |
| Rusia | | | 22,4 | 22,4 | 0,0 | 74,4 | 74,4 | 0,0 |
| Suecia | 0,0 | 0,0 | 8,2 | 0,0 | 0,0 | 267,0 | | |
| Terr. Británico en América | 1,5 | 1,5 | 0,0 | 21,9 | 21,9 | 0,0 | | |
| Subtotal | | | 1.089,0 | 904,2 | 982,5 | 4.610,5 | 3.876,6 | 4.602,8 |
| Total general | | | 1.768,5 | 1.524,6 | 1.819,7 | 10.193,4 | 8.867,9 | 13.046,3 |

Fuente: elaborado por Odepa con información del Servicio Nacional de Aduanas.

Nota: cifras sujetas a actualizaciones.

Gráfico 17
Chile. Evolución mensual de las exportaciones de carne de bovino en los seis principales destinos
Cantidad (toneladas) y valor (miles de USD FOB)
Julio 2013 - noviembre 2014

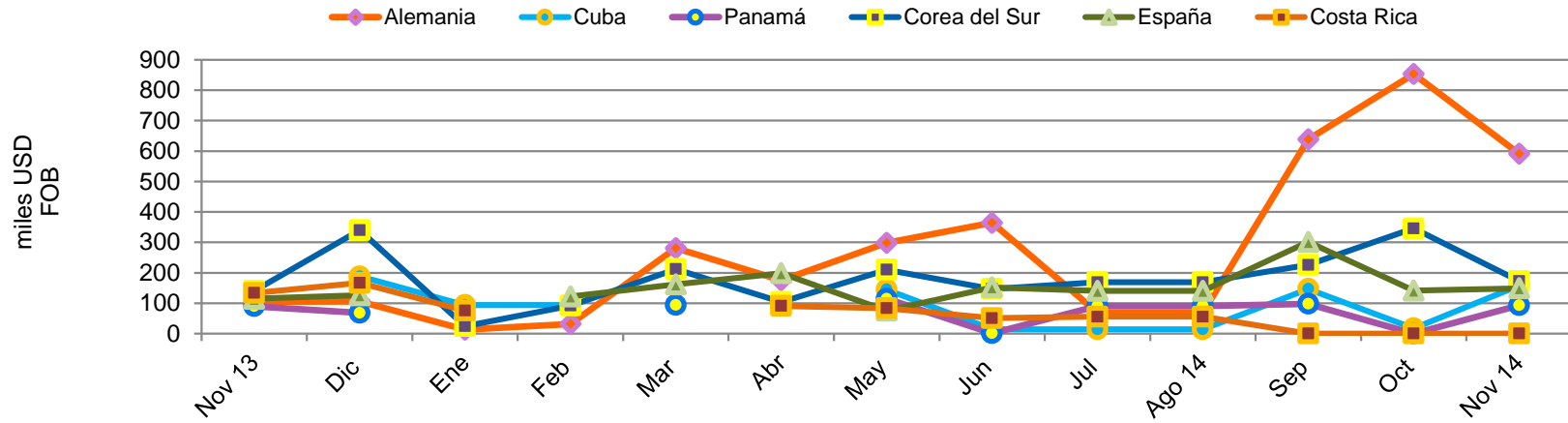
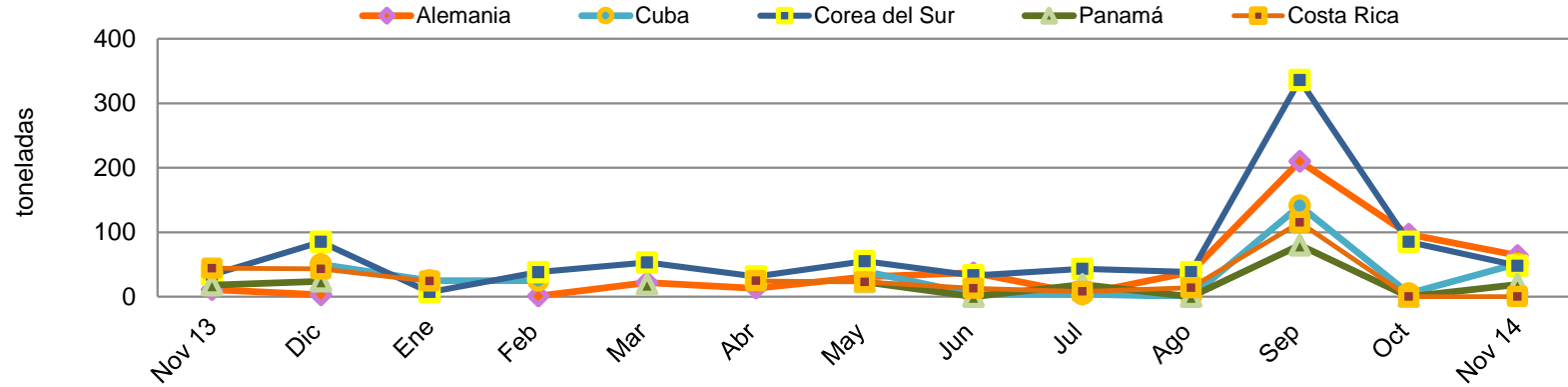

Fuente: elaborado por Odepa con información del Servicio Nacional de Aduanas.

| Cuadro 9 | | | | | | | | |
|---|----------|--|----------------------|-------------------|----------------|-----------------------|-------------------|-----------------|
| Chile. Exportaciones de subproductos bovinos por tipo y destino | | | | | | | | |
| País | Código | Producto | Cantidad (toneladas) | | | Valor (miles USD FOB) | | |
| | | | 2013 | Enero - noviembre | | 2013 | Enero - noviembre | |
| | | | | 2013 | 2014 | | 2013 | 2014 |
| China | 02062100 | Despojos comestibles, lenguas de bovinos congeladas | 27,9 | 27,9 | 0,0 | 94,9 | 94,9 | 0,0 |
| Japón | | | 355,0 | 323,5 | 322,9 | 2.464,6 | 2.241,9 | 2.352,6 |
| México | | | 2,8 | 2,8 | 29,1 | 21,2 | 21,2 | 200,1 |
| Panamá | | | 0,0 | 0,0 | 0,1 | 0,0 | 0,0 | 0,4 |
| Subtotal | | | 385,6 | 354,1 | 352,1 | 2.580,7 | 2.358,0 | 2.553,1 |
| México | 02062200 | Despojos comestibles, hígados de bovinos congelados | 0,5 | 0,5 | 0,0 | 0,7 | 0,7 | 0,0 |
| Subtotal | | | 0,5 | 0,5 | 0,0 | 0,7 | 0,7 | 0,0 |
| China | 02062900 | Los demás despojos comestibles de bovinos, congelados | 7,1 | 7,1 | 0,0 | 13,4 | 13,4 | 0,0 |
| Corea del Sur | | | 128,4 | 113,5 | 120,0 | 314,4 | 283,6 | 275,8 |
| Costa Rica | | | 0,0 | 0,0 | 1,6 | 0,0 | 0,0 | 2,1 |
| España | | | 0,5 | 0,5 | 0,0 | 1,4 | 1,4 | 0,0 |
| Hong Kong | | | 278,6 | 249,2 | 432,6 | 605,9 | 540,4 | 955,6 |
| Japón | | | 151,5 | 137,9 | 125,9 | 494,2 | 450,6 | 498,3 |
| México | | | 92,5 | 86,3 | 170,1 | 164,1 | 153,4 | 312,4 |
| Panamá | | | 22,0 | 22,0 | 0,1 | 22,9 | 22,9 | 0,3 |
| Perú | | | 55,5 | 39,6 | 113,6 | 98,1 | 67,1 | 206,4 |
| Polinesia Francesa | | | 0,0 | 0,0 | 0,5 | 0,0 | 0,0 | 0,9 |
| Subtotal | | | 736,0 | 656,2 | 964,2 | 1.714,4 | 1.532,8 | 2.251,7 |
| Australia | 02102000 | Carnes de bovinos, saladas o en salmuera, secas o ahumadas | 0,2 | 0,2 | 0,7 | 1,3 | 1,3 | 4,3 |
| EE.UU. | | | 2,5 | 2,5 | 3,5 | 30,8 | 30,8 | 52,1 |
| Italia | | | 20,8 | 20,8 | 20,8 | 78,5 | 78,5 | 83,2 |
| Subtotal | | | 23,4 | 23,4 | 25,0 | 110,6 | 110,6 | 139,6 |
| Brasil | 16025000 | Las demás preparaciones de bovinos, incluidas las mezclas | 0,0 | 0,0 | 4,0 | 0,0 | 0,0 | 28,7 |
| Colombia | | | 871,3 | 816,7 | 1.219,4 | 4.739,7 | 4.449,1 | 6.478,4 |
| Costa Rica | | | 8,2 | 8,2 | 7,5 | 45,2 | 45,2 | 40,6 |
| Cuba | | | 585,1 | 585,1 | 437,7 | 1.661,5 | 1.661,5 | 1.120,0 |
| Ecuador | | | 541,4 | 541,4 | 83,0 | 2.850,8 | 2.850,8 | 428,0 |
| Francia | | | 0,0 | 0,0 | 22,0 | 0,0 | 0,0 | 113,3 |
| Japón | | | 1,1 | 1,1 | 0,0 | 3,2 | 3,2 | 0,0 |
| Subtotal | | | 2.006,9 | 1.952,3 | 1.773,6 | 9.300,4 | 9.009,8 | 8.209,1 |
| Total general | | | 3.152,5 | 2.986,6 | 3.114,9 | 13.706,8 | 13.011,9 | 13.153,4 |

Fuente: elaborado por Odepa con información del Servicio Nacional de Aduanas.

Nota: cifras sujetas a actualizaciones.

| Cuadro 10 | | | | | | | | |
|---|----------|---|----------------------|-------------------|-----------------|-----------------------|-------------------|-----------------|
| Chile. Exportaciones de cueros por producto y destino | | | | | | | | |
| Destino | Código | Producto | Cantidad (toneladas) | | | Valor (miles USD FOB) | | |
| | | | 2013 | Enero - noviembre | | 2013 | Enero - noviembre | |
| | | | | 2013 | 2014 | | 2013 | 2014 |
| China | 41015000 | Cueros y pieles enteras, en bruto, de bovinos y equinos de peso unitario > a 16 kg | 1.054,9 | 949,6 | 937,6 | 2.224,3 | 1.985,0 | 2.060,8 |
| Colombia | | | 142,0 | 142,0 | 0,0 | 274,2 | 274,2 | 0,0 |
| Corea del Sur | | | 37,4 | 37,4 | 392,1 | 80,7 | 80,7 | 851,3 |
| Hong Kong | | | 849,1 | 787,5 | 725,6 | 1.714,8 | 1.594,1 | 1.533,7 |
| Italia | | | 103,8 | 103,8 | 235,2 | 182,4 | 182,4 | 483,4 |
| Japón | | | 124,7 | 104,4 | 196,8 | 272,9 | 229,4 | 422,1 |
| México | | | 19,8 | 19,8 | 18,1 | 39,6 | 39,6 | 39,0 |
| Portugal | | | 61,6 | 42,0 | 38,8 | 135,3 | 94,7 | 87,7 |
| Tailandia | | | 557,4 | 536,8 | 291,3 | 1.079,7 | 1.036,5 | 618,6 |
| Uruguay | | | 0,0 | 0,0 | 106,3 | 0,0 | 0,0 | 234,0 |
| Vietnam | | | 107,1 | 87,2 | 77,9 | 221,2 | 178,6 | 169,5 |
| Subtotal | | | 3.057,8 | 2.810,6 | 3.019,7 | 6.225,0 | 5.695,3 | 6.500,2 |
| Argentina | 41041100 | Cueros y pieles curtidos de bovinos o equinos, en estado húmedo (incluido el <i>wet blue</i>), plena flor sin dividir; divididos con la flor | 26,6 | 0,0 | 0,0 | 179,0 | 0,0 | 0,0 |
| Bolivia | | | 0,1 | 0,1 | 0,0 | 1,1 | 1,1 | 0,0 |
| Brasil | | | 0,1 | 0,1 | 0,0 | 0,1 | 0,1 | 0,0 |
| China | | | 2.607,7 | 2.450,2 | 3.094,5 | 9.505,7 | 8.839,3 | 11.131,4 |
| Colombia | | | 3,0 | 3,0 | 7,2 | 65,0 | 65,0 | 171,3 |
| Corea del Sur | | | 176,0 | 176,0 | 238,9 | 815,4 | 815,4 | 1.453,8 |
| Egipto | | | 0 | 0 | 19,026 | | 0 | 131,11103 |
| El Salvador | | | 38,6 | 38,6 | 185,7 | 160,4 | 160,4 | 1.209,0 |
| España | | | 88,0 | 70,0 | 85,8 | 242,0 | 190,3 | 255,8 |
| Países Bajos | | | 105,7 | 105,7 | 40,2 | 366,2 | 366,2 | 173,1 |
| Hong Kong | | | 982,6 | 982,6 | 996,8 | 3.573,5 | 3.573,5 | 4.926,5 |
| India | | | 45,2 | 45,2 | 80,7 | 163,6 | 163,6 | 333,4 |
| Irán | | | 23,1 | 23,1 | 0,0 | 90,7 | 90,7 | 0,0 |
| Italia | | | 1.393,4 | 1.281,5 | 1.700,7 | 5.119,2 | 4.672,8 | 8.082,3 |
| México | | | 0,0 | 0,0 | 38,9 | 0,0 | 0,0 | 147,5 |
| Portugal | | | 84,7 | 84,7 | 17,0 | 342,1 | 342,1 | 65,7 |
| Reino Unido | | | 21,0 | 21,0 | 18,5 | 84,2 | 84,2 | 79,6 |
| Taiwán | | | 259,7 | 236,2 | 148,1 | 399,9 | 356,2 | 514,6 |
| Turquía | | | 41,6 | 41,6 | 0,0 | 158,6 | 158,6 | 0,0 |
| Uruguay | | | 0,0 | 0,0 | 43,3 | 0,0 | 0,0 | 211,9 |
| Vietnam | 52,1 | 52,1 | 73,1 | 230,9 | 230,9 | 172,8 | | |
| Subtotal | | | 5.949,2 | 5.611,8 | 6.788,5 | 21.497,6 | 20.110,4 | 29.059,9 |
| China | 41041900 | Los demás cueros y pieles curtidos de bovinos o equinos, en estado húmedo (incluido el <i>wet blue</i>) | 215,9 | 215,9 | 210,7 | 188,9 | 188,9 | 198,0 |
| Hong Kong | | | 52,5 | 52,5 | 175,8 | 81,9 | 81,9 | 515,9 |
| Indonesia | | | 0,0 | 0,0 | 18,2 | 0,0 | 0,0 | 36,2 |
| Taiwán | | | 69,4 | 69,4 | 0,0 | 112,1 | 112,1 | 0,0 |
| Vietnam | | | 0,0 | 0,0 | 51,9 | 0,0 | 0,0 | 103,4 |
| Subtotal | | | 337,8 | 337,8 | 456,6 | 382,8 | 382,8 | 853,5 |
| Total general | | | 9.344,8 | 8.760,1 | 10.264,8 | 28.105,5 | 26.188,5 | 36.413,6 |

Fuente: elaborado por Odepa con información del Servicio Nacional de Aduanas.

Nota: cifras sujetas a actualizaciones.

Cuadro 11
Chile. Importaciones de carne de bovino por origen

| Destino | Cantidad (toneladas) | | | | Valor (miles de USD CIF) | | | | |
|-----------------|----------------------|-------------------|----------------|--------------|--------------------------|-------------------|----------------|--------------|--------------|
| | 2013 | Enero - noviembre | | | 2013 | Enero - noviembre | | | |
| | | 2013 | 2014 | Var. % 14/13 | | 2013 | 2014 | Var. % 14/13 | % part. 2014 |
| Brasil | 73.403 | 65.854 | 48.016 | -27,1 | 404.682 | 365.032 | 262.293 | -28,1 | 34,4 |
| Paraguay | 19.508 | 15.451 | 40.734 | 163,6 | 115.285 | 91.244 | 232.075 | 154,3 | 30,4 |
| Argentina | 30.884 | 27.946 | 27.807 | -0,5 | 184.063 | 166.832 | 160.201 | -4 | 21 |
| Estados Unidos | 10.318 | 9.325 | 8.324 | -10,7 | 64.963 | 58.807 | 56.671 | -3,6 | 7,4 |
| Uruguay | 9.714 | 8.894 | 5.731 | -35,6 | 57.969 | 52.788 | 31.936 | -39,5 | 4,2 |
| Australia | 6.121 | 5.601 | 3.061 | -45,3 | 39.025 | 35.797 | 19.016 | -46,9 | 2,5 |
| México | 0 | 0 | 141 | | 0 | 0 | 889 | | 0,1 |
| Canadá | 0 | 0 | 27 | | 0 | 0 | 54 | | 0 |
| SUBTOTAL | 149.948 | 133.071 | 133.841 | 0,6 | 865.987 | 770.500 | 763.135 | -1 | 100 |
| OTROS PAÍSES | 0 | 1 | 2 | 100 | -1 | 1 | 0 | | 0 |
| TOTAL | 149.948 | 133.072 | 133.843 | 0,6 | 865.986 | 770.501 | 763.135 | -1,0 | 100 |

Fuente: elaborado por Odepa con información del Servicio Nacional de Aduanas.

Nota: cifras sujetas a actualizaciones.

Gráfico 18
Chile. Importaciones mensuales de carne de bovino en toneladas
Enero 2010 - noviembre 2014

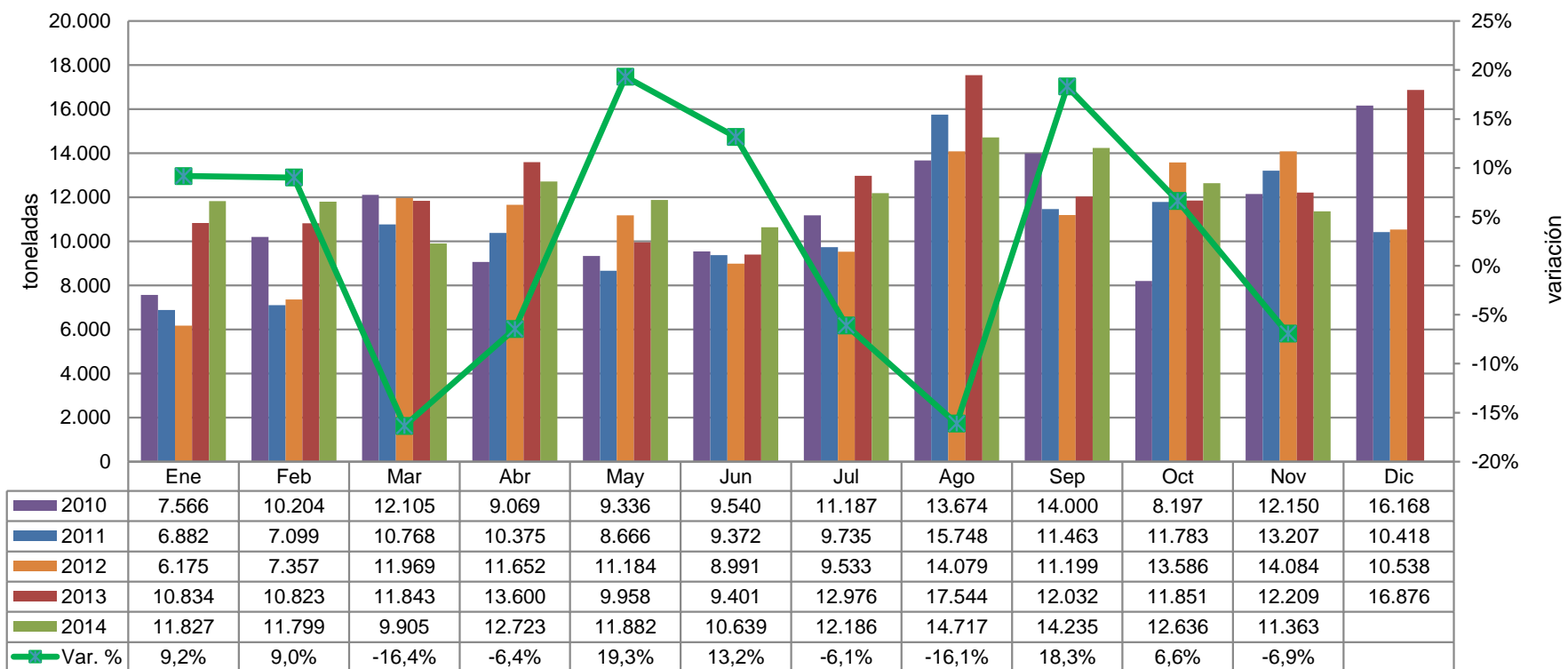

Fuente: elaborado por Odepa con datos del Servicio Nacional de Aduanas.
 Nota: cifras sujetas a actualizaciones.

| Cuadro 12 | | | | | | | | |
|---|----------|--|----------------------|-------------------|------------------|-----------------------|-------------------|------------------|
| Chile. Importaciones de carne de bovino por producto y origen | | | | | | | | |
| País | Código | Producto | Cantidad (toneladas) | | | Valor (miles USD CIF) | | |
| | | | 2013 | Enero - noviembre | | 2013 | Enero - noviembre | |
| | | | | 2013 | 2014 | | 2013 | 2014 |
| Canadá | 02012000 | Carne bovina en trozos sin deshuesar, fresca o refrigerada | 0,0 | 0,0 | 0,4 | 0,0 | 0,0 | 3,5 |
| EE.UU. | | | 74,2 | 74,2 | 209,2 | 450,5 | 450,5 | 1.582,2 |
| México | | | 0,0 | 0,0 | 0,0 | 0,0 | 0,0 | 0,2 |
| Subtotal | | | 74,2 | 74,2 | 209,6 | 450,5 | 450,5 | 1.585,9 |
| Argentina | 02013000 | Carne bovina deshuesada, fresca o refrigerada (total) | 30.476,4 | 27.559,5 | 27.559,6 | 182.637,0 | 165.483,0 | 158.779,9 |
| Australia | | | 5.910,0 | 5.406,1 | 2.491,0 | 37.820,8 | 34.691,9 | 15.790,5 |
| Brasil | | | 67.876,3 | 60.627,6 | 45.635,1 | 379.978,6 | 341.725,2 | 249.551,6 |
| EE.UU. | | | 8.423,9 | 7.532,1 | 7.448,1 | 52.775,8 | 47.299,2 | 50.722,1 |
| Italia | | | 0,0 | 0,0 | 0,0 | 0,0 | 0,0 | 0,2 |
| México | | | 0,0 | 0,0 | 122,2 | 0,0 | 0,0 | 780,5 |
| Paraguay | | | 19.147,4 | 15.139,3 | 38.997,9 | 113.738,9 | 89.867,5 | 225.836,0 |
| Uruguay | | | 8.211,7 | 7.465,9 | 4.618,1 | 50.254,8 | 45.630,5 | 27.269,1 |
| Subtotal | | | 140.045,8 | 123.730,5 | 126.872,2 | 817.205,9 | 724.697,4 | 728.729,9 |
| Australia | 02022000 | Carne bovina, los demás cortes (trozos) sin deshuesar, congelada | 0,0 | 0,0 | 0,2 | 0,0 | 0,0 | 2,1 |
| Canadá | | | 0,0 | 0,0 | 0,0 | 0,0 | 0,0 | 0,4 |
| EE.UU. | | | 385,2 | 365,6 | 188,9 | 3.697,6 | 3.550,8 | 1.645,7 |
| México | | | 0,0 | 0,0 | 19,0 | 0,0 | 0,0 | 108,0 |
| Subtotal | | | 385,2 | 365,6 | 208,1 | 3.697,6 | 3.550,8 | 1.756,2 |
| Argentina | 02023000 | Carne bovina deshuesada congelada (total) | 407,6 | 386,7 | 246,4 | 1.425,7 | 1.349,1 | 1.412,9 |
| Australia | | | 210,5 | 195,2 | 570,1 | 1.203,9 | 1.105,1 | 3.223,4 |
| Brasil | | | 5.526,5 | 5.226,8 | 2.381,1 | 24.703,8 | 23.306,5 | 12.741,3 |
| Canadá | | | 0,0 | 0,0 | 26,5 | 0,0 | 0,0 | 50,3 |
| EE.UU. | | | 1.435,1 | 1.352,9 | 477,6 | 8.039,0 | 7.506,7 | 2.720,8 |
| Paraguay | | | 361,0 | 311,9 | 1.736,0 | 1.545,8 | 1.377,0 | 6.236,7 |
| Uruguay | | | 1.502,0 | 1.428,3 | 1.105,6 | 7.714,0 | 7.157,6 | 4.622,5 |
| Subtotal | | | 9.443 | 8.902 | 6.543 | 44.632 | 41.802 | 31.008 |
| Total general | | | 149.948 | 133.072 | 133.833 | 865.986 | 770.501 | 763.080 |

Fuente: elaborado por Odepa con información del Servicio Nacional de Aduanas.

Nota: cifras sujetas a actualizaciones.

Cuadro 13
Chile. Importaciones de subproductos bovinos por tipo y origen

| País | Código | Producto | Cantidad (toneladas) | | | Valor (miles USD CIF) | | |
|----------------------|----------|---|----------------------|-------------------|----------------|-----------------------|-------------------|-----------------|
| | | | 2013 | Enero - noviembre | | 2013 | Enero - noviembre | |
| | | | | 2013 | 2014 | | 2013 | 2014 |
| Italia | 02061000 | Despojos comestibles de la especie bovina, frescos o refrigerados | 0,0 | 0,0 | 0,0 | 0,4 | 0,0 | 0,0 |
| Subtotal | | | 0,0 | 0,0 | 0,0 | 0,4 | 0,0 | 0,0 |
| Australia | 02062200 | Despojos comestibles, hígados de bovinos congelados | 24,0 | 24,0 | 0,0 | 34,8 | 34,8 | 0,0 |
| Canadá | | | 0,0 | 0,0 | 48,1 | 0,0 | 0,0 | 56,0 |
| EE.UU. | | | 914,4 | 791,7 | 1.007,7 | 956,6 | 825,5 | 1.051,3 |
| Subtotal | | | 938,4 | 815,7 | 1.055,8 | 991,4 | 860,3 | 1.107,3 |
| EE.UU. | 02062900 | Los demás despojos comestibles de bovinos, congelados | 333,1 | 292,9 | 401,4 | 666,1 | 586,0 | 856,5 |
| Subtotal | | | 333,1 | 292,9 | 401,4 | 666,1 | 586,0 | 856,5 |
| EE.UU. | 02102000 | Carne de bovinos, saladas o en salmuera, secas o ahumadas | 0,0 | 0,0 | 0,0 | 0,1 | 0,1 | 0,0 |
| Perú | | | 0,0 | 0,0 | 0,0 | 0,0 | 0,0 | 0,0 |
| Subtotal | | | 0,0 | 0,0 | 2,1 | 0,1 | 0,1 | 0,0 |
| Alemania | 16025000 | Las demás preparaciones de bovinos, incluidas las mezclas | 1,8 | 1,5 | 0,6 | 13,5 | 11,0 | 3,1 |
| Argentina | | | 108,8 | 108,8 | 0,0 | 492,5 | 492,5 | 0,5 |
| Brasil | | | 1.442,1 | 1.370,0 | 1.616,3 | 9.716,9 | 9.139,6 | 10.579,0 |
| China | | | 0,6 | 0,0 | 0,0 | 5,0 | 0,4 | 0,0 |
| Colombia | | | 0,0 | 0,0 | 0,0 | 0,4 | 0,4 | 0,2 |
| España | | | 2,1 | 2,1 | 50,1 | 9,1 | 9,0 | 308,5 |
| EE.UU. | | | 111,5 | 99,6 | 106,5 | 566,1 | 486,2 | 475,9 |
| Francia | | | 0,0 | 0,0 | 0,7 | 0,0 | 0,0 | 2,6 |
| Portugal | | | 11,1 | 11,1 | 0,0 | 77,9 | 77,9 | 0,0 |
| Uruguay | | | 169,8 | 169,8 | 35,7 | 727,5 | 727,5 | 133,6 |
| Subtotal | | | 1.847,7 | 1.762,9 | 1.809,9 | 11.609,0 | 10.944,5 | 11.503,4 |
| Total general | | | 3.119,2 | 2.871,5 | 3.269,3 | 13.266,9 | 12.390,8 | 13.467,3 |

Fuente: elaborado por Odepa con información del Servicio Nacional de Aduanas.

Nota: cifras sujetas a actualización.

Cuadro 14
Chile. Importaciones de cueros por tipo y origen

| País | Código | Producto | Cantidad (toneladas) | | | Valor (miles USD CIF) | | |
|----------------------|----------|--|----------------------|-------------------|--------------|-----------------------|-------------------|----------------|
| | | | 2013 | Enero - noviembre | | 2013 | Enero - noviembre | |
| | | | | 2013 | 2014 | | 2013 | 2014 |
| Brasil | 41012000 | Cueros y pieles enteras, en bruto, de bovinos y equinos hasta 8 kg secos, 10 kg para salados secos y 16 kg para los frescos, salados verdes (húmedos) o conservados de otro modo | 0,1 | 0,1 | 0,0 | 3,8 | 3,8 | 0,0 |
| EE.UU. | | | 0 | 0 | 0,0 | 0 | 0 | 0,11 |
| Subtotal | | | 0,1 | 0,1 | 0,0 | 3,8 | 3,8 | 0,1 |
| Bolivia | 41015000 | Cueros y pieles enteras, en bruto, de bovinos y equinos de peso unitario > a 16 kg | 27,0 | 0,0 | 0,0 | 45,2 | 0,0 | 0,0 |
| Brasil | | | 26,0 | 26,0 | 0,0 | 41,1 | 41,1 | 0,0 |
| Subtotal | | | 53,0 | 26,0 | 0,0 | 86,3 | 41,1 | 0,0 |
| Reino Unido | 41019000 | Los demás cueros y pieles enteros de bovinos y equinos , incluidos los crupones, medios crupones y faldas | 0,0 | 0,0 | 0,0 | 0,1 | 0,0 | 0,0 |
| Subtotal | | | 0,0 | 0,0 | 0,0 | 0,1 | 0,0 | 0,0 |
| Australia | 41041100 | Cueros y pieles curtidos de bovinos o equinos, en estado húmedo (incluido el <i>wet blue</i> , plena flor sin dividir; divididos con la flor) | 38,1 | 38,1 | 89,2 | 400,0 | 400,0 | 868,5 |
| Bolivia | | | 116,2 | 116,2 | 15,3 | 318,4 | 318,4 | 49,4 |
| Brasil | | | 63,9 | 62,9 | 11,6 | 258,8 | 247,8 | 102,7 |
| EE.UU. | | | 19,3 | 19,3 | 18,5 | 113,8 | 113,8 | 108,5 |
| Guatemala | | | 0,0 | 0,0 | 0,0 | 0,0 | 0,0 | 0,0 |
| México | | | 0,0 | 0,0 | 0,0 | 0,0 | 0,0 | 0,2 |
| Sudáfrica | | | 0 | 0 | 0,0 | 0,0 | 0,0 | 0,7 |
| Subtotal | | | 237,5 | 236,5 | 134,5 | 1.091,0 | 1.080,0 | 1.129,8 |
| Argentina | 41041900 | Los demás cueros y pieles curtidos de bovinos o equinos, en estado húmedo (incluido el <i>wet blue</i>) | 5,8 | 5,0 | 0,2 | 155,0 | 133,1 | 7,7 |
| Bolivia | | | 89,4 | 89,4 | 3,6 | 233,9 | 233,9 | 13,9 |
| Brasil | | | 89,0 | 88,8 | 3,2 | 286,8 | 281,2 | 46,0 |
| Paraguay | | | 2,4 | 2,4 | 0,0 | 7,8 | 7,8 | 0,0 |
| Uruguay | | | 24,1 | 24,1 | 4,4 | 67,8 | 67,8 | 138,0 |
| Subtotal | | | 210,7 | 209,8 | 11,3 | 751,2 | 723,9 | 205,6 |
| Total general | | | 501,3 | 472,3 | 145,9 | 1.932,4 | 1.848,7 | 1.335,5 |

Fuente: elaborado por Odepa con información del Servicio Nacional de Aduanas.

Nota: cifras sujetas a actualizaciones.

Gráfico 19
Chile. Precios mensuales del novillo vivo en países del Mercosur y Chile (en USD/kg)
Noviembre 2013 - noviembre 2014

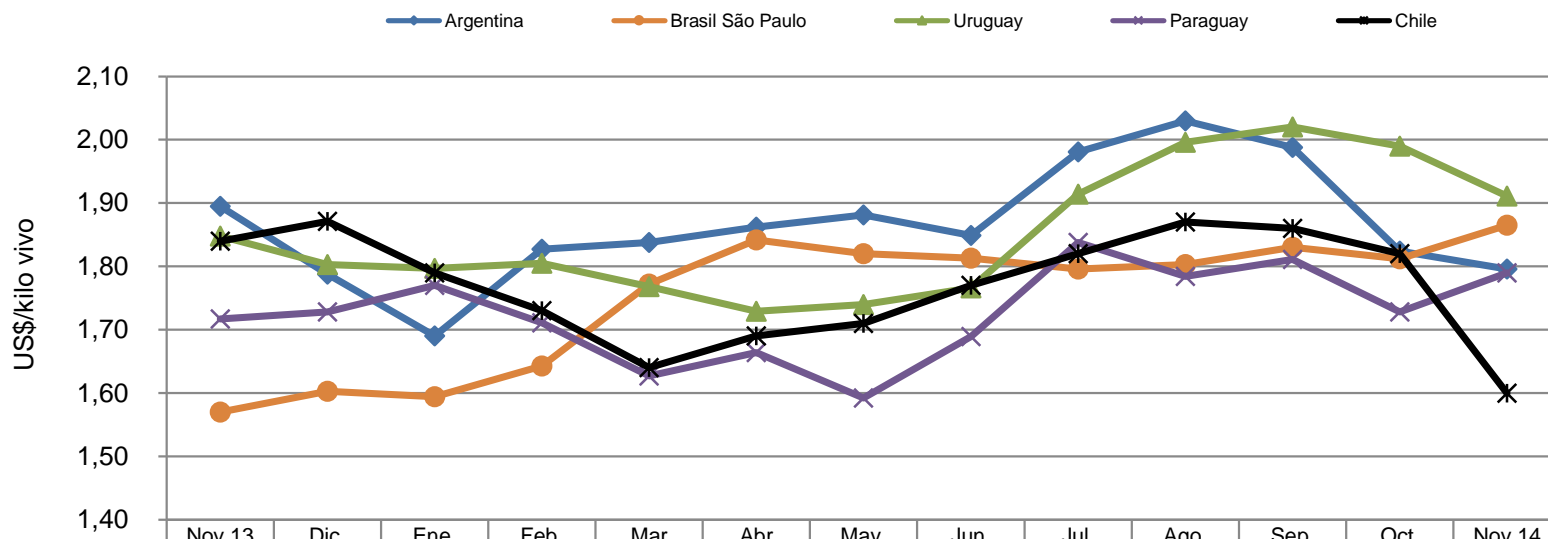

| | Nov 13 | Dic | Ene | Feb | Mar | Abr | May | Jun | Jul | Ago | Sep | Oct | Nov 14 |
|----------------------|--------|------|------|------|------|------|------|------|------|------|------|------|--------|
| —◆— Argentina | 1,90 | 1,79 | 1,69 | 1,83 | 1,84 | 1,86 | 1,88 | 1,85 | 1,98 | 2,03 | 1,99 | 1,82 | 1,80 |
| —●— Brasil São Paulo | 1,57 | 1,60 | 1,59 | 1,64 | 1,77 | 1,84 | 1,82 | 1,81 | 1,80 | 1,80 | 1,83 | 1,81 | 1,87 |
| —▲— Uruguay | 1,85 | 1,80 | 1,80 | 1,81 | 1,77 | 1,73 | 1,74 | 1,77 | 1,91 | 2,00 | 2,02 | 1,99 | 1,91 |
| —×— Paraguay | 1,72 | 1,73 | 1,77 | 1,71 | 1,63 | 1,66 | 1,59 | 1,69 | 1,84 | 1,78 | 1,81 | 1,73 | 1,79 |
| —×— Chile | 1,84 | 1,87 | 1,79 | 1,73 | 1,64 | 1,69 | 1,71 | 1,77 | 1,82 | 1,87 | 1,86 | 1,82 | 1,60 |

Fuente: elaborado por Odepa con información del Área de Mercados Ganaderos, SAGPyA, Argentina.

Cuadro 15
Chile. Disponibilidad aparente de carnes por habitante (kilos)
Período 2001-2013

| Año | Bovino | Ovino | Porcino | Aves | Otras | Total |
|------------|---------------|--------------|----------------|-------------|--------------|--------------|
| 2001 | 22,1 | 0,4 | 17,9 | 29,4 | 0,7 | 70,5 |
| 2002 | 22,1 | 0,4 | 19,4 | 27,6 | 0,7 | 70,2 |
| 2003 | 23,1 | 0,3 | 19,1 | 27,7 | 0,6 | 70,8 |
| 2004 | 23,9 | 0,3 | 18,3 | 30,6 | 0,6 | 73,7 |
| 2005 | 24,6 | 0,2 | 19,3 | 30,3 | 0,5 | 75,0 |
| 2006 | 21,7 | 0,3 | 22,5 | 33,9 | 0,6 | 79,0 |
| 2007 | 23,5 | 0,3 | 23,5 | 33,2 | 0,5 | 81,0 |
| 2008 | 22,0 | 0,4 | 25,0 | 33,3 | 0,5 | 81,2 |
| 2009 | 22,5 | 0,3 | 24,0 | 31,9 | 0,4 | 79,1 |
| 2010 | 23,6 | 0,2 | 24,4 | 33,3 | 0,4 | 81,9 |
| 2011 | 21,7 | 0,3 | 25,6 | 36,7 | 0,5 | 84,7 |
| 2012 | 22,4 | 0,3 | 27,0 | 37,0 | 0,5 | 87,2 |
| 2013 | 24,4 | 0,2 | 26,6 | 37,5 | 0,4 | 89,1 |

Nota: otras carnes comprende equino y caprino. La estimación no considera cambios de *stock*, por lo cual las cifras de disponibilidad aparente son sólo aproximadas. Corresponden a kilos netos, con o sin hueso, salvo en el caso de la carne bovina, en que se ha efectuado la equivalencia a carne en vara.

Fuente: elaborado por Odepa con información del Servicio Nacional de Aduanas e INE.

Gráfico 20
Cuota de carne bovina a la Unión Europea
Certificados de autenticidad entregados a partir de julio de 2014
Cantidad en kilos

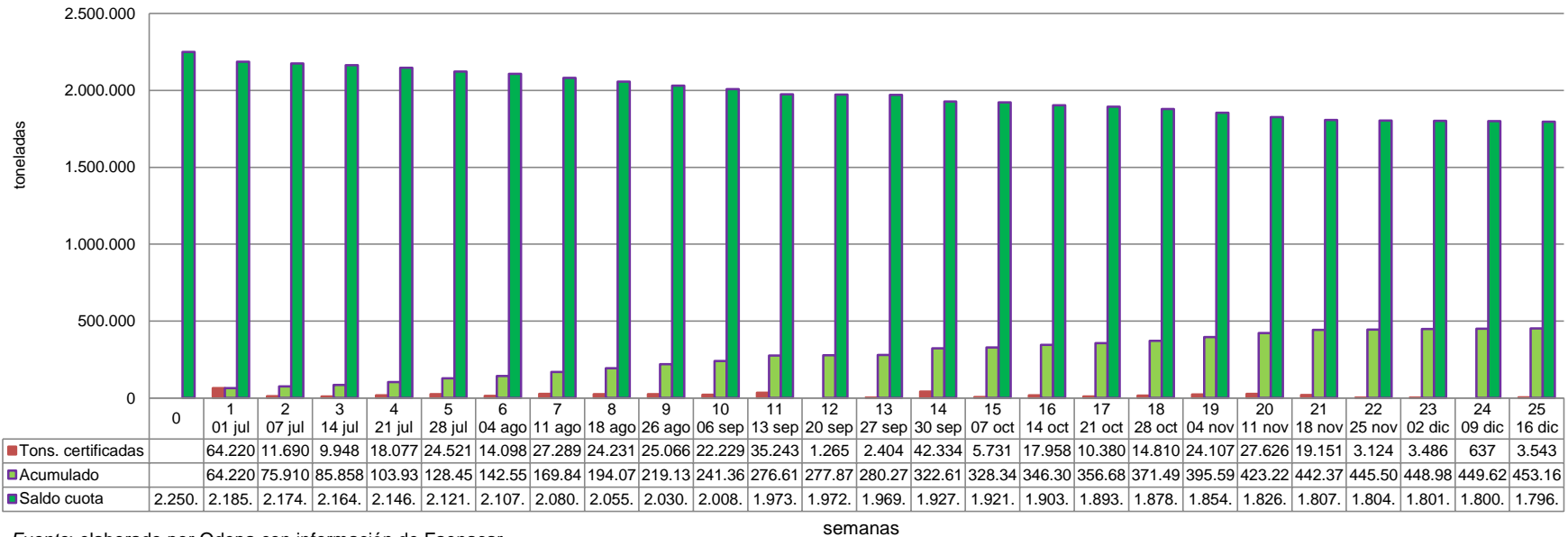

Fuente: elaborado por Odepa con información de Faenacar.