



ODEPA
Ministerio de
Agricultura

Gobierno de Chile

Comisión Nacional Carne Bovina

09 de junio 2014

Verónica Echávarri
vechavar@odepa.gob.cl

Temario

- Objetivos de la Comisión
- Antecedentes sectoriales
- Énfasis ministeriales
- Temas de corto y mediano plazo
 - Productividad y gestión
 - Mercados externos
 - Sistemas de certificación de exportaciones
 - Mercado interno

Objetivos de la Comisión

- Elaborar una agenda, acordada entre los sectores públicos y privado que permita contribuir al desarrollo del sector
- Conformar grupos de trabajo que propondrán y desarrollaran actividades tendientes a mejorar la competitividad del sector

Sector bovino según cifras del VII Censo Silvogropecuario (Odepa-INE).

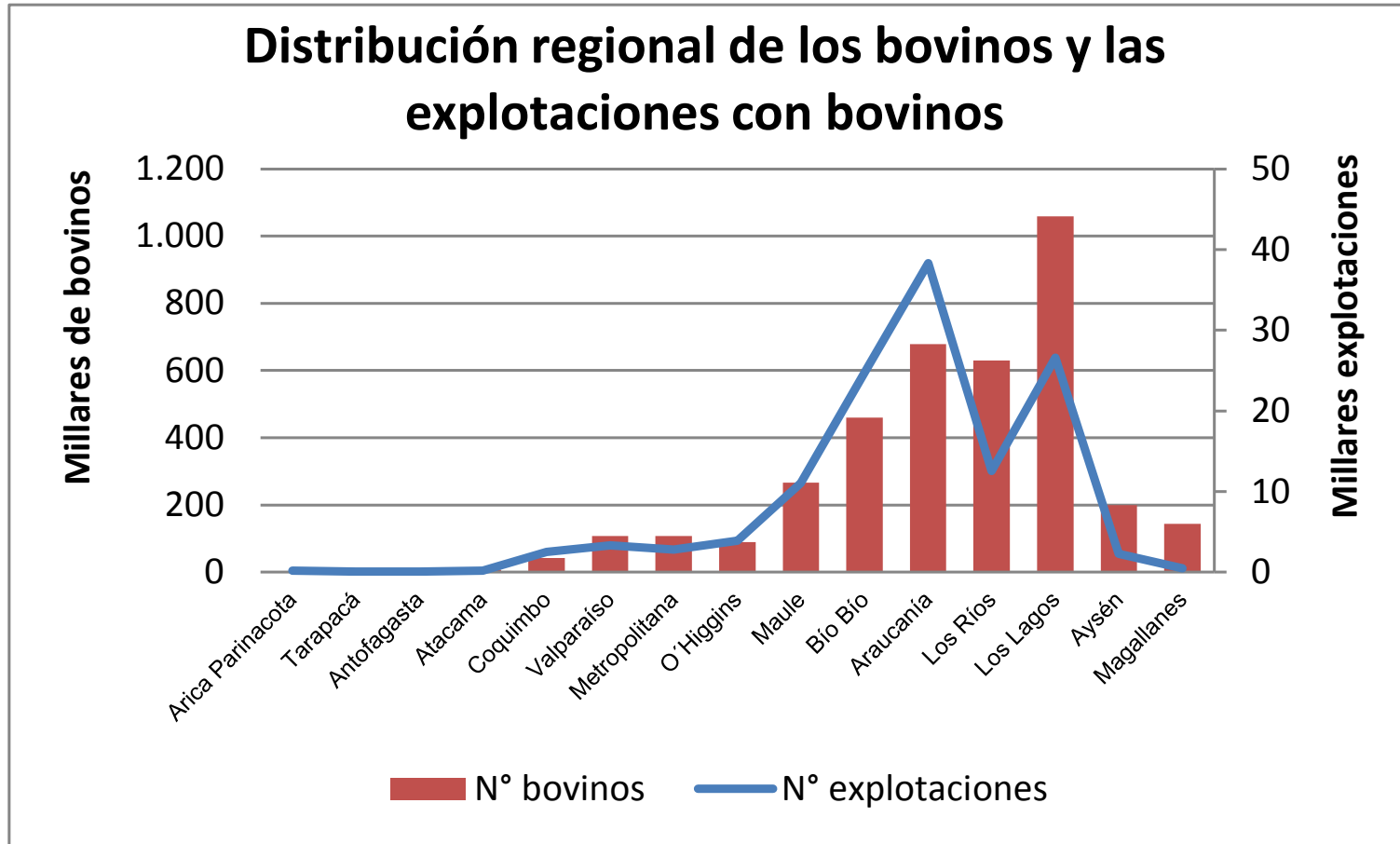

Sector bovino según cifras del VII Censo Silvogropecuario (Odepa-INE).

Cabezas

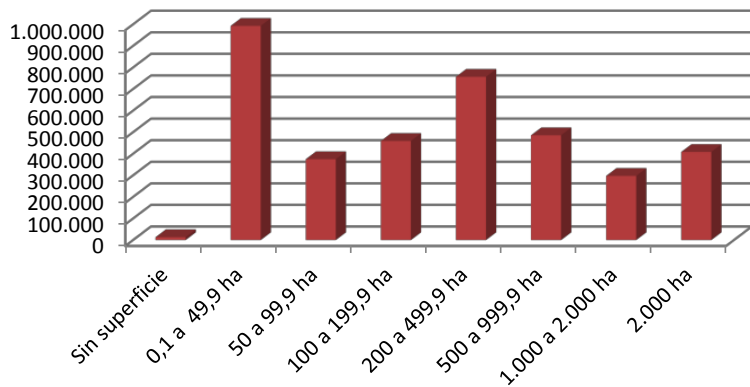

26% de los bovinos se encuentran en explotaciones de menos de 50 hectáreas que corresponden al 81% de las explotaciones

Explotaciones

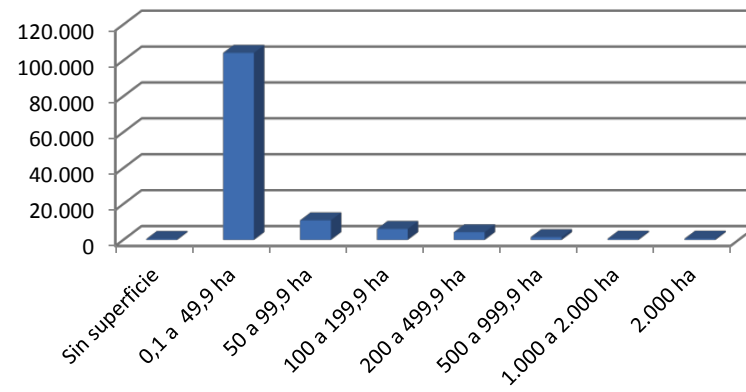

Sector Bovino: orientación de la producción según cifras de la encuesta 2013 (Odepa-INE).

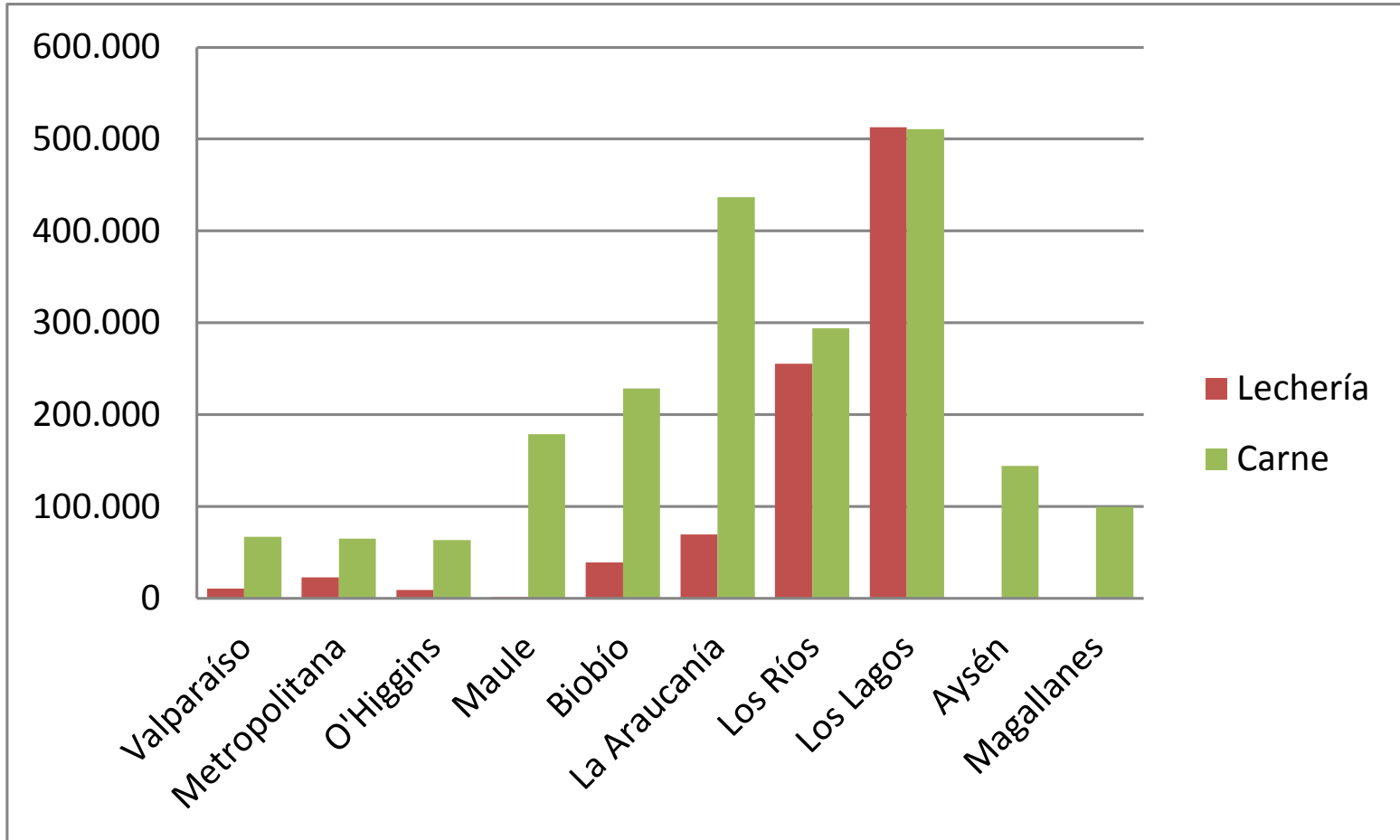

Producción, importación y exportación de carne bovina en toneladas equivalente vara (INE, Servicio Nacional de Aduanas).

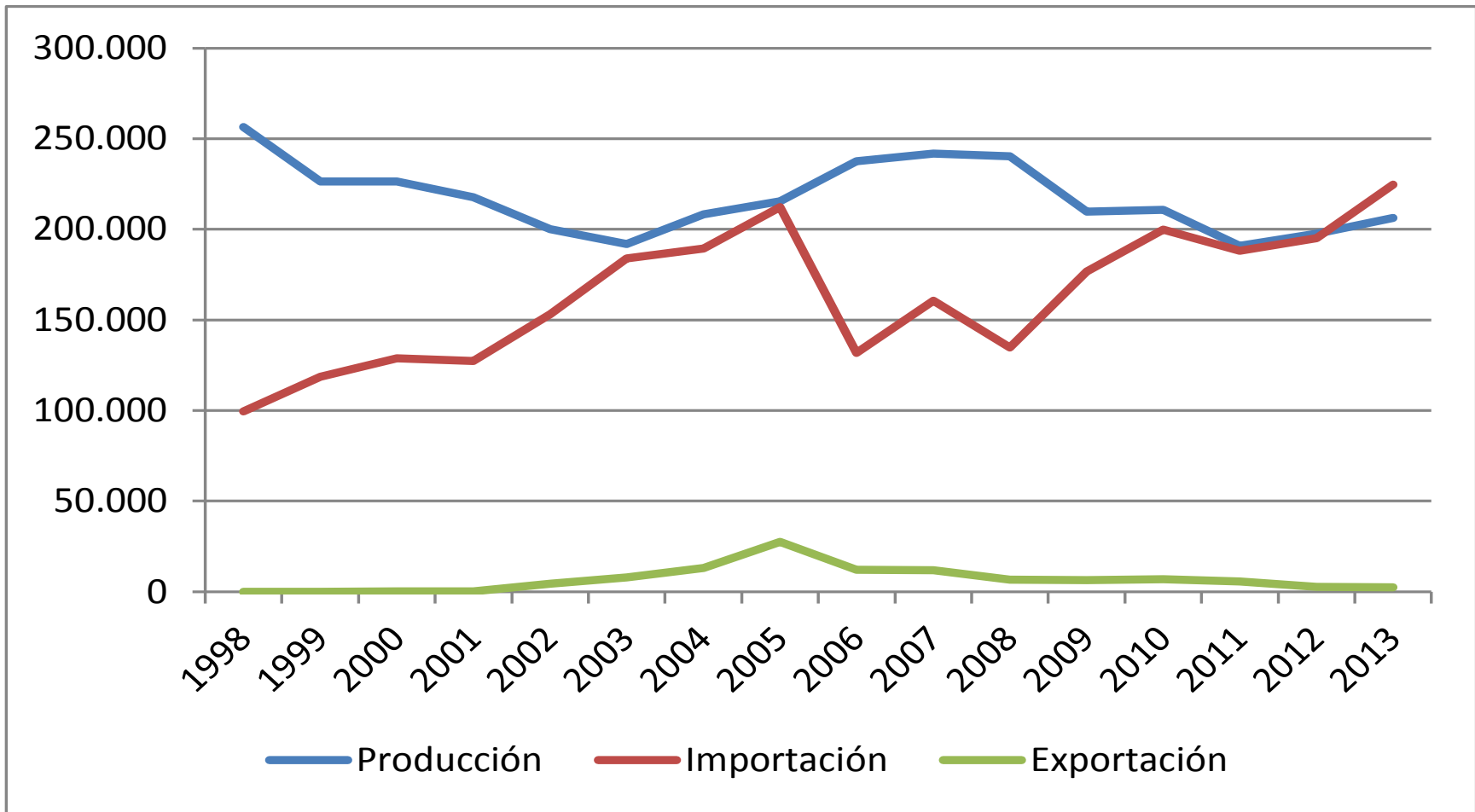

Precios nominales del novillo Afech F.G. (2008 - abril 2014)

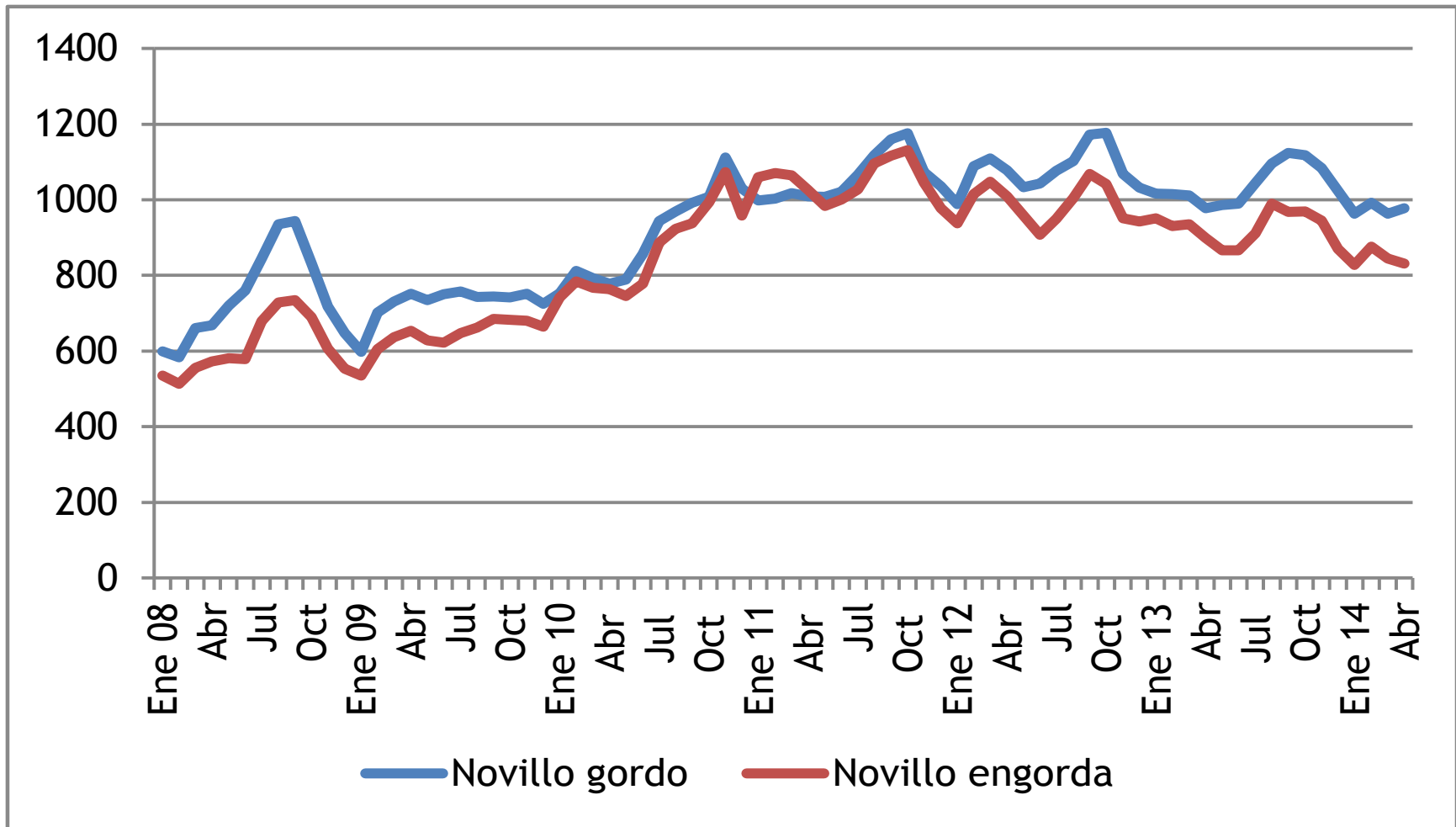

Variaciones anuales en porcentaje en la producción mundial, las exportaciones y el consumo per cápita de carnes (FAO-OCDE 2013).

	Producción		Exportaciones		Consumo per cápita	
	2003-2012	2013-2022	2003-2012	2013-2022	2003-2012	2013-2022
Total	2,3	1,6	4,3	1,6	1,3	0,6
Bovina	1,2	1,5	1,7	1,6	0,2	0,5
Porcina	1,8	1,4	4,8	0,8	0,7	0,4
Aves	3,7	1,9	6,7	2,1	2,5	0,9
Ovina	2,1	1,3	0,3	1,3	1,0	0,3

Proyección precios reales de la carne bovina y ovina, período 2013-2022 (FAO-OCDE 2013).

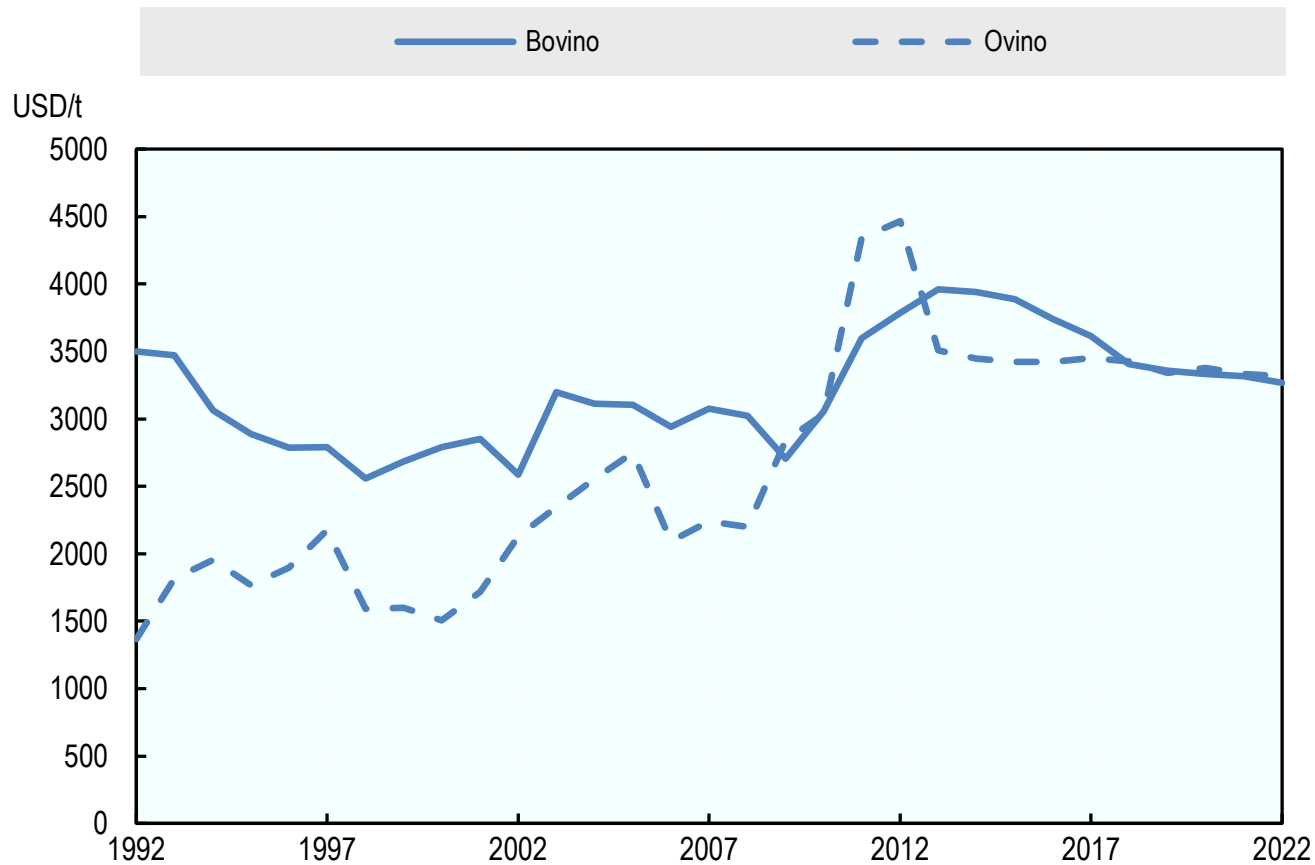

Resumiendo

- Una cadena productiva de una base muy amplia que se concentra fuertemente en los eslabones industriales y de comercialización
- Una producción estancada
- Mercado interno con fuerte dependencia de las importaciones
- Bajo desarrollo de las exportaciones
- Baja agregación de valor al producto
- Expectativas internacionales positivas

Objetivos de la acción gubernamental

- Enfrentar y reducir la desigualdad
- Agregar valor a la producción

Áreas a desarrollar

- Mejorar la productividad del rebaño nacional
- Aumentar la valorización de la carne bovina nacional

Temario

- Objetivos de la Comisión
- Antecedentes sectoriales
- Énfasis ministeriales
- **Temas de corto y mediano plazo**
 - Productividad y gestión
 - Mercados externos
 - Sistemas de certificación de exportaciones
 - Mercado interno

Productividad y gestión

- Mejorar manejos (alimentario, sanitario, reproductivo...)
- Aplicar tecnología (riego, cerco eléctrico...)
- Mejorar gestión (predial, comercial...)

Mercados externos

- Comité de Comercio Internacional (Odepa, SAG, Direcon)
- Nuevos agregados agrícolas
 - Carlos Parra, China, asume 1° de sept
 - Alberto Niño de Zepeda, México, asume 1° de julio
 - Rodrigo Vega, UE, asume 1° de julio
 - Jaime González, India, asume 1° de julio
 - Eduardo Santos, USA, asume 1° de julio
 - Nury Disegni, Japón, asume 18 de agosto
- Fondo de Promoción de Exportaciones Silvoagropecuarias

Sistemas de certificación de exportaciones

- Trazabilidad
 - Equipo de trabajo
 - Revisión de normativas
 - Sipec
 - Sipec Cliente
 - Módulo Proveedores
 - Módulo Ferias
 - Convenio SAG-Indap

Sistemas de certificación de exportaciones

- Pabco UE
 - 85 predios habilitados del Biobío a Los Lagos
 - Capacitaciones a los MVO y MVA
 - Encargados regionales
 - Reconsideración verificación física de la dotación animal
- Uso de anabólicos
 - Res N° 3772 Suspende Resolución Exenta N° 6972 de 2014 y prohíbe la aplicación y uso de anabólicos con fines de promoción del crecimiento en bovinos de la región de Magallanes y la Antártica Chilena.

Mercado interno

- Ley de la carne

- NCh 1306 (2013) Canales de bovino - Definiciones y tipificación
- Modificación decreto supremo n° 239 de 1993, del ministerio de agricultura, que aprueba el reglamento general del sistema obligatorio de clasificación de ganado, tipificación, marca y comercialización de carne bovina

- Productos diferenciados

- Especiales
- Con valor agregado
- Carne nacional

Objetivos de la Comisión

- Elaborar una agenda, acordada entre los sectores públicos y privado que permita contribuir al desarrollo del sector
- Conformar grupos de trabajo que propondrán y desarrollaran actividades tendientes a mejorar la competitividad del sector

Grupos de trabajo propuestos

Productividad y gestión	Mercados Externos
Odepa, FIA, Inia, Indap, Corfo, SAG, CNR, ...	Odepa, SAG, Direcon,...
Certificación exportaciones	Mercado Interno
SAG, Indap, Odepa, Achipia, ...	Odepa, SAG, Achipia, Corfo, ...



Comisión Nacional Carne Bovina

09 de junio 2014

Verónica Echávarri
vechavar@odepa.gob.cl



ODEPA
Ministerio de
Agricultura

Gobierno de Chile