



Boletín de carne bovina



Febrero 2018

Boletín carne bovina: tendencias de producción, precios y comercio exterior

Información a diciembre 2017 para beneficio, producción
Información a enero 2018 para comercio exterior y precios

María José Pizarro
Romina Aguirre

Publicación de la Oficina de Estudios y Políticas Agrarias (Odepa)
del Ministerio de Agricultura, Gobierno de Chile

Directora y Representante Legal
Claudia Carbonell Piccardo

Se puede reproducir total o parcialmente citando la fuente

Teatinos 40, piso 8. Santiago, Chile
Teléfono : (56- 2) 23973000
Fax : (56- 2) 23973111
www.odepa.gob.cl



CONTACTO SIAC
800 360 990

Sistema Integral de Información
y Atención Ciudadana

INFORMATIVO PRODUCIDO Y EDITADO POR ODEPA | TEATINOS 40 | PISO 8 | SANTIAGO DE CHILE |
FONO CONSULTA: 800 360 990 FONO MESA CENTRAL: (56-2) 23973000 | odepa@odepa.gob.cl

Se autoriza la reproducción total o parcial de la información citando la fuente (Odepa).



www.odepa.gob.cl

Introducción

La producción nacional de carne durante el año 2017 presentó una baja de 7,1% con respecto al mismo período del año anterior, alcanzando 199.957 toneladas. En este mismo período, el beneficio fue 12,1% menor al año 2016, superando el beneficio de 759 mil cabezas. En cuanto a la carne de ave, se produjeron 712.353 toneladas de carne, 3,8% menos en comparación al año anterior. Esta tendencia se justifica en gran parte por la disminución en producción de carne de pavo (33,8%), debido a la crisis sanitaria del sector productor por un brote de gripe aviar.

Con respecto a los precios del ganado a nivel nacional reportado por las ferias ganaderas, se observa que continúa la tendencia a la baja. En enero de 2018, los precios reales de novillo gordo y vaca gorda fueron 5,1% y 9,4% menores, respectivamente, en relación al mismo mes del año 2017. Tendencias similares se observan en cerdo, novillo engorda y ternero.

En cuanto al comercio internacional, en el primer mes del año 2018, las exportaciones presentan alzas fuertes en carne de bovino, cerdo, ave y hamburguesas, de 39,8%, 34,6%, 57,8% y 350% respectivamente, en relación a enero del 2017. Las importaciones presentan bajas fuertes en carne de cerdo (-18,6%), ave (-21,0%) y hamburguesas (-69,9%), no así en carne bovina, donde las transacciones alcanzaron las 198.982 toneladas, 7,6% más que el mismo mes del año anterior.

Contenido

Cuadro	Descripción	Página
1	Resumen de indicadores del sector carne	5
2	Beneficio de bovinos en mataderos. Número de cabezas. Periodo 2012 - 2017	6
3	Beneficio de bovino en mataderos. Toneladas de carne en vara. Periodo 2012 - 2017	7
4	Porcentaje de hembras faenadas respecto al número total de animales faenado. Periodo nov 2015 - nov 2017	11
5	Precios promedio de novillo gordo a productor Región de Valparaíso a Región de Aysén. Periodo 2015 - 2017 Pesos nominales s/iva	12
6	Precios promedio de novillo gordo a productor Región de Valparaíso a Región de Aysén. Periodo 2015 - 2017 Pesos reales s/iva (IPC diciembre 2017)	13
7	Exportaciones de carne de bovino por destino	19
8	Exportaciones de carne de bovino por principales productos y destino	20
9	Exportaciones de subproductos bovinos por tipo y destino	21
10	Exportaciones de cuero por producto y destino	22
11	Importaciones de carne de bovino por origen	23
12	Importaciones de carne de bovino por producto y origen	24
13	Importaciones de subproductos bovinos por tipo y origen	25
14	Importaciones de cueros por tipo y origen	26
15	Exportación de animales en pie	27
16	Disponibilidad aparente de carnes por habitante	30

Gráfico	Descripción	
1	Producción mensual de carne bovina. Periodo nov 2015 - nov 2017. Toneladas en vara	8
2	Peso promedio por categoría. Periodo nov 2015 - nov 2017. Kilos en vara	9
3	Beneficio de novillos y vacas y vaquillas. Periodo ene 2010 - nov 2017. Número de cabezas en número de cabezas	10
4	Precio promedio del novillo gordo a productor Región de Los Lagos. Periodo ene 2010 - dic 2017. Pesos nominales s/iva	14
5	Precio promedio de novillo gordo a productor Región de Los Lagos. ePeriodo ene 2010 - dic 2017. Pesos reales dic 2017	15
6	Precio nominal promedio nacional del ganado bovino para faena. Periodo dic 2016 - dic 2017. Pesos por kilo vivo	16
7	Precio nominal promedio nacional del ganado bovino para engorda y crianza. Periodo dic 2016 - dic 2017. Pesos por kilo viv	17
8	Evolución mensual del precio real de la carne en vara categoría "V". Periodo ene 2014 - dic 2017. Pesos por kilo vivo	18
9	Importaciones mensuales de carne bovina. Periodo ene 2015 - dic 2017. Toneladas	28
10	Precios mensuales del novillo vivo en países del Mercosur y Chile. Periodo ene 2014 - dic 2017.	29

Cuadro 1
Resumen de indicadores del sector carne
Febrero

Producción (ton)	Acumulado		% variación	Tendencia
	Ene-dic 2016	Ene-dic 2017		
Carne de bovino total	215.267	199.957	-7,1	Baja
Carne de vaca	52.976	42.633	-19,5	Baja fuerte
Carne de novillo	105.006	108.494	3,3	Alza
Carne de cerdo total	507.741	489.003	-3,7	Baja
Carne de ave total	740.510	712.353	-3,8	Baja
Carne de ave broiler	621.906	632.513	1,7	Alza
Carne de pavo	112.768	74.621	-33,8	Baja fuerte
Precios/kilo Pesos reales de enero 2018	Promedio		% variación	Tendencia
	Enero 2017	Enero 2018		
Cerdos en vara	1.048	993	-5,2	Baja
Novillo gordo*	1.318	1.251	-5,1	Baja
Novillo engorda*	1.322	1.218	-7,9	Baja
Vaca gorda*	749	678	-9,4	Baja
Ternero*	1.482	1.374	-7,3	Baja
Precios	Promedio		% variación	Tendencia
	Enero 2017	Enero 2018		
Maíz				
Precio internacional (USD/ton)	169,9	164,6	-3,1	Baja
Harina de soja				
Precio internacional (USD/ton)	364,8	359,3	-1,5	Baja
Comercio exterior Cantidad (ton)	Acumulado		% variación	Tendencia
	Enero 2017	Enero 2018		
Importaciones:				
Carne de bovino total	185.013	198.982	7,6	Alza
Carne de cerdo	5.067	4.125	-18,6	Baja fuerte
Carne de ave	12.759	10.074	-21,0	Baja fuerte
Hamburguesas	146	44	-69,9	Baja fuerte
Exportaciones:				
Carne de bovino	570	797	39,8	Alza fuerte
Carne de cerdo	9.206	12.387	34,6	Alza fuerte
Carne de ave	7.401	11.679	57,8	Alza fuerte
Hamburguesas	12	54	350,0	Alza fuerte

Fuente: elaborado con antecedentes de INE, Reuters, Cotrisa, Odepa y estimaciones técnicas.

* Precio promedio nacional Afech A.G.

Cuadro 2										
Beneficio de bovinos en mataderos										
Número de cabezas. Periodo 2012 - 2017										
Año	Mes	Total	Novillos	Total vacas	Vacas gordas	Vacas carnaza	Bueyes	Toros y torunos	Vaquillas	Terneros y terneras
2012		762.129	409.523	182.283	150.099	32.184	15.279	24.221	122.779	8.044
2013		790.970	429.093	176.971	140.190	36.781	13.406	25.310	136.501	9.689
2014		892.749	441.560	216.042	165.994	50.048	16.048	27.772	167.906	23.421
2015		923.207	420.725	241.699	189.789	51.910	19.523	29.439	182.740	29.081
2016 (p)		863.903	394.107	216.389	183.351	33.038	17.738	26.852	182.529	26.288
2016 (p)	Ene-dic	863.903	394.107	216.389	183.351	33.038	17.738	26.852	182.529	26.288
2017 (p)	Ene-dic	759.030	390.958	167.963	150.551	17.412	15.843	22.615	149.320	12.331
2015	Enero	74.763	36.415	18.491	11.205	7.286	1.077	2.056	15.824	900
	Febrero	77.052	37.252	19.403	11.510	7.893	1.048	2.455	15.667	1.227
	Marzo	86.423	38.355	23.971	19.348	4.623	1.223	2.881	18.365	1.628
	Abril	80.474	34.079	23.449	19.535	3.914	1.409	2.569	16.639	2.329
	Mayo	75.409	32.954	20.994	16.948	4.046	1.726	2.642	15.219	1.874
	Junio	80.753	36.842	21.350	17.187	4.163	1.748	2.673	16.423	1.717
	Julio	83.624	37.628	22.738	18.439	4.299	2.487	2.627	15.103	3.041
	Agosto	81.308	34.538	20.846	16.648	4.198	2.631	2.246	13.752	7.295
	Septiembre	73.521	33.589	17.921	14.348	3.573	2.353	2.511	12.087	5.060
	Octubre	71.124	34.004	17.701	14.826	2.875	1.427	2.169	14.021	1.802
	Noviembre	66.546	31.987	16.592	14.134	2.458	1.135	2.055	13.912	865
	Diciembre	72.210	33.082	18.243	15.661	2.582	1.259	2.555	15.728	1.343
2016 (p)	Enero	68.581	31.569	16.563	13.876	2.687	1.062	2.124	16.161	1.102
	Febrero	75.205	33.953	18.624	15.794	2.830	1.205	2.358	17.794	1.271
	Marzo	76.225	31.463	20.165	17.353	2.812	1.172	2.807	18.797	1.821
	Abril	75.446	30.947	22.226	18.915	3.311	977	2.521	16.733	2.042
	Mayo	75.528	32.233	21.727	18.348	3.379	1.470	2.238	16.088	1.772
	Junio	75.137	32.047	21.802	17.697	4.105	2.022	2.368	15.586	1.312
	Julio	68.207	30.028	17.787	14.430	3.357	1.968	2.034	13.943	2.447
	Agosto	78.914	36.365	17.707	14.643	3.064	2.219	1.934	12.981	7.708
	Septiembre	68.983	33.516	14.881	12.110	2.771	1.960	2.208	12.018	4.400
	Octubre	59.963	29.574	14.461	12.648	1.813	1.219	1.817	12.065	827
	Noviembre	69.141	35.651	15.108	13.512	1.596	1.166	2.098	14.425	693
	Diciembre	72.573	36.761	15.338	14.025	1.313	1.298	2.345	15.938	893
2017 (p)	Enero*	63.981	32.960	13.938	12.549	1.389	1.242	1.900	13.356	585
	Febrero	60.335	29.461	13.810	12.525	1.285	1.310	1.967	13.074	713
	Marzo	66.200	32.051	15.633	14.159	1.474	1.490	2.382	13.963	681
	Abril	56.531	27.179	13.312	12.128	1.184	1.246	1.865	12.218	711
	Mayo	73.389	34.235	18.190	16.528	1.662	1.512	2.316	16.212	924
	Junio	66.649	34.066	15.821	14.142	1.679	1.316	1.850	12.976	620
	Julio	60.968	31.856	13.438	11.923	1.515	1.572	1.489	11.114	1.499
	Agosto	71.893	38.782	12.892	11.316	1.576	1.890	1.448	11.486	5.395
	Septiembre	55.919	31.715	11.167	9.717	1.450	1.480	1.724	9.508	325
	Octubre	58.414	33.082	12.250	10.749	1.501	1.055	1.757	9.969	301
	Noviembre	61.246	31.224	14.643	13.280	1.363	931	1.949	12.255	244
	Diciembre	63.505	34.347	12.869	11.535	1.334	799	1.968	13.189	333
Variación dic 2017 / dic 2016 (%)		-12,5	-6,6	-16,1	-17,8	1,6	-38,4	-16,1	-17,2	-62,7
Variación acumulada ene-dic (%)		-12,1	-0,8	-22,4	-17,9	-47,3	-10,7	-15,8	-18,2	-53,1

Fuente: elaborado por Odepa con información INE.

Nota: (p) indica cifras provisionarias. * Cifras rectificadas en relación con el boletín anterior

Cuadro 3										
Beneficio de bovinos en mataderos										
Toneladas de carne en vara. Periodo 2012 - 2017										
Año	Mes	Total	Novillos	Total vacas	Vacas gordas	Vacas carnaza	Bueyes	Toros y torunos	Vaquillas	Terneros y terneras
2012		197.459	110.421	44.689	37.844	6.844	6.192	7.990	27.080	1.133
2013		206.200	116.865	44.071	35.735	8.336	5.432	8.373	30.036	1.424
2014		224.111	118.026	52.356	41.253	11.102	6.405	9.155	36.050	2.119
2015		225.261	110.057	57.300	46.080	11.219	7.657	9.595	38.121	2.530
2016(p)		215.267	105.006	52.976	45.760	7.216	6.881	8.853	39.314	2.235
2016 (p)	Ene-dic	215.267	105.006	52.976	45.760	7.216	6.881	8.853	39.314	2.235
2017 (p)	Ene-dic	199.957	108.494	42.633	38.917	3.715	6.349	7.650	33.849	982
2015	Enero	19.042	9.814	4.506	2.790	1.716	415	708	3.466	133
	Febrero	19.254	9.824	4.680	2.872	1.807	413	825	3.338	176
	Marzo	21.148	9.953	5.732	4.762	970	476	942	3.814	229
	Abril	19.446	8.814	5.537	4.733	804	561	816	3.388	330
	Mayo	18.267	8.517	4.869	4.030	839	673	847	3.100	261
	Junio	19.672	9.525	4.984	4.111	872	709	878	3.345	231
	Julio	20.300	9.832	5.327	4.417	910	979	873	3.051	236
	Agosto	18.737	9.069	4.834	3.979	855	1.032	714	2.834	252
	Septiembre	17.334	8.762	4.158	3.416	742	931	784	2.486	213
	Octubre	17.344	8.839	4.211	3.609	602	553	697	2.910	134
	Noviembre	16.641	8.385	4.012	3.473	539	440	684	2.991	128
	Diciembre	18.078	8.722	4.450	3.887	563	475	826	3.399	207
2016 (p)	Enero	17.323	8.451	4.066	3.472	595	407	698	3.525	177
	Febrero	18.824	8.993	4.542	3.923	619	468	812	3.816	193
	Marzo	18.802	8.283	4.910	4.298	612	459	938	3.939	274
	Abril	18.445	8.123	5.364	4.646	718	383	824	3.462	290
	Mayo	18.493	8.333	5.257	4.512	745	557	732	3.351	262
	Junio	18.732	8.419	5.262	4.362	900	785	766	3.313	187
	Julio	16.904	7.990	4.315	3.568	747	769	668	2.998	165
	Agosto	18.618	9.780	4.341	3.654	687	867	626	2.802	202
	Septiembre	16.818	8.916	3.647	3.025	622	766	714	2.617	160
	Octubre	15.311	7.934	3.577	3.213	364	466	597	2.666	71
	Noviembre	18.011	9.712	3.799	3.465	334	447	697	3.242	114
	Diciembre	18.985	10.072	3.897	3.624	273	510	780	3.584	142
2017 (p)	Enero*	16.858	9.087	3.512	3.223	290	487	661	3.021	90
	Febrero	15.850	8.106	3.480	3.212	268	528	689	2.945	102
	Marzo	17.451	8.836	3.952	3.639	313	599	813	3.156	95
	Abril	14.952	7.534	3.365	3.111	254	514	647	2.792	99
	Mayo	19.286	9.458	4.653	4.293	359	612	784	3.650	128
	Junio	17.584	9.452	4.009	3.650	358	525	619	2.892	88
	Julio	15.889	8.771	3.395	3.070	324	634	494	2.514	82
	Agosto	17.985	10.788	3.211	2.874	337	789	487	2.582	130
	Septiembre	14.943	8.776	2.799	2.489	310	589	561	2.174	45
	Octubre	15.604	9.193	3.124	2.802	322	411	576	2.261	40
	Noviembre	16.485	8.764	3.814	3.520	294	352	659	2.860	36
	Diciembre	17.070	9.731	3.320	3.034	286	309	660	3.003	47
Variación dic 2017 / dic 2016 (%)		-10,1	-3,4	-14,8	-16,3	4,8	-39,5	-15,3	-16,2	-66,5
Variación acumulada ene-dic (%)		-7,1	3,3	-19,5	-15,0	-48,5	-7,7	-13,6	-13,9	-56,1
Fuente: elaborado por Odepa con información INE.										
Nota: (p) indica cifras provisorias. * Cifras rectificadas en relación con el boletín anterior										

Gráfico 1
Producción mensual de carne bovina
Período dic 2012- dic 2017
(Toneladas en vara)



Gráfico 2
Peso promedio por categoría
Período dic 2016 - dic 2017
(Kilos en vara)



Fuente: elaborado por Odepa con información INE.
 Nota: (p) indica cifras provisionarias.

Gráfico 3
Beneficio de novillos y vacas y vaquillas
Período ene 2010- dic 2017
(Número de cabezas)

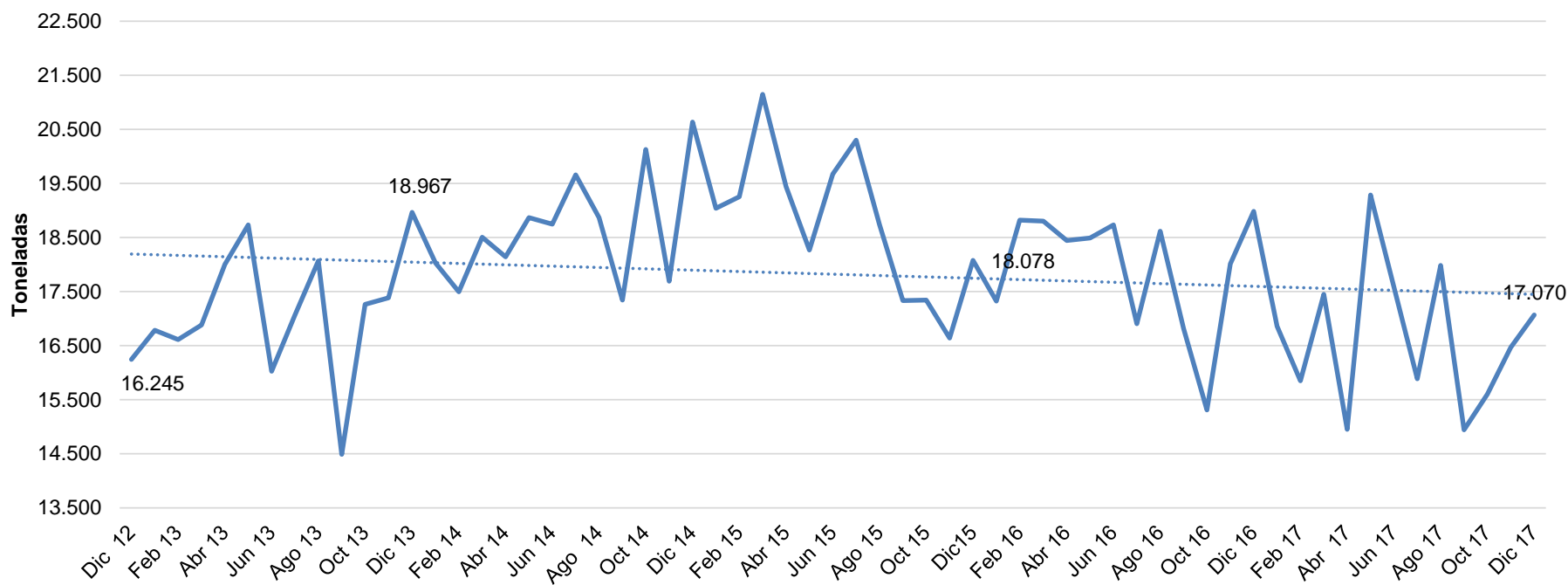
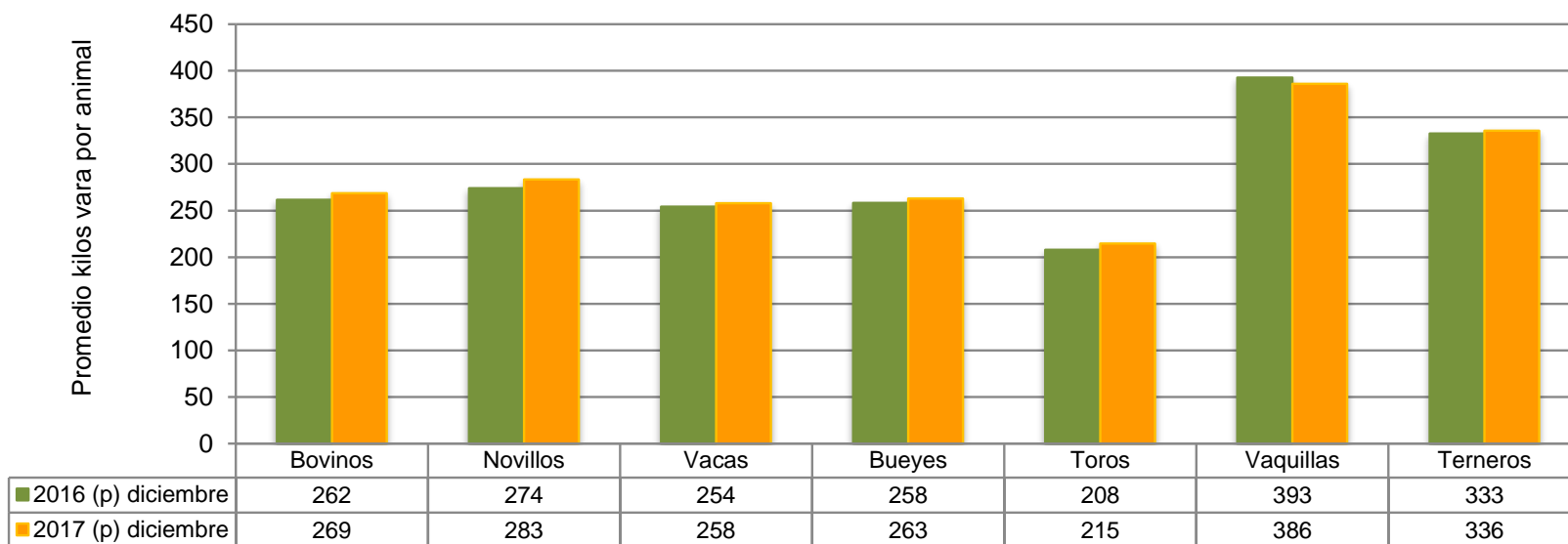
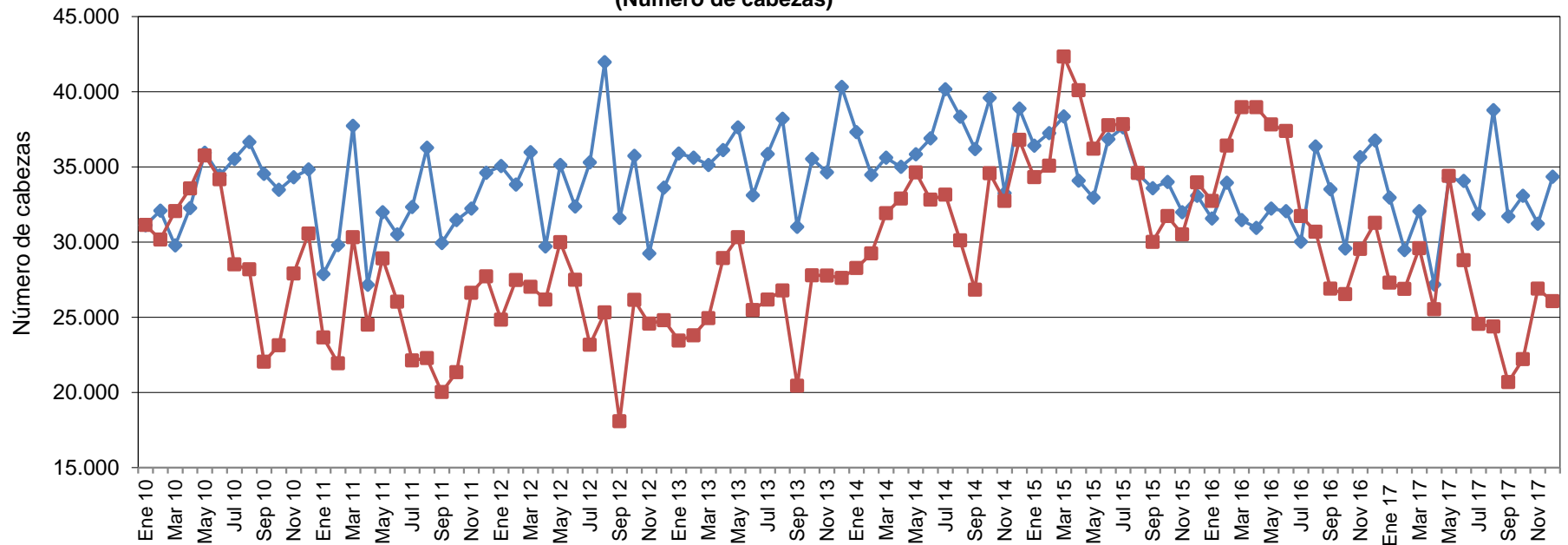

Fuente: elaborado por Odepa con información INE.
 Nota: (p) indica cifras provisorias.

◆ Novillos ■ Vacas y vaquillas

Cuadro 4						
Porcentaje de hembras faenadas respecto al número total de animales faenados						
Periodo ene 2015 - dic 2017						
Año	Mes	Total	Total vacas⁽¹⁾	Participación (%)	Vaquillas	Participación (%)
2012		762.129	182.283	23,9	122.779	16,1
2013		790.970	176.971	22,4	136.501	17,3
2014		892.749	216.042	24,2	167.906	18,8
2015		923.207	241.699	26,2	182.740	19,8
2016 (p)		863.903	216.389	25,0	182.529	21,1
2016 (p)	Ene-dic	863.903	216.389	25,0	182.529	21,1
2017 (p)	Ene-dic	759.030	167.963	22,1	149.320	19,7
2015	Enero	74.763	18.491	24,7	15.824	21,2
	Febrero	77.052	19.403	25,2	15.667	20,3
	Marzo	86.423	23.971	27,7	18.365	21,3
	Abril	80.474	23.449	29,1	16.639	20,7
	Mayo	75.409	20.994	27,8	15.219	20,2
	Junio	80.753	21.350	26,4	16.423	20,3
	Julio	83.624	22.738	27,2	15.103	18,1
	Agosto	81.308	20.846	26,6	13.752	16,8
	Septiembre	73.521	17.921	25,2	12.087	16,6
	Octubre	71.124	17.701	24,9	14.021	19,7
	Noviembre	66.546	16.592	26,2	13.912	21,0
	Diciembre	72.210	18.243	25,3	15.728	21,8
2016 (p)	Enero	68.581	16.563	24,2	16.161	23,6
	Febrero	75.205	18.624	24,8	17.794	23,7
	Marzo	76.225	20.165	26,5	18.797	24,7
	Abril	75.446	22.226	29,5	16.733	22,2
	Mayo	75.528	21.727	28,8	16.088	21,3
	Junio	75.137	21.802	29,0	15.586	20,7
	Julio	68.207	17.787	26,1	13.943	20,4
	Agosto	78.914	17.707	22,4	12.981	16,4
	Septiembre	68.983	14.881	21,6	12.018	17,4
	Octubre	59.963	14.461	24,1	12.065	20,1
	Noviembre	69.141	15.108	21,9	14.425	20,9
	Diciembre	72.573	15.338	21,1	15.938	22,0
2017 (p)	Enero*	63.981	13.938	21,8	13.356	20,9
	Febrero	60.335	13.810	22,9	13.074	21,7
	Marzo	66.200	15.633	23,6	13.963	21,1
	Abril	56.531	13.312	23,5	12.218	21,6
	Mayo	73.389	18.190	24,8	16.212	22,1
	Junio	66.649	15.821	23,7	12.976	19,5
	Julio	60.968	13.438	22,0	11.114	18,2
	Agosto	71.893	12.892	17,9	11.486	16,0
	Septiembre	55.919	11.167	20,0	9.508	17,0
	Octubre	58.414	12.250	21,0	9.969	17,1
	Noviembre	61.246	14.643	23,9	12.255	20,0
	Diciembre	63.505	12.869	20,3	13.189	20,8
Variación dic 2017 /diciembre 2016 (%)		-12,5	-16,1		-17,2	
Variación acumulada ene-dic (%)		-12,1	-22,4		-18,2	

Fuente: elaborado por Odepa con información INE.
Nota: (p) indica cifras provisorias. (1) Incluye vacas gordas y vacas de carnaza.
*Cifras rectificadas en relación con el boletín anterior

Cuadro 5
Precios promedios de novillo gordo a productor Región de Valparaíso a Región de Aysén. Período 2015 - 2018
(Pesos nominales sin IVA)

Año	Mes	Nacional	Valparaíso	Metropolitana	Maule	Bío Bío	La Araucanía	Los Ríos	Los Lagos	Aysén
2015		1.163	1.099	1.173	1.181	1.170	1.224	936	1.075	1.013
2016		1.243	1.155	1.247	1.278	1.262	1.286	1.007	1.151	1.165
2017		1.311	1.275	1.324	1.333	1.325	1.357	1.111	1.230	1.152
2017 (p)	Ene-ene	1.283	1.152	1.299	1.282	1.312	1.335	1.081	1.210	1.081
2018 (p)	Ene-ene	1.245	1.134	1.266	1.284	1.274	1.285	1.117	1.166	1.101
2017 (p)	Enero	1.283	1.152	1.299	1.282	1.312	1.335	1.081	1.210	1.081
	Febrero	1.286	1.145	1.308	1.331	1.270	1.316	1.175	1.217	1.140
	Marzo	1.290	1.309	1.310	1.336	1.316	1.330	1.014	1.196	1.084
	Abril	1.294	1.343	1.344	1.329	1.302	1.343	972	1.214	1.139
	Mayo	1.286	1.343	1.333	1.313	1.305	1.328	1.031	1.189	1.125
	Junio	1.289	1.336	1.329	1.333	1.298	1.329	1.121	1.212	1.142
	Julio	1.328	1.324	1.332	1.352	1.350	1.366	1.134	1.242	1.057
	Agosto	1.347	1.379	1.355	1.363	1.350	1.380	1.176	1.272	1.152
	Septiembre	1.338	1.321	1.341	1.344	1.340	1.393	1.152	1.267	1.271
	Octubre	1.337	1.352	1.305	1.335	1.350	1.390	1.117	1.257	1.277
	Noviembre	1.348	1.211	1.313	1.344	1.374	1.407	1.181	1.273	1.187
	Diciembre	1.304	1.089	1.321	1.329	1.330	1.362	1.171	1.216	1.166
2018 (p)	Enero	1244,9	1133,7	1266,2	1284,1	1273,9	1285,2	1116,9	1165,6	1100,8
Variación acumulada 2017 - 2018 (%)		-2,9	-1,6	-2,6	0,2	-2,9	-3,8	3,3	-3,7	1,8

Fuente: elaborado por Odepa con información Afech A.G.
Nota: (p) indica cifras provisionarias.

Cuadro 6
Precios medios de novillo gordo a productor Región de Valparaíso a Región de Aysén. Período 2015 - 2018
(Pesos reales de enero 2018 s/iva)

Año	Mes	Nacional	Valparaíso	Metropolitana	Maule	Bío Bío	La Araucanía	Los Ríos	Los Lagos	Aysén
2015		1.252	1.184	1.264	1.272	1.260	1.318	1.008	1.158	1.090
2016		1.289	1.197	1.293	1.325	1.309	1.333	1.045	1.194	1.207
2017		1.330	1.294	1.344	1.352	1.344	1.376	1.127	1.248	1.169
2017 (p)	Ene-ene	1.318	1.184	1.335	1.317	1.347	1.372	1.111	1.243	1.111
2018 (p)	Ene-ene	1.251	1.139	1.272	1.290	1.280	1.291	1.122	1.171	1.106
2017 (p)	Enero	1.318	1.184	1.335	1.317	1.347	1.372	1.111	1.243	1.111
	Febrero	1.314	1.170	1.336	1.361	1.298	1.345	1.201	1.244	1.165
	Marzo	1.315	1.334	1.335	1.362	1.342	1.356	1.034	1.219	1.105
	Abril	1.314	1.364	1.365	1.350	1.322	1.364	987	1.233	1.156
	Mayo	1.303	1.360	1.350	1.330	1.322	1.345	1.045	1.204	1.140
	Junio	1.305	1.352	1.346	1.349	1.314	1.345	1.135	1.226	1.156
	Julio	1.349	1.345	1.353	1.373	1.371	1.387	1.152	1.261	1.074
	Agosto	1.365	1.397	1.374	1.381	1.368	1.399	1.192	1.289	1.168
	Septiembre	1.353	1.336	1.357	1.359	1.356	1.409	1.165	1.282	1.286
	Octubre	1.354	1.370	1.322	1.352	1.367	1.408	1.131	1.273	1.293
	Noviembre	1.358	1.220	1.322	1.353	1.384	1.417	1.190	1.282	1.195
	Diciembre	1.312	1.096	1.329	1.337	1.338	1.371	1.178	1.224	1.174
2018 (p)	Enero	1.251	1.139	1.272	1.290	1.280	1.291	1.122	1.171	1.106
Variación acumulada 2017 - 2018 (%)		-5,1	-3,8	-4,7	-2,0	-5,0	-5,9	1,0	-5,8	-0,4

Fuente: elaborado por Odepa con información Afech A.G.
Nota: (p) indica cifras provisorias.

Gráfico 4
Precio promedio de novillo gordo a productor en la Región de Los Lagos
Período ene 2010 - ene 2018
(Pesos nominales sin IVA)

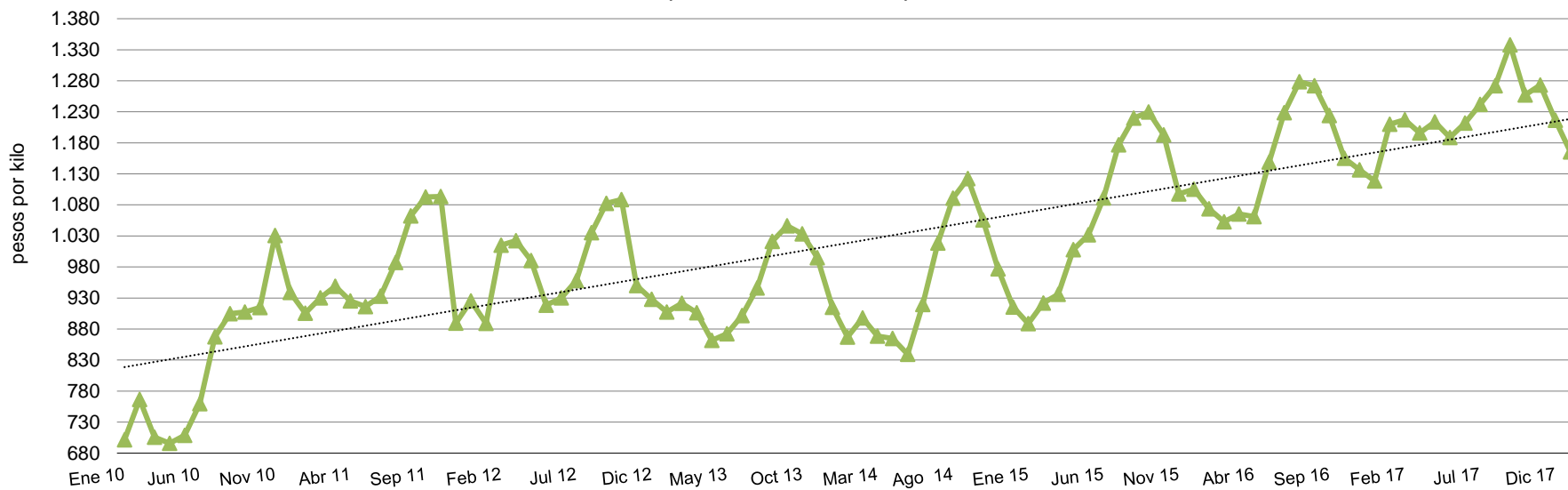

Fuente: elaborado por Odepa con información de Afech A.G.

Gráfico 5
Precio promedio de novillo gordo a productor en la Región de Los Lagos
Período ene 2014 - ene 2018
(En pesos reales de enero 2018)

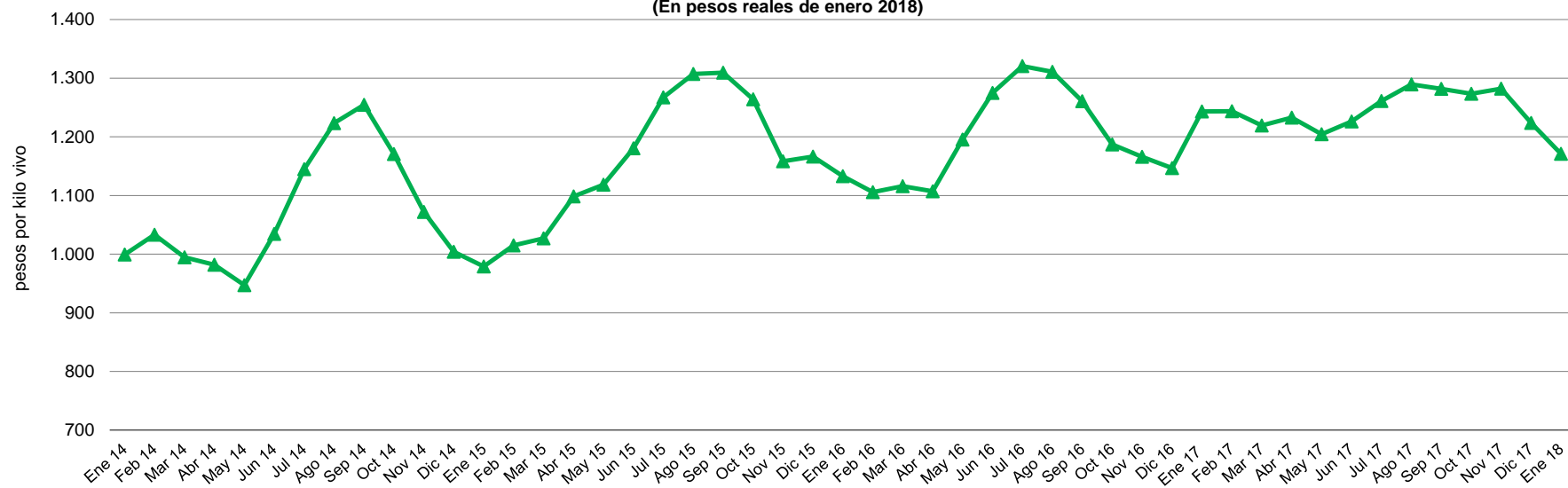

Fuente: elaborado por Odepa con información de Afech A.G.

Gráfico 6
Precio nominal promedio nacional del ganado bovino para faena
Período ene 2017 - ene 2018
(Pesos por kilo vivo)

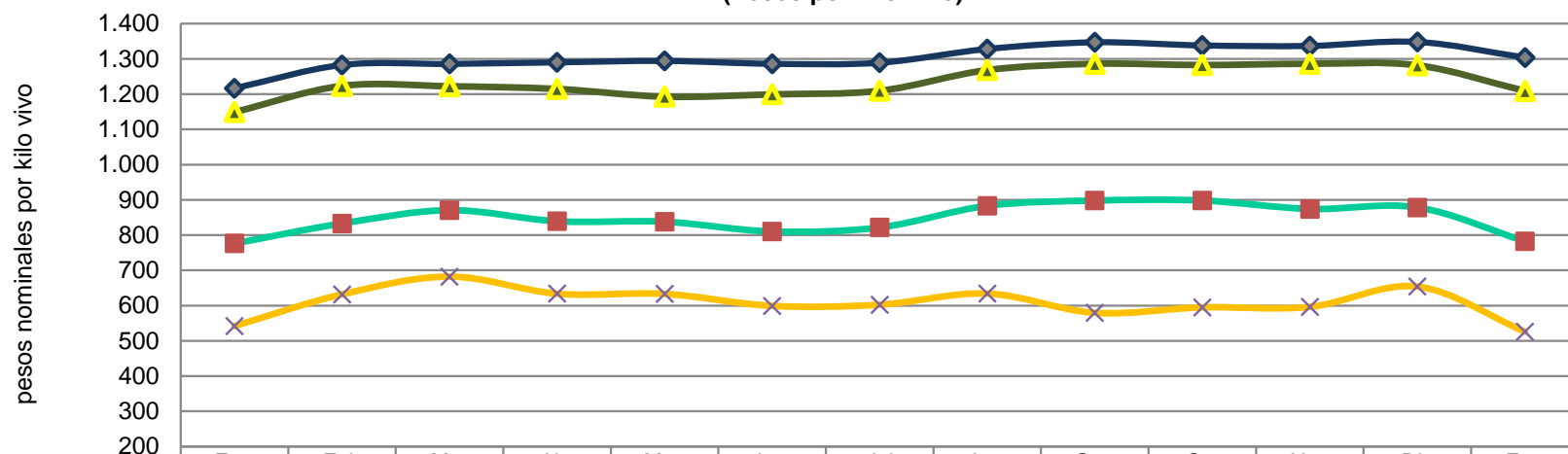

	Ene	Feb	Mar	Abr	May	Jun	Jul	Ago	Sep	Oct	Nov	Dic	Ene
◆ Novillo gordo	1.216	1.283	1.286	1.290	1.294	1.286	1.289	1.328	1.347	1.338	1.337	1.348	1.304
■ Vaca gorda	776	833	871	839	838	810	822	883	898	898	874	878	782
▲ Vaquilla gorda	1.149	1.223	1.222	1.215	1.193	1.199	1.209	1.268	1.286	1.282	1.286	1.282	1.209
× Vaca carnaza	542	632	682	634	633	599	603	634	579	595	596	654	526

Fuente: elaborado por Odepa con información de Afech A.G.

Gráfico 7
Precio nominal promedio nacional del ganado bovino para engorda y crianza
Período ene 2017 - ene 2018
(Pesos de kilo vivo)

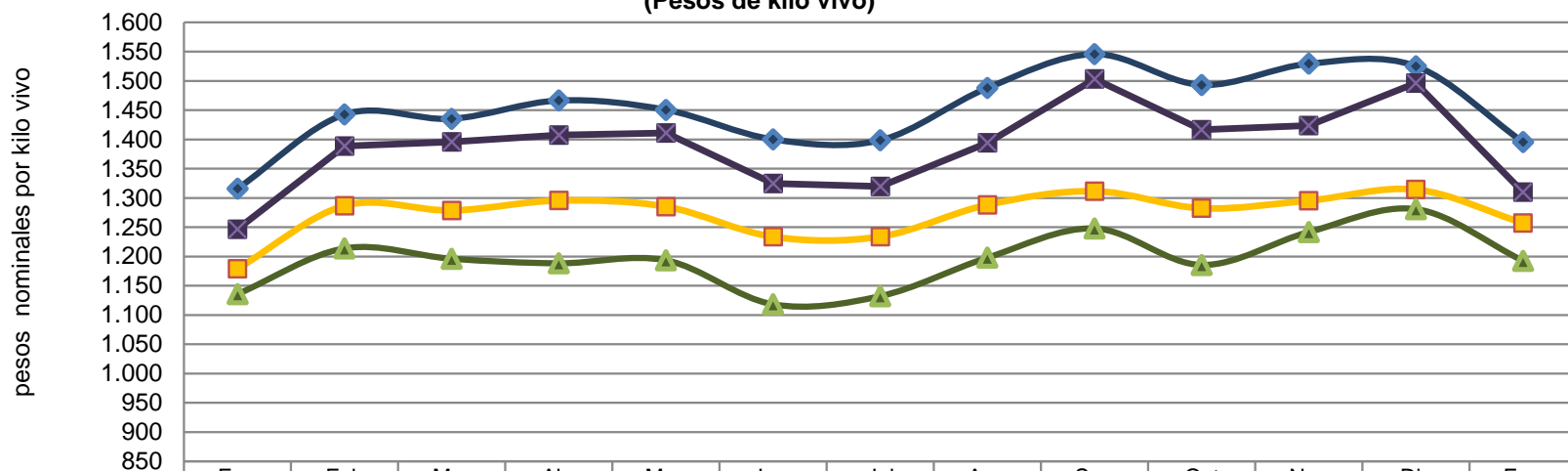

	Ene	Feb	Mar	Abr	May	Jun	Jul	Ago	Sep	Oct	Nov	Dic	Ene
◆ Terneros	1.316	1.443	1.435	1.466	1.451	1.400	1.399	1.488	1.546	1.493	1.529	1.525	1.395
■ Novillo engorda	1.179	1.287	1.279	1.296	1.285	1.234	1.234	1.288	1.312	1.282	1.295	1.314	1.257
▲ Vaquilla engorda	1.136	1.214	1.196	1.188	1.193	1.118	1.132	1.198	1.248	1.185	1.242	1.281	1.193
✕ Terneras	1.247	1.388	1.396	1.408	1.411	1.325	1.319	1.394	1.503	1.416	1.423	1.496	1.310

Fuente: elaborado por Odepa con información de Afech A.G.

Gráfico 8
Evolución mensual del precio real de la carne en vara categoría "V"
Santiago - precios de enero 2018
Período ene 2014 - ene 2018
(Pesos por kilo)

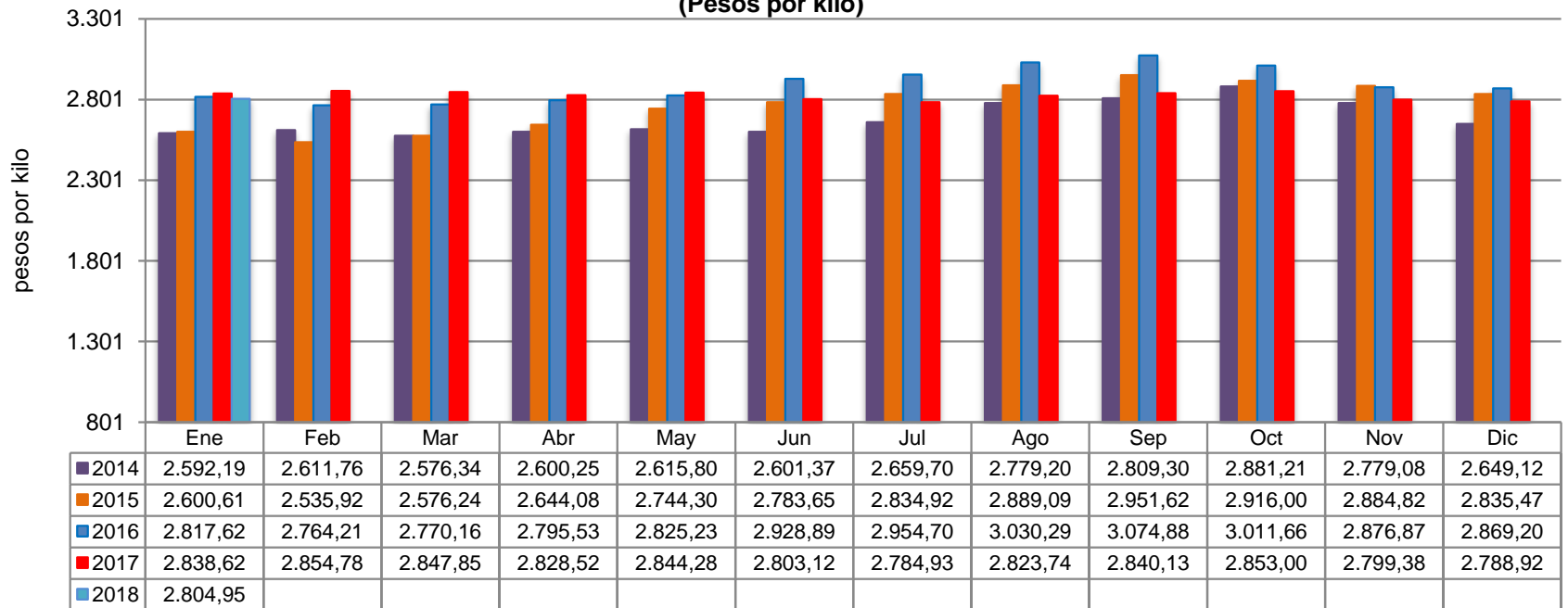

Fuente: Odepa.

Cuadro 7
Exportaciones de carne de bovino por destino

País de destino	Cantidad (toneladas)				Valor (miles de USD FOB)					USD/tonelada		
	2017	Enero			2017	Enero				Enero		
		2017	2018	Var. 18/17 (%)		2017	2018	Var. 18/17 (%)	Part. 2018 (%)	2017	2018	Var. 18/17 (%)
China	4.195	327	481	47,1	14.242	1.075	1.893	76,1	55,7	3.287	3.936	19,7
Canadá	1.024	43	111	158,1	3.793	143	428	199,3	12,6	3.326	3.856	15,9
Cuba	489	8	92	1050	1.907	29	386	1231	11,4	3.625	4.196	15,7
Corea del Sur	447	42	34	-19	1.686	159	160	0,6	4,7	3.786	4.706	24,3
Colombia	297	13	29	123,1	1.592	73	156	113,7	4,6	5.615	5.379	-4,2
Costa Rica	446	21	20	-4,8	2.160	98	94	-4,1	2,8	4.667	4.700	0,7
España	144	5	4	-20	2.825	72	89	23,6	2,6	14.400	22.250	54,5
Alemania	45	2	4	100	881	27	80	196,3	2,4	13.500	20.000	48,1
Terr francés en Australia	0	0	10		0	0	67		2		6.700	
Reino Unido	2	0	2		43	0	20		0,6		10.000	
SUB - TOTAL	7.089	461	787	70,7	29.130	1.676	3.373	101,3	99,1	3.636	4.286	17,9
OTROS PAÍSES	428	109	4	-96,3	2.717	636	28	-95,6	0,9	5.835	7.000	20,0
TOTAL	7.517	570	791	38,8	31.846	2.312	3.401	47,1	100	4.056	4.300	6,0

Fuente: elaborado por Odepa con información del Servicio Nacional de Aduanas.

Nota: cifras sujetas a actualizaciones.

Cuadro 8								
Exportaciones de carne de bovino por principales productos y destino								
País de destino	Código	Producto	Cantidad (toneladas)			Valor (miles USD FOB)		
			2017	Enero		2017	Enero	
				2017	2018		2017	2018
Alemania	02012000	Carne bovina en trozos sin deshuesar, fresca o refrigerada	1,8	1,8	0,0	27,3	27,3	0,0
Francia			0,5	0,0	0,0	9,7	0,4	0,0
Reino Unido			0,2	0,0	0,1	3,9	0,0	0,8
Grecia			0,1	0,0	0,0	1,0	0,0	0,0
España			13,4	0,2	0,6	338,9	3,5	12,9
Suecia			0,1	0,0	0,0	6,0	0,0	0,0
Costa Rica			0,4	0,0	0,0	3,3	0,0	0,0
Subtotal			16,6	2,1	0,7	390,1	31,1	13,7
Alemania	02013000	Carne bovina deshuesada fresca o refrigerada (total)	43,3	0,0	4,1	854,2	0,0	80,3
Perú			0,2	0,0	0,1	3,1	0,0	2,2
Francia			5,8	0,1	0,0	122,5	2,4	0,0
Reino Unido			1,6	0,0	2,0	39,2	0,0	18,7
Colombia			1,6	0,3	0,0	48,2	8,0	0,0
Holanda			0,6	0,0	0,0	14,9	0,0	0,0
Suiza			2,5	0,0	0,0	132,4	0,0	0,0
España			129,9	5,2	3,7	2.479,0	68,1	75,7
Suecia			3,4	0,6	0,0	116,8	21,3	0,0
Estados Unidos			73,8	37,2	0,0	585,0	241,4	0,0
Canadá	0,4	0,0	0,0	3,5	0,0	0,0		
Costa Rica	5,9	0,0	0,0	48,6	0,0	0,0		
Subtotal			269,1	43,4	9,9	4.447,3	341,2	176,8
Perú	2022000	Carne bovina los demás cortes (trozos) sin deshuesar, congeladas	0,1	0,0	0,0	1,9	0,0	0,0
China			3.078,0	204,6	310,7	8.819,7	560,1	980,4
Corea del Sur			275,9	25,6	20,6	880,9	78,2	93,1
Japón			0,0	0,0	0,0	0,1	0,0	0,0
Cuba			3,0	0,0	0,1	18,6	0,0	0,6
Holanda			1,3	0,0	0,0	10,2	0,0	0,0
Canadá			6,9	0,0	0,0	33,3	0,0	0,0
Costa Rica	63,8	3,8	3,8	211,4	12,5	16,2		
Subtotal			3.429,0	234,0	335,2	9.976,2	650,7	1.090,2
Terr francés en Australia	02023000	Carne bovina deshuesada congelada (total)	0,0	0,0	10,3	0,0	0,0	66,6
Panamá			21,6	0,0	0,0	185,4	0,0	0,0
Perú			21,0	0,0	1,0	123,3	0,0	13,2
China			1.117,5	122,6	170,0	5.422,4	514,7	912,2
Hong Kong			1,9	0,0	0,0	6,0	0,0	0,0
Francia			6,1	0,0	0,0	38,9	0,0	0,0
Colombia			295,3	12,6	29,4	1.544,0	65,0	155,8
Grecia			1,5	0,0	0,0	18,5	0,0	0,0
Corea del Sur			170,7	16,6	13,3	805,1	81,0	66,6
Japón			12,2	2,4	1,2	131,4	9,8	13,9
Cuba			485,7	8,0	92,2	1.888,4	29,2	385,7
Holanda			37,0	10,5	0,0	213,0	34,8	0,0
España			0,7	0,0	0,0	7,4	0,0	0,0
Estados Unidos			238,8	58,5	0,0	996,6	325,6	0,0
Canadá	1.016,5	42,6	110,7	3.755,7	142,8	427,8		
Costa Rica	376,0	16,8	16,7	1.896,7	85,6	78,0		
Subtotal			3.802,4	290,6	444,8	17.032,8	1.288,5	2.119,8
Total general			7.517,0	570,0	790,6	31.846,3	2.311,6	3.400,6

Fuente: elaborado por Odepa con información del Servicio Nacional de Aduanas.
Nota: cifras sujetas a actualizaciones.

Cuadro 9								
Exportaciones de subproductos bovinos por tipo y destino								
País de destino	Código	Producto	Cantidad (toneladas)			Valor (miles USD FOB)		
			2017	Enero		2017	Enero	
				2017	2018		2017	2018
México	02062100	Despojos comestibles, lenguas de bovinos congeladas	14,7	0,0	6,2	128,4	0,0	45,7
Corea del Sur			0,1	0,0	0,0	0,9	0,0	0,0
Japón			347,6	47,0	11,2	3.124,8	479,5	87,4
Subtotal			362,4	47,0	17,4	3.254,1	479,5	133,1
México	02062900	Los demás despojos comestibles de bovinos, congelados	170,7	16,1	13,6	252,4	22,0	18,7
Perú			115,2	0,0	19,0	156,7	0,0	25,7
China			0,1	0,1	0,0	0,2	0,2	0,0
Hong Kong			339,7	12,4	1,4	823,6	24,5	3,0
Corea del Sur			172,7	16,6	13,0	477,4	49,5	36,9
Japón			143,5	21,6	6,2	559,3	69,8	29,9
Canadá			4,4	0,0	0,0	13,8	0,0	0,0
Subtotal			946,2	66,7	53,3	2.283,5	166,0	114,3
Terr francés en Australia	16025000	Las demás preparaciones de bovinos, incluidas las mezclas	0,0	0,0	1,0	0,0	0,0	4,7
Perú			24,3	0,0	0,0	126,9	0,0	0,0
Colombia			3,1	0,0	0,0	20,6	0,0	0,0
Cuba			442,3	12,3	53,6	1.252,4	36,0	153,0
Senegal			48,2	0,0	0,0	86,7	0,0	0,0
Costa Rica			10,0	0,0	0,0	56,7	0,0	0,0
Subtotal			528,0	12,3	54,6	1.543,3	36,0	157,7
Total general			1.836,5	126,1	125,3	7.080,8	681,5	405,1

Fuente: elaborado por Odepa con información del Servicio Nacional de Aduanas.

Nota: cifras sujetas a actualizaciones.

Cuadro 10								
Chile. Exportaciones de cueros por producto y destino								
País de destino	Código	Producto	Cantidad (toneladas)			Valor (miles USD FOB)		
			2017	Enero		2017	Enero	
				2017	2018		2017	2018
Italia	41012000	Cueros y pieles enteras, en bruto, de bovinos y equinos hasta 8 kg secas, 10 kg para salados secos y 16 kg para los frescos, salados verdes (húmedos) o conservados de otro modo	14,8	0,0	0,0	63,5	0,0	0,0
Croacia			20,1	0,0	0,0	25,6	0,0	0,0
Subtotal			34,9	0,0	0,0	89,2	0,0	0,0
Italia	41015000	Cueros y pieles enteras, en bruto, de bovinos y equinos de peso unitario > a 16 kg	1.841,6	79,6	288,5	2.469,8	95,3	393,9
India			22,2	0,0	0,0	27,8	0,0	0,0
México			485,1	39,3	119,3	666,2	48,9	155,7
China			1.236,1	189,6	22,7	1.452,1	225,3	26,9
Croacia			190,9	20,0	58,2	232,2	24,6	73,3
Albania			19,3	0,0	0,0	29,2	0,0	0,0
Bélgica			214,6	0,0	24,2	247,5	0,0	27,1
Hong Kong			102,0	0,0	0,0	151,6	0,0	0,0
Bosnia - Herzegovina			89,6	23,9	0,0	110,9	25,4	0,0
Reino Unido			20,2	0,0	0,0	20,4	0,0	0,0
Turquía			123,3	0,0	59,5	145,6	0,0	69,2
Japón			44,8	0,0	21,1	64,9	0,0	26,9
Ecuador			36,9	0,0	0,0	49,2	0,0	0,0
Portugal			473,8	39,8	20,3	703,1	58,9	28,6
Tailandia			923,5	60,0	20,4	1.192,7	75,4	25,9
España			265,2	0,0	0,0	313,1	0,0	0,0
Singapur			90,9	0,0	0,0	138,2	0,0	0,0
Polonia	0,0	0,0	23,0	0,0	0,0	37,5		
Subtotal	6.180,1	452,3	657,4	8.014,5	553,8	864,9		
Vietnam	41041100	Cueros y pieles curtidos de bovinos o equinos, en estado húmedo (incluido el <i>wet blue</i> , plena flor sin dividir; divididos con la flor)	204,3	17,2	0,0	266,8	23,0	0,0
Italia			2.451,2	120,6	359,6	6.270,1	363,8	865,5
India			55,9	0,0	21,4	169,6	0,0	67,1
México			112,9	0,0	21,5	283,8	0,0	44,6
Brasil			189,5	0,0	47,5	539,9	0,0	123,1
China			1.007,1	200,7	33,3	2.915,0	459,8	41,4
Taiwán			97,8	0,0	0,0	353,5	0,0	0,0
Hong Kong			87,9	0,0	0,0	375,1	0,0	0,0
Sudáfrica			72,2	0,0	0,0	177,0	0,0	0,0
Colombia			1,4	0,0	0,0	31,3	0,0	0,0
Ucrania			20,9	0,0	0,0	50,1	0,0	0,0
Turquía			0,0	0,0	23,2	0,0	0,0	84,0
otros (país desconocido)			18,2	0,0	0,0	19,5	0,0	0,0
El Salvador			19,8	19,8	0,0	73,0	73,0	0,0
Haití			100,7	0,0	0,0	270,9	0,0	0,0
Holanda	0,0	0,0	22,4	0,0	0,0	53,7		
España	36,1	0,0	0,0	99,7	0,0	0,0		
Subtotal	4.475,8	358,3	528,9	11.895,3	919,6	1.279,3		
Vietnam	41041900	Los demás cueros y pieles curtidos de bovinos o equinos, en estado húmedo (incluido el <i>wet blue</i>)	403,6	73,8	0,0	540,8	98,0	0,0
China			512,8	0,0	51,0	759,1	0,0	65,2
Subtotal	916,4	73,8	51,0	1.300,0	98,0	65,2		
Total general			11.607,2	884,5	1.237,2	21.299,0	1.571,4	2.209,4

Fuente: elaborado por Odepa con información del Servicio Nacional de Aduanas.

Nota: cifras sujetas a actualizaciones.

Cuadro 11
Importaciones de carne de bovino por origen

País de origen	Cantidad (toneladas)				2017	Valor (miles de USD CIF)				USD/tonelada		
	2017	Enero				2017	Enero			Enero		
		2017	2018	Var. 18/17 (%)			2017	2018	Var. 18/17 (%)	Part. 2018 (%)	2017	2018
Brasil	62.928	4.167	6.881	65,1	289.598	19.428	31.171	60,4	37,7	4.662	4.530	-2,8
Paraguay	93.587	6.656	6.123	-8	444.352	32.791	31.154	-5	37,7	4.927	5.088	3,3
Argentina	27.980	2.140	2.081	-2,8	164.182	13.053	12.965	-0,7	15,7	6.100	6.230	2,1
Estados Unidos	8.662	786	732	-6,9	56.213	3.826	5.310	38,8	6,4	4.868	7.254	49,0
Uruguay	5.129	248	337	35,9	29.676	1.423	1.939	36,3	2,3	5.738	5.754	0,3
Canadá	413	0	14		2.716	5	86	1620	0,1		6.143	
Australia	0	0	0		1	0	0		0			
Holanda	0	0	0		3	0	0		0			
Chile	45	0	0		206	0	0		0			
Colombia	98	0	0		489	0	0		0			
SUB - TOTAL	198.843	13.997	16.168	15,5	987.437	70.526	82.625	17,2	100	5.039	5.110	1,4
OTROS PAISES		0	1			-1	1		0			
TOTAL	198.843	13.997	16.169	15,5	987.437	70.525	82.626	17,2	100	5.039	5.110	1,4

Fuente: elaborado por Odepa con información del Servicio Nacional de Aduanas.

Nota: cifras sujetas a actualizaciones.

Cuadro 12
Importaciones de carne de bovino por producto y origen

País de origen	Código	Producto	Cantidad (toneladas)			Valor (miles USD CIF)		
			2017	Enero		2017	Enero	
				2017	2018		2017	2018
Paraguay	02012000	Carne bovina en trozos sin deshuesar, fresca o refrigerada	23,8	0,0	0,0	79,8	0,0	0,0
Estados Unidos			379,2	12,5	15,6	2.674,0	82,5	140,7
Subtotal			403,0	12,5	15,6	2.753,8	82,5	140,7
Australia	02013000	Carne bovina deshuesada, fresca o refrigerada (total)	0,0	0,0	0,0	0,8	0,0	0,0
Brasil			52.933,8	3.524,7	5.506,8	250.076,5	16.814,0	26.373,5
Argentina			27.285,0	2.065,8	2.055,9	161.470,5	12.725,9	12.884,7
Colombia			97,9	0,0	0,0	489,4	0,0	0,0
Uruguay			4.727,6	223,3	313,2	27.798,4	1.287,2	1.851,4
Paraguay			84.337,3	6.204,1	5.925,3	415.168,5	31.221,1	30.542,0
Estados Unidos			6.686,1	729,6	226,7	41.547,3	3.350,0	1.709,5
Canadá			297,7	0,4	14,4	1.637,8	4,9	85,5
Subtotal			176.365,4	12.748,0	14.042,3	898.189,2	65.403,1	73.446,5
Estados Unidos	02022000	Carne bovina, los demás cortes (trozos) sin deshuesar, congelada	250,8	10,0	0,2	1.734,6	69,8	2,3
Canadá			56,5	0,0	0,0	421,1	0,0	0,0
Subtotal			307,3	10,0	0,2	2.155,7	69,8	2,3
Chile	02023000	Carne bovina deshuesada congelada (total)	45,3	0,0	0,0	205,7	0,0	0,0
Brasil			9.994,0	642,3	1.374,5	39.521,2	2.614,4	4.797,5
Argentina			695,4	74,6	25,1	2.711,3	326,8	80,6
Uruguay			401,1	24,5	24,0	1.877,4	135,5	87,6
Holanda			0,2	0,0	0,0	3,3	0,0	0,0
Paraguay			9.225,9	451,4	197,9	29.104,1	1.569,4	612,4
Estados Unidos			1.346,3	34,2	489,6	10.257,6	323,4	3.458,0
Canadá			59,3	0,0	0,0	657,4	0,0	0,0
Subtotal			21.767,5	1.227,0	2.111,1	84.337,9	4.969,5	9.036,1
Total general			198.843	13.997	16.169	987.437	70.525	82.626

Fuente: elaborado por Odepa con información del Servicio Nacional de Aduanas.

Nota: cifras sujetas a actualizaciones.

Cuadro 13
Importaciones de subproductos bovinos por tipo y origen

País de origen	Código	Producto	Cantidad (toneladas)			Valor (miles USD CIF)		
			2017	Enero		2017	Enero	
				2017	2018		2017	2018
Estados Unidos	02062200	Despojos comestibles, hígados de bovinos congelados	1.293,9	21,6	24,0	1.111,8	16,2	18,3
Canadá			437,6	24,9	47,7	353,2	18,0	37,4
Subtotal			1.731,5	46,6	71,7	1.465,0	34,2	55,7
Estados Unidos	02062900	Los demás despojos comestibles de bovinos, congelados	191,8	0,0	0,0	389,5	0,0	0,0
Canadá			18,8	0,0	0,0	44,1	0,0	0,0
Subtotal			210,5	0,0	0,0	433,6	0,0	0,0
Alemania	16025000	Las demás preparaciones de bovinos, incluidas las mezclas	0,2	0,2	0,0	0,9	0,9	0,0
México			764,8	86,8	0,0	2.840,2	550,6	0,0
Brasil			305,5	21,9	17,4	1.632,2	128,8	108,6
Argentina			53,0	0,0	0,0	258,4	0,0	0,0
Reino Unido			0,0	0,0	0,0	0,1	0,0	0,0
Corea del Sur			0,2	0,0	0,0	0,4	0,0	0,0
Uruguay			0,0	0,0	0,0	0,8	0,0	0,0
España			55,0	8,5	7,3	269,7	42,3	37,7
Estados Unidos			258,1	28,4	19,2	1.402,5	94,4	129,3
Subtotal			1.436,8	145,8	43,9	6.405,2	817,1	275,6
Total general			3.378,8	192,4	115,6	8.303,8	851,3	331,3

Fuente: elaborado por Odepa con información del Servicio Nacional de Aduanas.

Nota: cifras sujetas a actualización.

Cuadro 14								
Importaciones de cueros por tipo y origen								
País de origen	Código	Producto	Cantidad (toneladas)			Valor (miles USD CIF)		
			2017	Enero		2016	Enero	
				2016	2017		2016	2017
Chile	41015000	Cueros y pieles enteras, en bruto, de bovinos y equinos de peso unitario > a 16 kg	20,2	0,0	0,0	32,3	0,0	0,0
Argentina			102,4	0,0	24,8	154,8	0,0	37,9
Subtotal			122,6	0,0	24,8	187,1	0,0	37,9
Australia	41041100	Cueros y pieles curtidos de bovinos o equinos, en estado húmedo (incluido el <i>wet blue</i> , plena flor sin dividir; divididos con la flor)	88,9	0,0	0,0	523,6	0,0	0,0
Brasil			0,8	0,8	0,0	12,9	12,9	0,0
Argentina			19,2	0,0	0,0	104,3	0,0	0,0
Bolivia			0,1	0,0	0,0	1,2	0,0	0,0
Turquía			3,2	0,0	0,0	18,8	0,0	0,0
Ecuador			32,0	0,0	0,0	99,2	0,0	0,0
Paraguay			2,3	0,0	0,0	6,6	0,0	0,0
Subtotal			146,5	0,8	0,0	766,4	12,9	0,0
Australia	41041900	Los demás cueros y pieles curtidos de bovinos o equinos, en estado húmedo (incluido el <i>wet blue</i>)	3,7	0,0	0,0	6,1	0,0	0,0
Brasil			40,4	19,8	0,0	27,2	12,7	0,0
Argentina			6,5	0,0	0,0	22,2	0,0	0,0
Bolivia			17,7	0,0	0,0	73,7	0,0	0,0
Subtotal			68,3	19,8	0,0	129,2	12,7	0,0
Total general			337,4	20,5	24,8	1.082,7	25,6	37,9

Fuente: elaborado por Odepa con información del Servicio Nacional de Aduanas.
Nota: cifras sujetas a actualizaciones.

Cuadro 15
Exportación de animales en pie

Pais de destino	Número de Cabezas				VALOR (MILES DE US\$ FOB)			
	Enero				Enero			
	2016	2017	2018	Total general	2016	2017	2018	Total general
China	0	2492	0	2.492	0	3.112	0	3.112
Perú	0	476	0	476	0	697	0	697
Turquía	6424	0	0	6.424	4.704	0	0	4.704
Total general	6.424	2.968	0	9.392	4.704	3.809	0	8.513

Fuente: elaborado por Odepa con información del Servicio Nacional de Aduanas e INE.

Gráfico 9
Importaciones mensuales de carne de bovino
Período ene 2015 - ene 2018
(Toneladas)

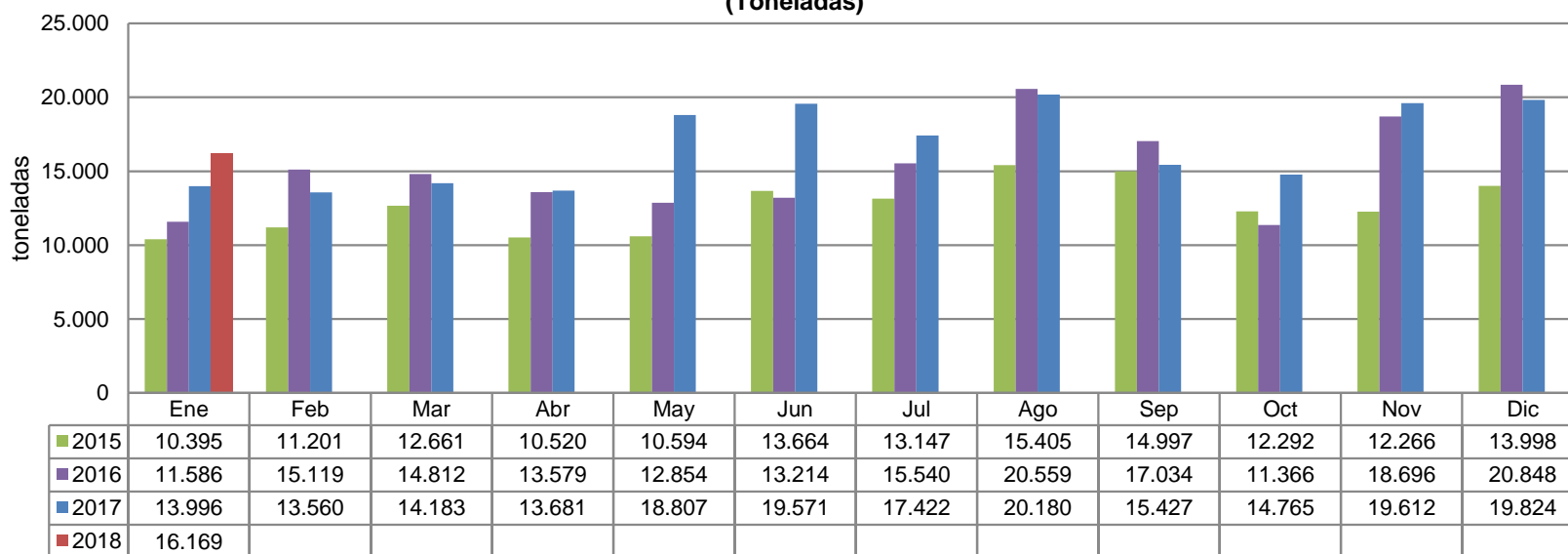

Fuente: elaborado por Odepa con datos del Servicio Nacional de Aduanas.
 Nota: cifras sujetas a actualizaciones.

Gráfico 10
Precios mensuales de novillo vivo en países del Mercosur y Chile. Período ene 2014 - dic 2017
(USD/Kg vivo)

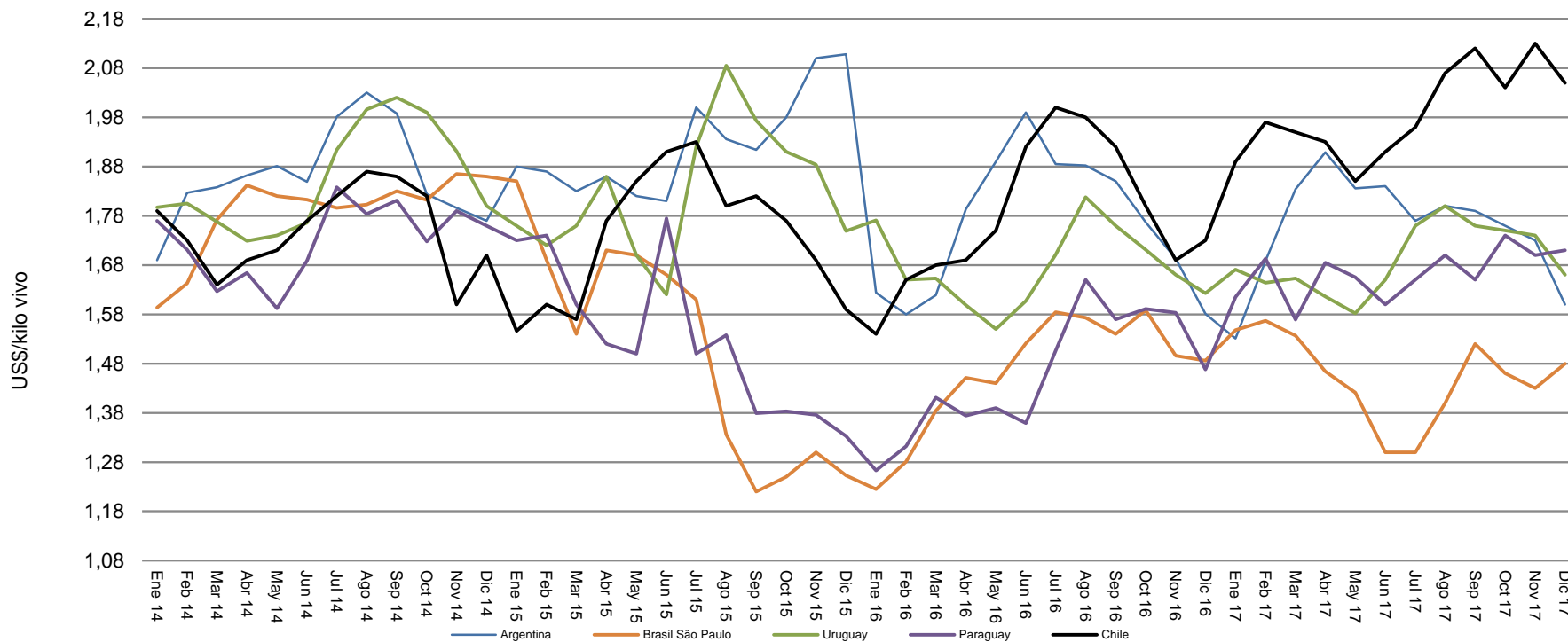

Fuente: elaborado por Odepa con información del Ministerio de Agroindustria de Argentina y AFECH A.G

Cuadro 16
Disponibilidad aparente de carnes por habitante
Período 2001-2016
(Kilos)

Año	Bovino	Ovino	Porcino	Aves	Otras	Total
2001	22,1	0,4	17,9	29,4	0,7	70,5
2002	22,1	0,4	19,4	27,6	0,7	70,2
2003	23,1	0,3	19,1	27,7	0,6	70,8
2004	24,3	0,3	18,4	30,8	0,6	73,7
2005	25,3	0,2	19,4	30,5	0,5	75,0
2006	22,1	0,3	22,6	34,1	0,6	79,0
2007	23,9	0,3	23,6	33,3	0,5	81,0
2008	22,2	0,4	25,1	33,4	0,5	81,2
2009	22,6	0,3	24,1	32,0	0,4	79,1
2010	23,8	0,2	24,4	33,4	0,4	81,9
2011	21,7	0,3	25,6	36,7	0,5	84,7
2012	22,5	0,3	27,0	36,9	0,5	87,2
2013	24,4	0,2	26,7	37,3	0,4	89,4
2014	24,9	0,2	24,2	37,0	0,4	87,2
2015	24,3	0,2	23,6	38,9	0,5	87,5
2016	26,7	0,2	23,7	41,2	0,4	92,2

Nota: otras carnes comprende equino y caprino. La estimación no considera cambios de *stock*, por lo cual las cifras de disponibilidad aparente son sólo aproximadas. Corresponden a kilos netos, con o sin hueso, salvo en el caso de la carne bovina, en que se ha efectuado la equivalencia a carne en vara.

Fuente: elaborado por Odepa con información del Servicio Nacional de Aduanas e INE.