ODEPA
Ministerio de Agricultura
Gobierno de Chile

CHILE LO HACEMOS TODOS

Boletín del vino

Elige vivir sano

www.eligevivirsano.cl

Diciembre de 2018

Boletín del vino: producción, precios y comercio exterior
Avance a noviembre de 2018

María José Pizarro

Publicación de la Oficina de Estudios y Políticas Agrarias (Odepa)
del Ministerio de Agricultura, Gobierno de Chile

Directora y Representante Legal
María Emilía Undurraga Marimón

Se puede reproducir total o parcialmente citando la fuente

Teatinos 40, piso 8. Santiago, Chile

Teléfono :(56- 2) 3973000

Fax :(56- 2) 3973111

www.odepa.gob.cl

CONTACTO SIAC
800 360 990
Sistema Integral de Información y Atención Ciudadana

INFORMATIVO PRODUCIDO Y EDITADO POR ODEPA | TEATINOS 40 | PISO 8 | SANTIAGO DE CHILE |
FONO CONSULTA: 800 360 990 FONO MESA CENTRAL:(56-2) 23973000 | odepa@odepa.gob.cl

"Se autoriza la reproducción total o parcial de la información citando la fuente ©Odepa".

NO CUIDO EL AGUA | Cuidemos nuestro planeta

www.odepa.gob.cl

TABLA DE CONTENIDO

Cuadros	Descripción	Página
	Comentarios	4
Nº 1	Exportaciones de vinos y mostos. 2017 - 2018	5
Nº 2	Exportaciones de vino embotellado por rangos de precios. 2015 - 2017	9
Nº 3	Exportaciones de vino a granel por rangos de precios. 2015 - 2017	9
Nº 4	Exportaciones de vinos y alcoholes según variedad	10
Nº 5.a.	Exportaciones de vinos con denominación de origen por país de destino	11
N° 5.b.	Exportaciones de vinos a granel por país de destino	11
N° 5.c.	Exportaciones de los demás vinos en envases entre 2 y 10 lts por país de destino	12
N° 5.d.	Exportaciones de vino espumoso por país de destino	12
Nº 6	Estadísticas y proyección del mercado del vino en Chile	17
Nº 7	Precios a productor de vino genérico tinto	18
Nº 8	Precios a productor de vino Cabernet	18
Nº 9	Precios a productor de vino País	18
Nº 10	Precios a productor de vino Semillón	18
Nº 11	Precios de uvas viníferas en la Región del Maule. Años 2015 - 2018	20
Nº 12	Precios de vinos en la Región del Maule. Años 2015 - 2018	21
N° 13	Precios nominales por kg de uva a productor en la provincia de Ñuble. Temp 2002/03 - 2016/17	22
Nº 14	Existencias por regiones al 31 de diciembre de cada año. Años 2015 - 2017	23
Nº 15	Existencias de vinos con DO por variedades. Años 2015 - 2017	23
Nº 16	Exportaciones de pisco y similares por país de destino	24
N° 17	Producción de vinos años 2017 y 2018, por regiones y categorías	25
N° 18	Evolución de la superficie plantada con vides. Período 2003 a 2016	27
N° 19	Plantaciones de vides para vinificación por cepajes blancos y tintos por regiones	27
N° 20	Evolución de la superficie plantada con los principales cepajes para exportación. 1995 - 2016	28

Gráficos	Descripción	Página
Nº 1	Evolución de las exportaciones de vino (total). Período 2000 a 2017	6
Nº 2	Evolución de los precios medios de los vinos chilenos exportados según categoría	6
Nº 3	Evolución de las exportaciones de vino embotellado. Período 2000 a 2017	7
Nº 4	Evolución de las exportaciones de vino a granel. Período 2000 a 2017	7
Nº 5	Evolución de las exportaciones de los demás vinos envasados. Período 2000 a 2017	8
Nº 6	Evolución de las exportaciones de vinos espumantes. Período 2000 a 2017	8
Nº 7	Exportaciones de vino embotellado por rangos de precios. 2015 - 2017	9
Nº 8	Exportaciones de vino a granel por rangos de precios. 2015 - 2017	9
Nº 9	Volumen de exportaciones de vino con denominación de origen	13
Nº 10	Valor de exportaciones de vino con denominación de origen	13
Nº 11	Precio medio de exportación de vino con denominación de origen (dólares por litro)	13
Nº 12	Precio medio de exportación de vino con denominación de origen (pesos por litro)	13
Nº 13	Volumen de exportaciones de vino a granel	14
Nº 14	Valor de exportaciones de vino a granel	14
Nº 15	Precio medio de exportación de vino a granel (dólares por litro)	14
Nº 16	Precio medio de exportación de vino a granel (pesos por litro)	14
N° 17	Volumen de exportaciones de los demás vinos en envases entre 2 y 10 lts	15
N° 18	Valor de exportaciones de los demás vinos en envases entre 2 y 10 lts	15
N° 19	Precio medio de exportación de los demás vinos en envases entre 2 y 10 lts (dólares por litro)	15
N° 20	Precio medio de exportación de los demás vinos en envases entre 2 y 10 lts (pesos por litro)	15
N° 21	Volumen de exportacionesn de vino espumoso	16
N° 22	Valor de exportaciones de vino espumoso	16
N° 23	Precio medio de exportación de vino espumoso (dólares por litro)	16
N° 24	Precio medio de exportación de vino espumoso (pesos por litro)	16
N° 25	Precios mensuales de vinos en el mercado nacional ($/arroba)	19
N° 26	Precios mensuales de vinos en el mercado nacional ($/litro)	19
N° 27	Evolución de las existencias de vinos años 1997 - 2017	23
N° 28	Producción de vinos con DO año por variedades. 2018	26
N° 29	Evolución de la producción de vinos por categorías	26
N° 30	Evolución de la superficie de vides, según cepajes	28
N° 31	Comparación de precios de vinos en Chile y Argentina	29

Las exportaciones que no son realizadas en la modalidad "a firme" pueden ser ajustadas de acuerdo al Informe de Variación de Valor (IVV), el cual afecta directamente a cada declaración de exportación en el mes en que fue efectuada. Por esta razón, las cifras de exportaciones pueden experimentar modificaciones cuando se aplican los IVV, ocasionando que se alteren los valores de exportación agregados varios meses después de la fecha en que los embarques fueron declarados.

Comentarios y noticias del sector

1. Exportaciones 2018

Entre los meses de enero y noviembre de 2018 se han exportado 880,4 millones de litros de vino, 8,8% menos que el mismo periodo del año anterior. Por otro lado, solo durante el mes de noviembre de 2018, esta disminución fue mayor, ya que las exportaciones alcanzaron los 84,3 millones d elitros, 25,9% menos que el año pasado. Las principales baja en los primeros once meses se observan en vino embotellado (4,2%), vino a granel (19,7%) y vinos espumosos (15,9%).

Efecto contrario se observa en el valor de las exportaciones, que han experimentado un aumento leve (0,5%) entre lo meses de enero y noviembre de 2018 con respecto al año anterior, alcanzando 1.913,4 millones de dólares. Esto implica un aumento de precio medio en el mismo periodo de 10,3%, liderado principalmente por el mosto a granel (36,1%). No obstante, esto no refleja lo ocurrido en el mes de noviembre, donde las exportaciones disminuyeron 16% en valor con respecto al mismo mes del año anterior, aunque aumentando el precio medio en 13,4% con respecto a noviembre de 2017.

En cuanto a valor de exportaciones,se observan aumentos en las categorías mosto a granel (42,4%), demás vinos en envases entre 2 y 10 lts. (8,8%), vinos con pulpa de frutas (6,8%) y los demás vinos envasados (4,1%). A su vez, se observan aumentos en el precio medio en todas las categorías durante el año, menos en vinos con pulpa de frutas (-8,2%). Adempas de en mosto a granel, ha aumentado fuertemente su precio medio el vino a granel (20,8%) y los demás vinos en envases etre 2 y 10 lts. (6,3%).

Cuadro 1. Exportaciones de vinos y mostos 2017 vs 2018										
	VOLUMEN - Millones de litros									
	Año 2017	Acumulado años 2017 y 2018			Meses			Acumulado 12 meses		
		Ene - Nov 2017	Ene - Nov 2018	% Variación	nov-17	nov-18	% Variación	Dic 16 - Nov 17	Dic 17 - Nov 18	% Variación
Vino embotellado	477,2	440,5	421,9	**-4,2%**	45,3	43,9	**-3,2%**	478,1	458,6	**-4,1%**
Vino a granel	393,9	365,1	293,2	**-19,7%**	49,4	23,4	**-52,6%**	398,0	322,0	**-19,1%**
Mosto a granel (a)	26,9	24,0	25,1	**4,6%**	2,8	2,7	**-3,8%**	22,4	45,3	**101,9%**
Mosto a granel (b)	*107,4*	*95,9*	*100,4*	***4,6%***	*11,2*	*10,8*	***-3,8%***	*89,7*	*123,1*	***37,2%***
Los demás vinos envasados	43,4	40,0	40,8	**2,0%**	5,1	4,1	**-19,6%**	45,7	44,2	**-3,4%**
Demás vinos en envases entre 2 y 10 lts.	19,6	18,5	19,0	**2,4%**	1,5	1,5	**0,1%**		20,1	
Vinos espumosos	5,4	5,0	4,2	**-15,9%**	1,0	0,5	**-52,3%**	5,3	4,6	**-11,9%**
Vinos con pulpa de frutas	1,0	0,92	1,07	**16,4%**	0,14	0,05	**-61,1%**	1,0	1,1	**16,5%**
TOTAL EXPORTACIONES VINOS (a)	**967,4**	**894,0**	**805,2**	**-9,9%**	**105,3**	**76,2**	**-27,7%**	**950,5**	**895,9**	**-5,7%**
TOTAL EXPORTACIONES VINOS (b)	***1.048,0***	***965,9***	***880,4***	***-8,8%***	***113,7***	***84,3***	***-25,9%***	***1.017,7***	***973,7***	***-4,3%***
	VALOR - Millones US$									
Vino embotellado	1.520,2	1.402,8	1.396,5	**-0,4%**	148,2	139,0	**-6,2%**	1.525,3	1.513,9	**-0,7%**
Vino a granel	340,1	311,5	302,1	**-3,0%**	46,5	24,3	**-47,7%**	337,3	330,8	**-1,9%**
Mosto a granel	57,0	50,1	71,3	**42,4%**	6,6	6,6	**-0,5%**	56,8	78,2	**37,7%**
Los demás vinos envasados	87,2	80,7	83,9	**4,1%**	10,2	8,6	**-15,9%**	91,7	90,5	**-1,4%**
Demás vinos en envases entre 2 y 10 lts.	36,9	34,5	37,6	**8,8%**	2,8	2,9	**3,5%**		39,9	
Vinos espumosos	21,9	19,9	17,6	**-11,9%**	3,6	2,0	**-45,6%**	21,1	19,5	**-7,3%**
Vinos con pulpa de frutas	4,4	4,14	4,43	**6,8%**	0,58	0,20	**-65,0%**	4,3	4,7	**7,5%**
TOTAL EXPORTACIONES VINOS	**2.067,7**	**1.903,6**	**1.913,4**	**0,5%**	**218,5**	**183,5**	**-16,0%**	**2.036,5**	**2.077,5**	**2,0%**
	PRECIO MEDIO - US$ / litro									
Vino embotellado	3,19	3,18	3,31	**3,9%**	3,27	3,17	**-3,1%**	3,19	3,30	**3,5%**
Vino a granel	0,86	0,85	1,03	**20,8%**	0,94	1,04	**10,3%**	0,85	1,03	**21,2%**
Mosto a granel (a)	2,12	2,09	2,84	**36,1%**	2,36	2,44	**3,5%**	2,53	1,73	**-31,8%**
Mosto a granel (b)	*0,53*	*0,52*	*0,71*	***36,1%***	*0,59*	*0,61*	***3,5%***	*0,63*	*0,64*	***0,4%***
Los demás vinos envasados	2,01	2,02	2,06	**2,0%**	2,00	2,09	**4,7%**	2,01	2,05	**2,1%**
Demás vinos en envases entre 2 y 10 lts.	1,88	1,87	1,98	**6,3%**	1,84	1,90	**3,4%**		1,99	
Vinos espumosos	4,02	3,99	4,19	**4,8%**	3,51	4,01	**14,0%**	4,00	4,20	**5,2%**
Vinos con pulpa de frutas	4,54	4,53	4,16	**-8,2%**	4,24	3,81	**-10,0%**	4,53	4,18	**-7,7%**
TOTAL EXPORTACIONES VINOS (a)	**2,14**	**2,13**	**2,38**	**11,6%**	2,07	2,41	**16,1%**	**2,14**	**2,32**	**8,2%**
TOTAL EXPORTACIONES VINOS (b)	***1,97***	***1,97***	***2,17***	***10,3%***	*1,92*	*2,18*	***13,4%***	***2,00***	***2,13***	***6,6%***

Fuente: **elaborado por ODEPA sobre la base de antecedentes del Servicio Nacional de Aduanas**

Nota: A partir de diciembre de 2015, en las exportaciones de mostos se agregó la glosa del Jugo de uva (incluido el mosto), código 20096000, como una forma de considerar todos los productos que inciden en el mercado del vino y, a partir de enero de 2017, se incorporó el código 220422, correspondiente a la glosa de "vinos en recipientes con capacidad superior a 2 lts. pero inferior o igual a 10 lts.". Reconociendo la importancia que ha adquirido esta modalidad de envases (tipo Bag in Box) en el comercio internacional de vinos. Anteriormente las transacciones en estos envases quedaban clasificadas dentro del código 22042990, correspondiente a "los demás vinos con capacidad mayor a 2 lts.", que comprende a los vinos a granel.

(a) Los volúmenes de las exportaciones de mostos están expresados o considerados en términos de producto concentrado.

(b) Los volúmenes de las exportaciones de mostos están expresados o considerados en términos de su producto base equivalente, es decir, no concentrado. Para la transformación se consideraron factores de conversión promedio (1 litro de producto concentrado es igual a 4 litros de mosto no cocncentrado).

Gráfico 1. Evolución de las exportaciones de vino (total).
Período 2000 a 2017

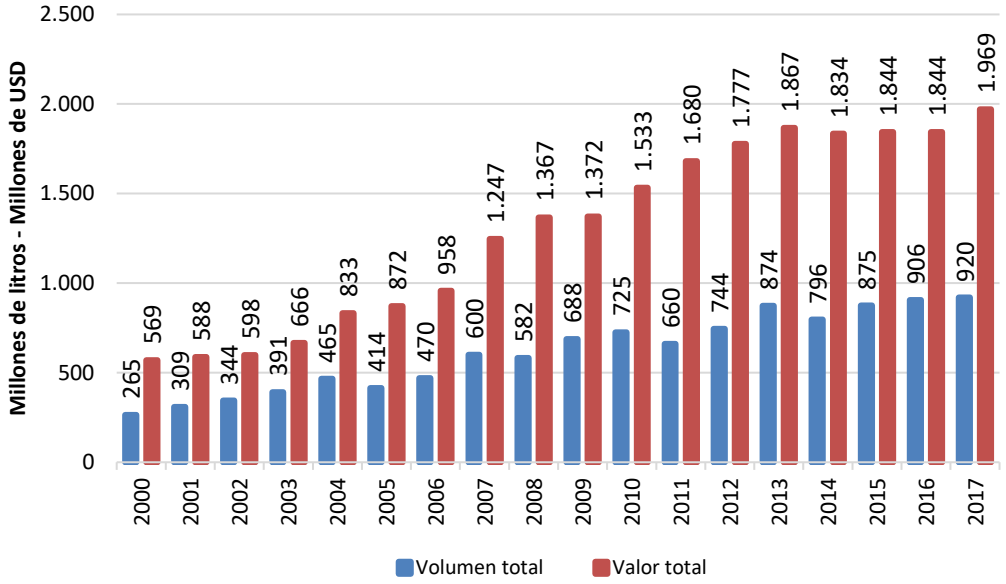

Fuente: elaborado por Odepa con antecedentes del Servicio Nacional de Aduanas

Gráfico 2. Evolución de los precios medios de los vinos chilenos exportados según categoría

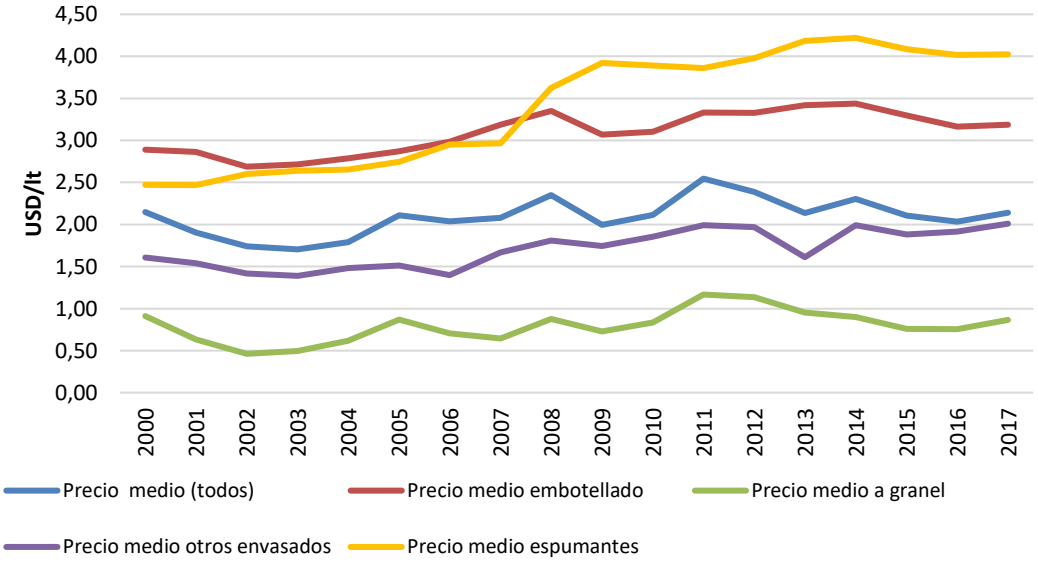

Fuente: elaborado por Odepa con antecedentes del Servicio Nacional de Aduanas

Gráfico 3. Evolución de las exportaciones de vino embotellado. Período 2000 - 2017

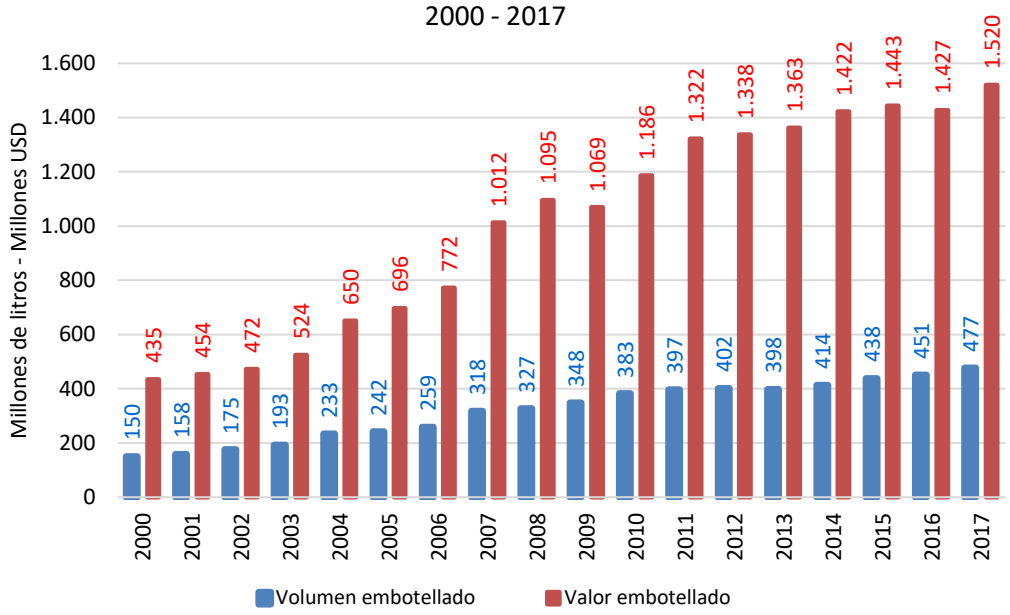

Fuente: elaborado por Odepa con antecedentes del Servicio Nacional de Aduanas

Gráfico 4. Evolución de las exportaciones de vino a granel. Período 2000 - 2017

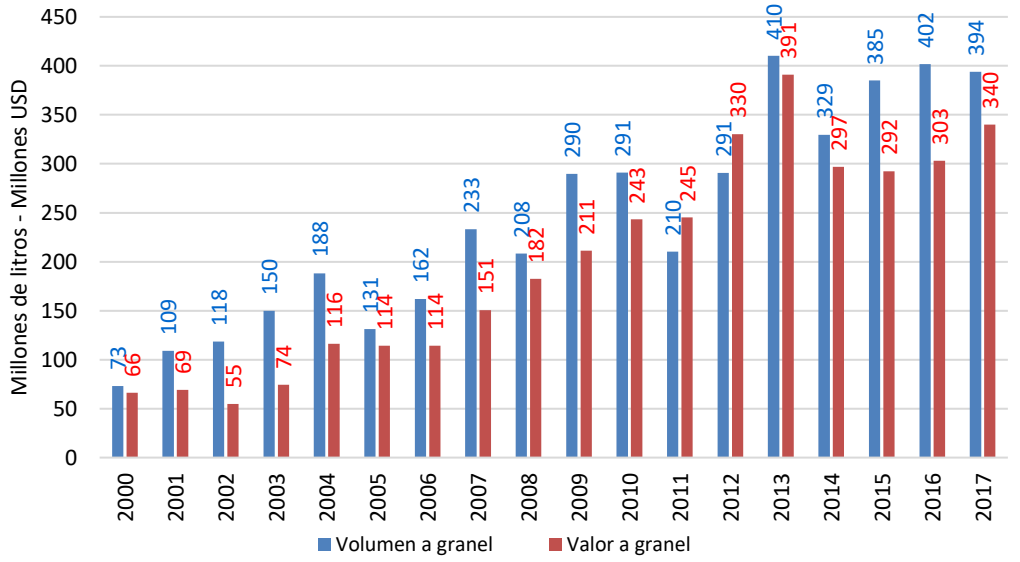

Fuente: elaborado por Odepa con antecedentes del Servicio Nacional de Aduanas

Gráfico 5. Evolución de las exportaciones de los demás vinos envasados. Período 2000 - 2017

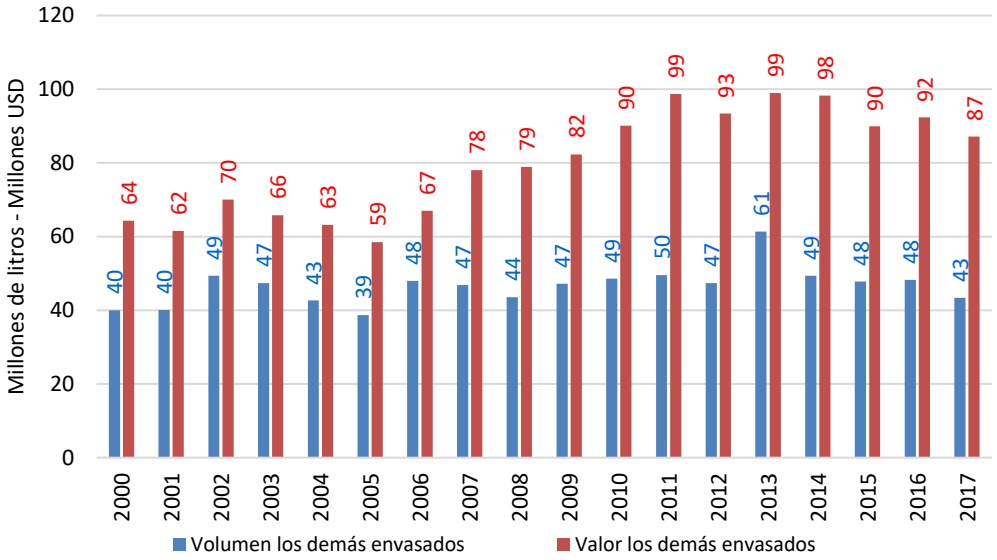

Fuente: elaborado por Odepa con antecedentes del Servicio Nacional de Aduanas

Gráfico 6. Evolución de las exportaciones de vinos espumantes. Período 2000 - 2017

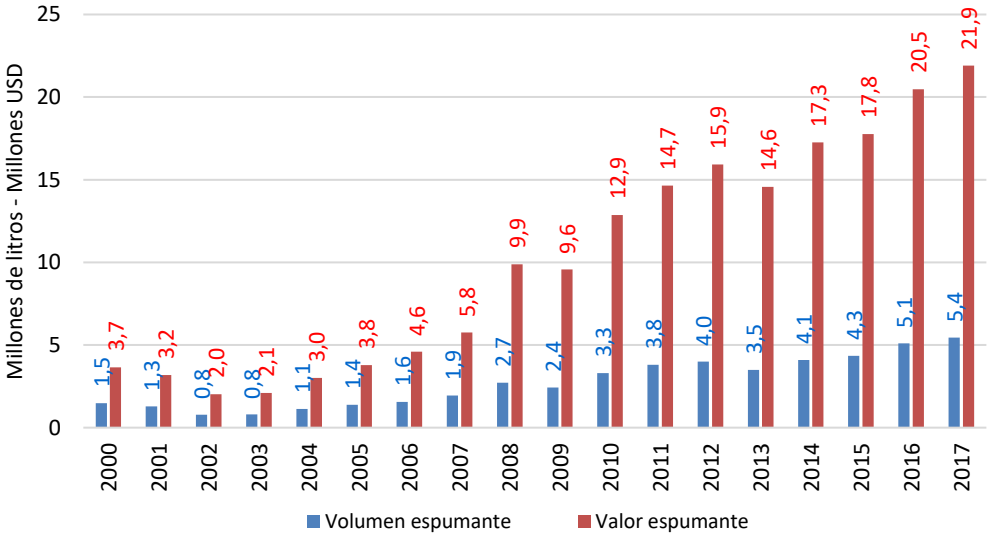

Fuente: elaborado por Odepa con antecedentes del Servicio Nacional de Aduanas

Cuadro 2. Exportaciones de vino embotellado por rangos de precios
2015 - 2017

	Millones USD	Millones cajas	Participación (%)		Millones USD	Millones cajas	Participación (%)		Millones USD	Millones cajas	Participación (%)	
	Valor 2015	Volumen 2015	Valor 2015	Volumen 2015	Valor 2016	Volumen 2016	Valor 2016	Volumen 2016	Valor 2017	Volumen 2017	Valor 2017	Volumen 2017
Mayor a USD 100 por caja	96,3	0,4	6,67%	0,81%	90,2	0,5	6,32%	0,96%	96,7	0,5	6,36%	0,86%
Entre USD 60 y USD 99,9 por caja	117,7	1,6	8,16%	3,26%	112,6	1,5	7,89%	3,02%	125,5	1,7	8,26%	3,19%
Entre USD 40 y USD 59,9 por caja	213,5	4,6	14,79%	9,50%	193,5	4,2	13,56%	8,35%	206,6	4,5	13,59%	8,43%
Entre USD 30 y USD 39,9 por caja	301,6	8,8	20,89%	18,07%	296,5	8,6	20,77%	17,25%	311,5	9,0	20,49%	17,06%
Entre USD 20 y USD 29,9 por caja	510,5	21,6	35,37%	44,37%	502,8	21,7	35,23%	43,31%	541,0	23,4	35,59%	44,18%
Menor a USD 20 por caja	203,8	11,7	14,12%	23,99%	231,7	13,6	16,24%	27,11%	238,9	13,9	15,71%	26,29%

Fuente: elaborado por Odepa con antecedentes del Servicio Nacional de Aduanas

Nota: 1 caja = 9 litros (12 botellas de 0,75 litros c/u)

Gráfico 7. Exportaciones de vino embotellado por rangos de precios
2015 - 2016 - 2017

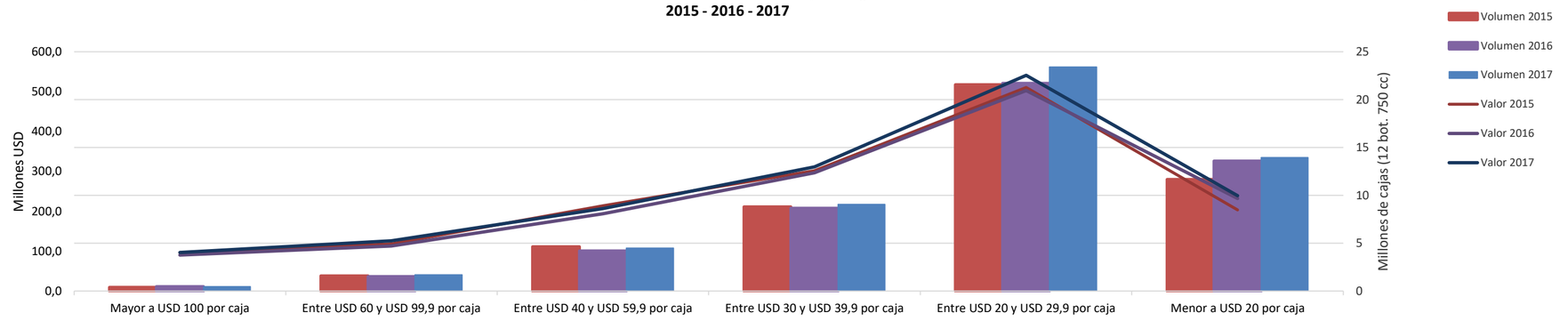

Cuadro 3. Exportaciones de vino granel por rangos de precios
2015 - 2017

	Millones USD	Millones litros	Participación (%)		Millones USD	Millones litros	Participación (%)		Millones USD	Millones litros	Participación (%)	
	Valor 2015	Volumen 2015	Valor 2015	Volumen 2015	Valor 2016	Volumen 2016	Valor 2016	Volumen 2016	Valor 2017	Volumen 2017	Valor 2017	Volumen 2017
Mayor USD 10 por litro	0,6	0,0	0,22%	0,00%	0,4	0,0	0,14%	0,00%	0,5	0,0	0,14%	0,00%
Entre USD 3 y USD 9,99 por litro	3,2	0,9	1,11%	0,23%	2,8	0,8	0,93%	0,20%	4,9	1,3	1,45%	0,33%
Entre USD 1,5 y USD 2,99 por litro	46,7	25,0	15,96%	6,48%	49,4	26,0	16,29%	6,46%	33,6	18,1	9,88%	4,60%
Entre USD 1,0 y USD 1,49	56,0	48,5	19,14%	12,59%	35,6	30,1	11,74%	7,50%	62,2	53,5	18,30%	13,58%
Entre USD 0,8 y USD 0,99 por litro	50,7	57,2	17,34%	14,86%	72,2	83,0	23,84%	20,66%	112,6	127,4	33,10%	32,34%
Menor que USD 0,8 por litro	135,2	253,5	46,24%	65,84%	142,6	261,9	47,06%	65,17%	126,3	193,6	37,13%	49,15%

Fuente: elaborado por Odepa con antecedentes del Servicio Nacional de Aduanas

Gráfico 8. Exportaciones de vino a granel por rangos de precios
2015 - 2016 - 2017

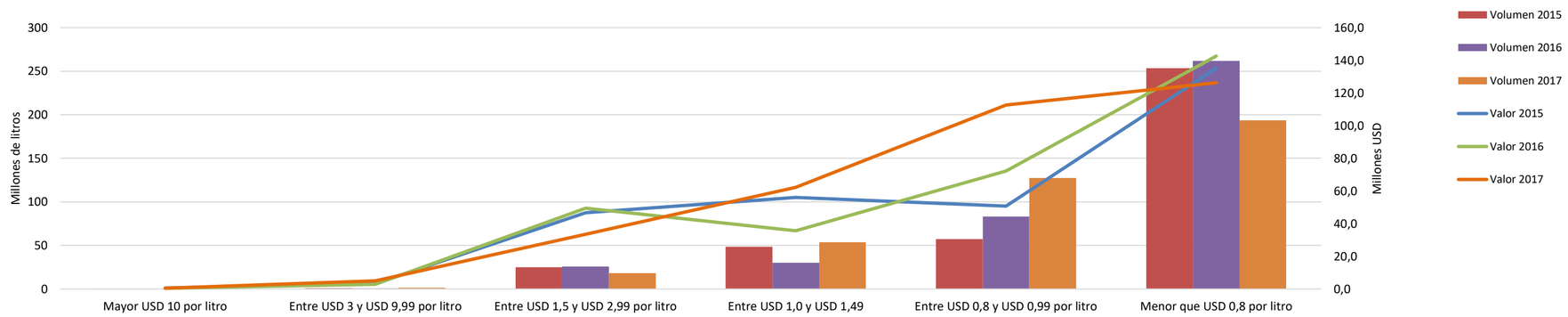

Fuente: elaborado por Odepa con antecedentes del Servicio Nacional de Aduanas

Cuadro 4. Exportaciones de vinos y alcoholes según variedad								
	Volumen (miles de litros)				Valor (miles de USD FOB)			
Productos	2017	Enero - Noviembre			2017	Enero - Noviembre		
		2017	2018	Var % 18/17		2017	2018	Var % 18/17
Total vinos y alcoholes	**952.305**	**880.956**	**793.680**	**-9,9**	**2.047.180**	**1.887.591**	**1.875.523**	**-0,6**
Vino con denominación de origen	**476.980**	**440.261**	**421.818**	**-4,2**	**1.521.649**	**1.404.192**	**1.396.068**	**-0,6**
Chardonnay	34.410	31.593	30.149	-4,6	107.922	98.925	98.929	0,0
Chenin Blanc	2	2	1	-48,3	9	9	8	-14,8
Pedro Jiménez	50	47	55	16,2	174	164	198	20,3
Pinot Blanc	118	100	104	4,0	430	374	387	3,5
Riesling y Viognier	1.912	1.745	2.010	15,2	6.214	5.640	6.669	18,3
Sauvignon Blanc	46.488	43.937	40.332	-8,2	130.927	123.372	117.728	-4,6
Los demás vinos blancos	3.755	3.480	3.095	-11,1	11.207	10.407	9.550	-8,2
Mezclas de vinos blancos	43.759	40.050	43.706	9,1	117.717	107.664	120.729	12,1
Cabernet Franc	113	101	143	41,8	807	718	848	18,2
Cabernet Sauvignon	91.284	84.238	69.974	-16,9	312.435	288.073	245.888	-14,6
Carménère	30.709	28.494	26.687	-6,3	106.578	98.424	96.408	-2,0
Cot (Malbec)	3.704	3.431	4.786	39,5	13.242	12.233	16.639	36,0
Merlot	37.052	34.260	31.081	-9,3	99.222	91.567	85.737	-6,4
Pinot Noir	11.648	10.028	8.494	-15,3	41.504	38.801	36.501	-5,9
Syrah	7.707	7.163	5.967	-16,7	33.513	31.153	27.041	-13,2
Los demás vinos tintos	2.120	1.938	3.072	58,5	9.600	8.817	10.852	23,1
Mezclas de vino tinto	153.620	141.528	144.305	2,0	507.185	466.058	499.620	7,2
Los demás vinos (con D.O.)	8.529	8.126	7.858	-3,3	22.964	21.792	22.336	2,5
Otros vinos y alcoholes	**475.325**	**440.696**	**371.862**	**-15,6**	**525.531**	**483.400**	**479.455**	**-0,8**
Los demás vinos	393.857	365.037	293.220	-19,7	340.112	311.513	302.649	-2,8
Los demás vinos capacidad inferior o igual a 2 lts.	19.605	18.496	18.958	2,5	36.836	34.497	37.571	8,9
Demás vinos en envases entre 2 y 10 lts.	43.375	39.973	41.066	2,7	87.135	80.616	84.610	5,0
Vino espumoso	5.445	4.992	4.197	-15,9	21.910	19.934	17.568	-11,9
Pisco	411	385	487	27	2.797	2.644	2.620	-0,9
Otros	12.632	11.813	13.934	18,0	36.740	34.196	34.437	0,7
* Incluye exportaciones de cervezas y licores no incluidas en el cuadro 1 de este boletín.								
Fuente: Elaborado por Odepa en base a antecedentes del Servicio Nacional de Aduanas								

Cuadro 5.a. Exportaciones de vinos con denominación de origen por país de destino									
País	Volumen (miles de litros)				Valor (miles de USD FOB)				
	2017	Enero - Noviembre			2017	Enero - Noviembre			
		2017	2018	Var. % 18/17		2017	2018	Var. % 18/17	% Part.2018
China	73.221	66.116	64.095	-3,1	250.425	225.864	224.637	-0,5	16,1
Reino Unido	52.600	49.215	49.318	0,2	133.727	124.881	137.174	9,8	9,8
Brasil	49.408	46.813	46.289	-1,1	143.228	135.871	133.726	-1,6	9,6
Japón	54.708	48.399	43.870	-9,4	151.216	133.695	123.315	-7,8	8,8
Estados Unidos	38.066	34.730	30.290	-12,8	135.178	125.725	111.373	-11,4	8,0
Holanda	31.974	29.649	28.323	-4,5	93.802	86.485	88.066	1,8	6,3
Canadá	16.505	15.436	14.700	-4,8	68.657	63.980	63.075	-1,4	4,5
Irlanda	14.489	13.581	13.025	-4,1	43.215	40.579	41.489	2,2	3,0
Corea del Sur	8.445	7.684	9.423	22,6	36.767	33.682	39.902	18,5	2,9
México	12.578	12.150	13.393	10,2	36.216	34.331	39.252	14,3	2,8
SUB - TOTAL	**351.994**	**323.773**	**312.726**	**-3,4**	**1.092.431**	**1.005.093**	**1.002.009**	**-0,3**	**71,8**
OTROS PAÍSES	124.986	116.488	109.092	-6,3	429.218	399.099	394.059	-1,3	28,2
TOTAL	**476.980**	**440.261**	**421.818**	**-4,2**	**1.521.649**	**1.404.192**	**1.396.068**	**-0,6**	**100**

Fuente : Odepa con información del Servicio Nacional de Aduanas.

Cifras sujetas a revisión por informes de variación de valor (IVV).

Cuadro 5.b. Exportaciones de vinos a granel por país de destino									
PAIS	Volumen (miles de litros)				Valor (miles de USD FOB)				
	2017	Enero - Noviembre			2017	Enero - Noviembre			
		2017	2018	Var. % 18/17		2017	2018	Var. % 18/17	% Part.2018
China	60.631	50.770	78.262	54,2	66.606	55.263	86.737	57,0	28,7
Estados Unidos	87.425	81.185	56.696	-30,2	75.866	70.695	57.993	-18	19,2
Reino Unido	50.250	46.913	51.213	9,2	43.962	40.865	51.382	25,7	17
Alemania	33.620	30.668	27.829	-9,3	28.373	25.506	28.108	10,2	9,3
Japón	25.681	24.270	22.574	-7,0	22.356	21.049	21.268	1	7
Dinamarca	9.323	8.940	7.274	-18,6	10.975	10.503	10.487	-0,2	3,5
Canadá	12.766	11.960	9.884	-17,4	9.053	8.405	8.751	4,1	2,9
Holanda	7.422	7.011	8.290	18,2	6.925	6.526	8.295	27,1	2,7
Francia	5.919	5.511	6.662	20,9	5.503	5.081	7.038	38,5	2,3
México	6.543	5.775	6.911	19,7	3.926	3.215	4.727	47	1,6
SUB - TOTAL	**299.580**	**273.003**	**275.595**	**0,9**	**273.545**	**247.108**	**284.786**	**15,2**	**94,1**
OTROS PAÍSES	94.277	92.034	17.625	-80,8	66.567	64.405	17.863	-72,3	5,9
TOTAL	**393.857**	**365.037**	**293.220**	**-19,7**	**340.112**	**311.513**	**302.649**	**-2,8**	**100**

Fuente: Odepa con información del Servicio Nacional de Aduanas.

Cifras sujetas a revisión por informes de variación de valor (IVV).

Cuadro 5.c. Exportaciones de los demás vinos en envases entre 2 y 10 lts por país de destino									
PAIS	Volumen (litros)				Valor (USD FOB)				
	2017	Enero - Noviembre			2017	Enero - Noviembre			
		2017	2018	Var. % 18/17		2017	2018	Var. % 18/17	% Part.2018
Suecia	4.888.014	4.744.338	4.619.976	-3%	8.665.252	8.385.006	8.842.760	5%	24%
Finlandia	3.795.372	3.581.028	3.836.544	7%	6.979.699	6.526.991	7.370.838	13%	20%
Noruega	3.448.788	3.365.928	3.360.615	0%	6.047.588	5.882.728	6.198.133	5%	16%
Japón	2.618.431	2.336.815	2.434.257	4%	4.907.205	4.365.157	4.575.455	5%	12%
Dinamarca	1.806.006	1.667.862	1.518.903	-9%	3.918.817	3.581.878	3.461.332	-3%	9%
Estonia	489.312	443.412	405.627	-9%	979.919	887.920	906.753	2%	2%
Canadá	394.455	328.959	540.006	64%	736.692	613.256	1.081.759	76%	3%
Vietnam	284.343	200.832	461.853	130%	557.849	401.766	903.261	125%	2%
China	149.029	140.991	122.966	-13%	481.837	398.555	347.085	-13%	1%
Islandia	237.144	221.988	238.272	7%	464.170	430.644	499.952	16%	1%
SUB - TOTAL	**18.110.894**	**17.032.153**	**17.539.019**	**3%**	**33.739.028**	**31.473.900**	**34.187.328**	**9%**	**91%**
OTROS PAÍSES	1.494.051	1.463.469	1.418.584	-3%	3.096.551	3.023.262	3.383.272	12%	9%
Total general	**19.604.945**	**18.495.622**	**18.957.603**	**2%**	**36.835.580**	**34.497.162**	**37.570.600**	**9%**	**100%**

Fuente: Odepa con información del Servicio Nacional de Aduanas.

Cifras sujetas a revisión por informes de variación de valor (IVV).

Cuadro 5.d. Exportaciones de vino espumoso por país de destino									
PAIS	Volumen (litros)				Valor (USD FOB)				
	2017	Enero - Noviembre			2017	Enero - Noviembre			
		2017	2018	Var. % 18/17		2017	2018	Var. % 18/17	% Part.2018
Japón	3.026.898	2.829.731	2.607.260	-8%	12.351.946	11.520.869	10.452.563	-9%	59%
China	490.560	483.004	9.828	-98%	1.447.361	1.417.456	61.239	-96%	0%
Brasil	317.808	288.481	261.184	-9%	1.429.711	1.250.231	1.130.621	-10%	6%
Holanda	223.899	177.999	35.217	-80%	912.451	727.929	134.866	-81%	1%
Colombia	135.958	132.358	186.278	41%	531.535	517.549	709.147	37%	4%
Bélgica	117.189	111.564	50.355	-55%	467.860	442.465	192.549	-56%	1%
Perú	115.257	81.383	48.691	-40%	437.931	330.218	177.342	-46%	1%
Corea del Sur	77.406	60.994	96.278	58%	357.709	266.414	465.540	75%	3%
Reino Unido	99.925	78.235	106.551	36%	337.759	249.977	358.873	44%	2%
Panamá	84.160	80.830	53.046	-34%	333.075	320.165	261.780	-18%	1%
SUB - TOTAL	**4.689.059**	**4.324.578**	**3.454.687**	**-20%**	**18.607.341**	**17.043.275**	**13.944.519**	**-18%**	**79%**
OTROS PAÍSES	755.716	667.398	742.621	11%	3.302.567	2.890.961	3.623.797	25%	21%
Total general	**5.444.775**	**4.991.976**	**4.197.309**	**-16%**	**21.909.908**	**19.934.236**	**17.568.316**	**-12%**	**100%**

Fuente: Odepa con información del Servicio Nacional de Aduanas.

Cifras sujetas a revisión por informes de variación de valor (IVV).

Gráfico 9. Chile. Volumen de exportaciones de vino con denominación de origen

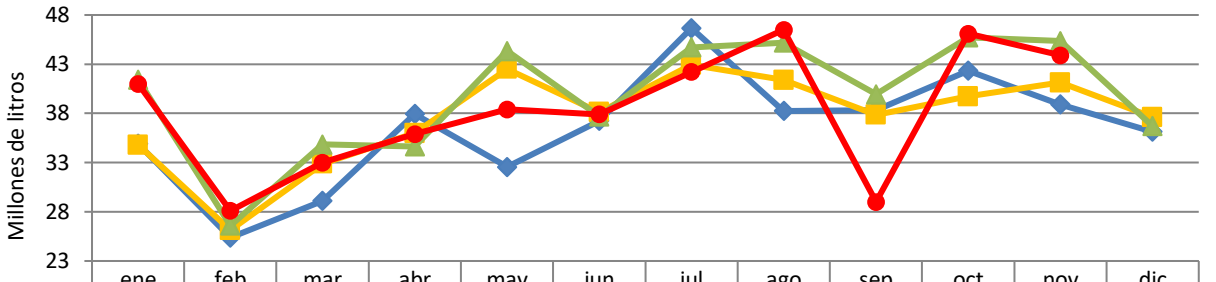

	ene	feb	mar	abr	may	jun	jul	ago	sep	oct	nov	dic
2015	34,9	25,4	29,1	37,9	32,6	37,2	46,7	38,2	38,3	42,3	38,9	36,1
2016	34,8	26,1	32,9	36,0	42,5	38,1	42,9	41,4	37,9	39,7	41,1	37,6
2017	41,4	26,6	34,8	34,6	44,3	37,7	44,7	45,2	40,0	45,7	45,3	36,7
2018	41,0	28,1	33,0	35,9	38,4	37,9	42,2	46,5	29,0	46,1	43,9	

Gráfico 10. Chile. Valor de exportaciones de vino con denominación de origen

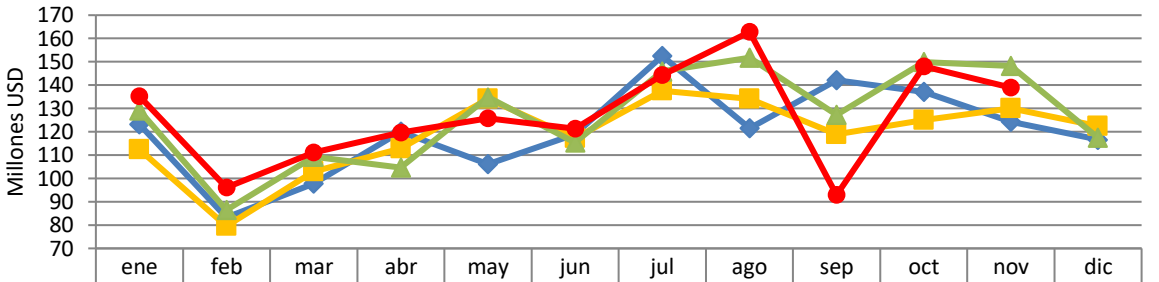

	ene	feb	mar	abr	may	jun	jul	ago	sep	oct	nov	dic
2015	123,3	83,3	97,8	120,1	106,1	118,9	152,5	121,5	142,1	137,1	124,3	116,6
2016	112,5	79,5	103,0	112,8	134,1	117,3	137,6	134,2	118,9	125,0	130,1	122,5
2017	129,1	86,5	109,2	104,7	134,8	115,5	145,9	151,8	127,2	149,9	148,2	117,5
2018	135,3	96,2	111,1	119,7	125,7	121,4	144,4	162,8	92,9	148,0	139,0	

Fuente: Odepa con información del Servicio Nacional de Aduanas.

Gráfico 11. Precio medio de exportación de vino con denominación de origen (dólares por litro)

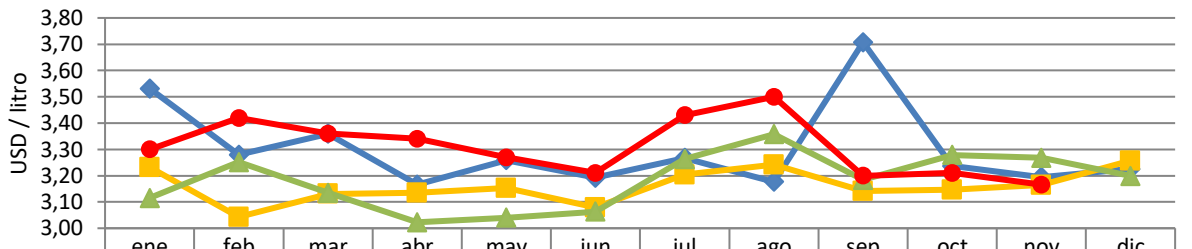

	ene	feb	mar	abr	may	jun	jul	ago	sep	oct	nov	dic
2015	3,53	3,28	3,36	3,17	3,26	3,19	3,27	3,18	3,71	3,24	3,19	3,23
2016	3,23	3,04	3,13	3,14	3,15	3,08	3,20	3,24	3,14	3,15	3,16	3,26
2017	3,12	3,25	3,13	3,02	3,04	3,06	3,26	3,36	3,18	3,28	3,3	3,20
2018	3,30	3,42	3,36	3,34	3,27	3,21	3,43	3,50	3,20	3,21	3,2	

Fuente: Odepa con información del Servicio Nacional de Aduanas.

Gráfico 12. Precio medio de exportación de vinos con denominación de origen (pesos por litro)

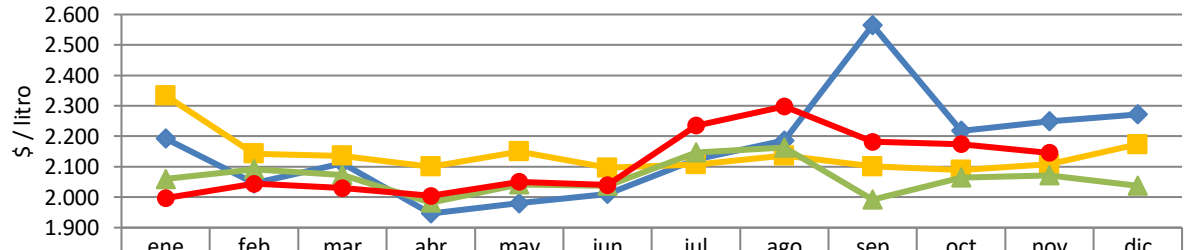

	ene	feb	mar	abr	may	jun	jul	ago	sep	oct	nov	dic
2015	2.192	2.046	2.111	1.946	1.980	2.011	2.124	2.186	2.565	2.218	2.249	2.272
2016	2.333	2.142	2.135	2.100	2.150	2.097	2.107	2.136	2.101	2.089	2.108	2.173
2017	2.060	2.092	2.073	1.982	2.042	2.038	2.147	2.163	1.992	2.064	2.071	2.037
2018	1.997	2.044	2.030	2.004	2.050	2.040	2.235	2.298	2.182	2.174	2.145	

Gráfico 13. Volumen de exportación de vino a granel (millones de litros)

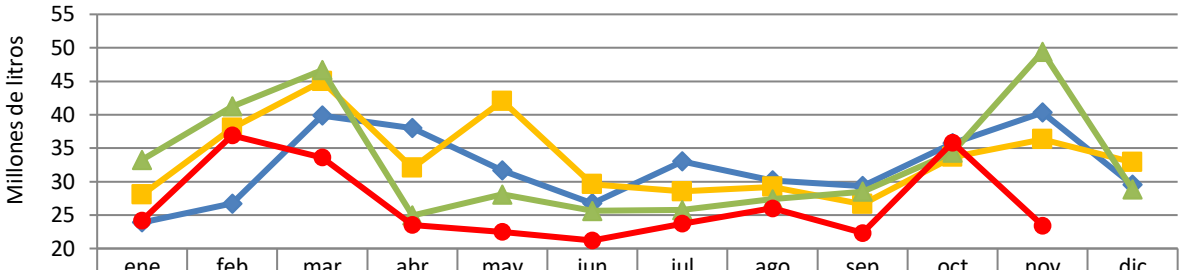

	ene	feb	mar	abr	may	jun	jul	ago	sep	oct	nov	dic
2015	23,9	26,7	39,9	38,0	31,7	26,8	33,0	30,2	29,3	35,7	40,3	29,5
2016	28,0	38,0	45,0	32,0	42,0	29,6	28,5	29,2	26,6	33,7	36,3	32,9
2017	33,2	41,2	46,7	24,9	28,1	25,6	25,7	27,4	28,5	34,3	49,4	28,8
2018	24,2	36,9	33,6	23,5	22,5	21,2	23,7	26,0	22,3	35,8	23,4	

Fuente: Odepa con información del Servicio Nacional de Aduanas.

Gráfico 14. Valor de exportaciones de vino a granel (millones USD)

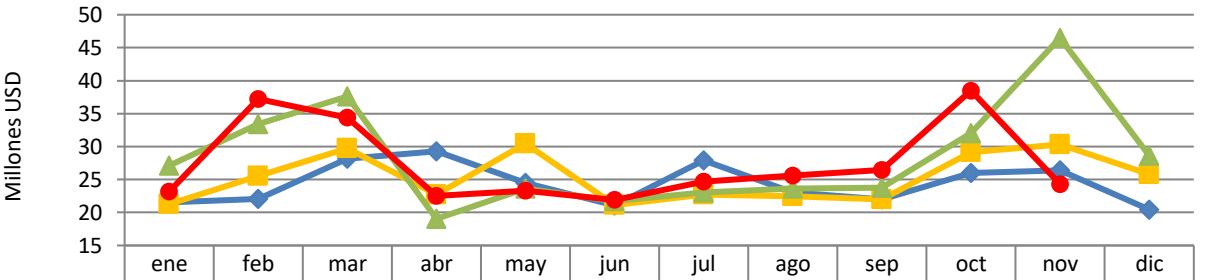

	ene	feb	mar	abr	may	jun	jul	ago	sep	oct	nov	dic
2015	21,5	22,1	28,2	29,3	24,5	21,1	27,9	23,1	22,0	26,0	26,4	20,4
2016	21,2	25,5	29,8	22,7	30,5	21,1	22,7	22,5	22,0	29,2	30,3	25,8
2017	27,1	33,4	37,6	19,0	23,6	21,7	23,0	23,6	23,8	32,1	46,5	28,6
2018	23,2	37,2	34,4	22,5	23,3	21,9	24,7	25,6	26,5	38,5	24,3	

Fuente: Odepa con información del Servicio Nacional de Aduanas.

Gráfico 15. Precio medio de exportación de vino a granel (dólares por litro)

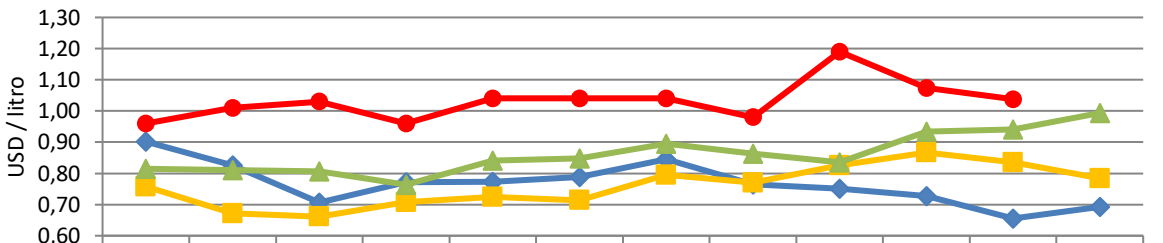

	ene	feb	mar	abr	may	jun	jul	ago	sep	oct	nov	dic
2015	0,90	0,83	0,71	0,77	0,77	0,79	0,85	0,76	0,75	0,73	0,66	0,69
2016	0,76	0,67	0,66	0,71	0,72	0,71	0,80	0,77	0,83	0,87	0,84	0,78
2017	0,81	0,81	0,81	0,76	0,84	0,85	0,89	0,86	0,83	0,93	0,94	0,99
2018	0,96	1,01	1,03	0,96	1,04	1,04	1,04	0,98	1,19	1,07	1,04	

Fuente: Odepa con información del Servicio Nacional de Aduanas.

Gráfico 16. Precio medio de exportación de vino a granel (pesos por litro)

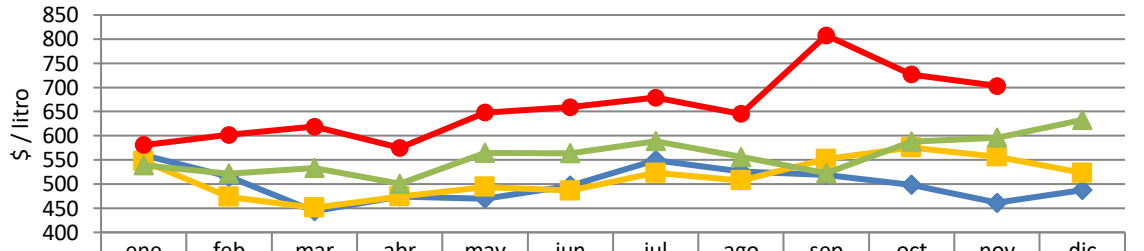

	ene	feb	mar	abr	may	jun	jul	ago	sep	oct	nov	dic
2015	560	515	444	474	470	497	549	526	519	498	461	487
2016	547	473	451	474	494	486	523	507	552	575	556	523
2017	539	521	533	501	565	564	589	556	522	588	596	633
2018	581	602	619	575	648	659	679	645	808	727	703	

Fuente: Odepa con información del Servicio Nacional de Aduanas.

Gráfico 17. Volumen de exportación de vinos en recipientes con capacidad superior a 2 lts pero inferior o igual a 10 lts (miles de litros)

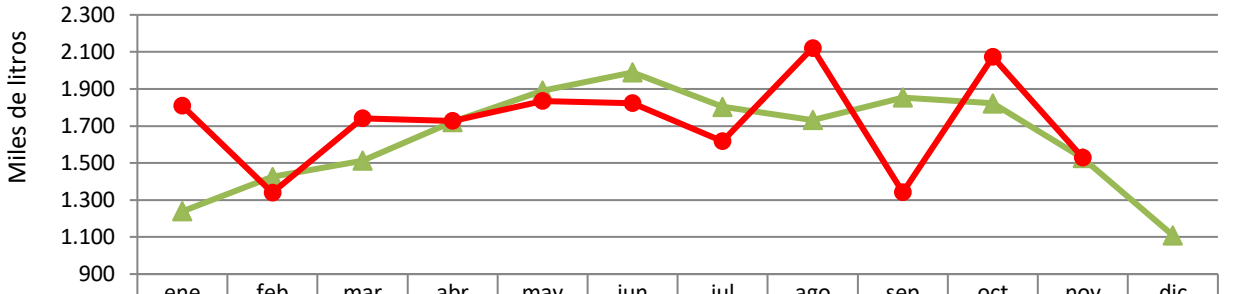

	ene	feb	mar	abr	may	jun	jul	ago	sep	oct	nov	dic
2017	1.239	1.425	1.512	1.721	1.891	1.989	1.803	1.732	1.853	1.822	1.527	1.109
2018	1.809	1.340	1.742	1.727	1.834	1.823	1.617	2.121	1.342	2.074	1.529	

Fuente: Odepa con información del Servicio Nacional de Aduanas.

Gráfico 18. Valor de exportaciones de vinos en recipientes con capacidad superior a 2 lts pero inferior o igual a 10 lts (miles USD)

	ene	feb	mar	abr	may	jun	jul	ago	sep	oct	nov	dic
2017	2.163	2.783	2.749	3.009	3.448	3.777	3.397	3.341	3.535	3.517	2.812	2.338
2018	3.509	2.867	3.488	3.513	3.773	3.459	3.222	4.233	2.610	3.988	2.910	

Fuente: Odepa con información del Servicio Nacional de Aduanas.

Gráfico 19. Precio medio de exportación de vinos en recipientes con capacidad superior a 2 lts pero inferior o igual a 10 lts (dólares por litro)

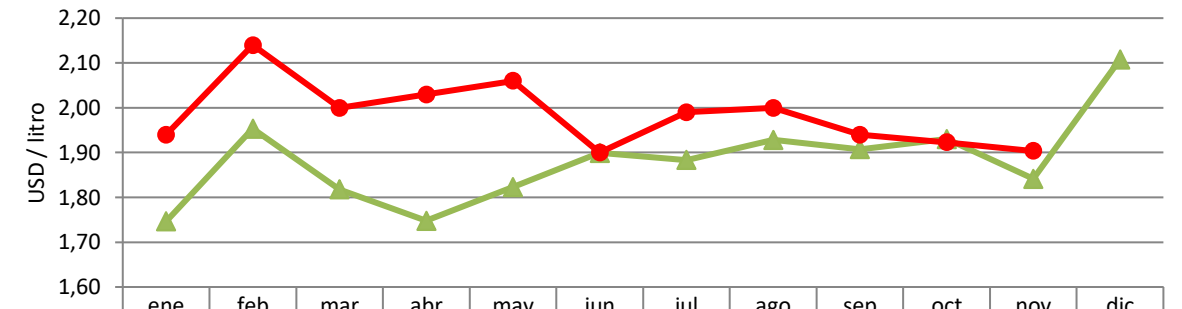

	ene	feb	mar	abr	may	jun	jul	ago	sep	oct	nov	dic
2017	1,75	1,95	1,82	1,75	1,82	1,90	1,88	1,93	1,91	1,93	1,84	2,11
2018	1,94	2,14	2,00	2,03	2,06	1,90	1,99	2,00	1,94	1,92	1,90	

Gráfico 20. Precio medio de exportación de vinos en recipientes con capacidad superior a 2 lts pero inferior o igual a 10 lts (pesos por litro)

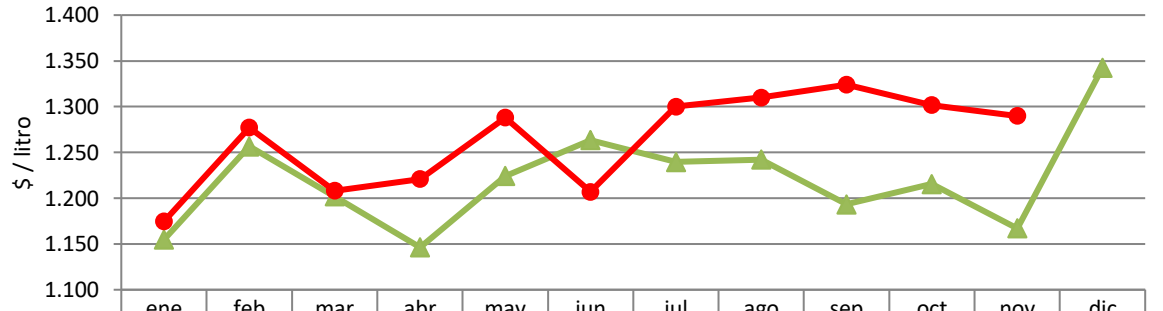

	ene	feb	mar	abr	may	jun	jul	ago	sep	oct	nov	dic
2017	1.155	1.257	1.202	1.146	1.224	1.263	1.240	1.242	1.193	1.215	1.167	1.343
2018	1.175	1.277	1.208	1.221	1.288	1.207	1.300	1.310	1.324	1.302	1.290	

Gráfico 21. Volumen de exportación de vino espumoso (miles de litros)

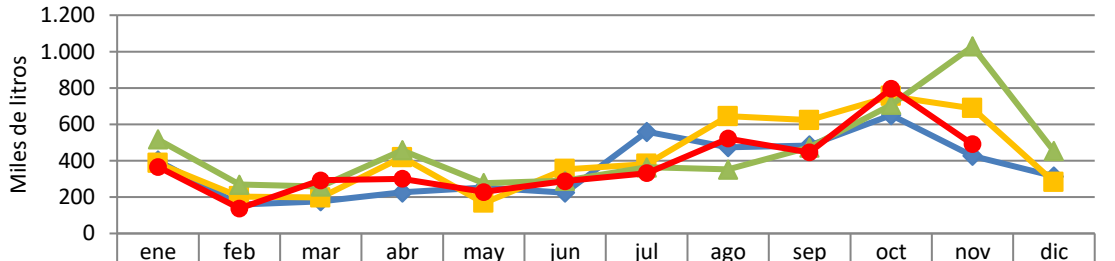

	ene	feb	mar	abr	may	jun	jul	ago	sep	oct	nov	dic
2015	400	159	177	226	253	225	559	475	484	651	427	314
2016	386	202	197	418	167	353	381	644	623	754	689	283
2017	516	269	258	458	277	290	363	352	473	707	1.028	452
2018	366	138	293	300	228	287	332	522	445	796	491	

Fuente: Odepa con información del Servicio Nacional de Aduanas.

Gráfico 22. Valor de exportaciones de vino espumoso (miles USD)

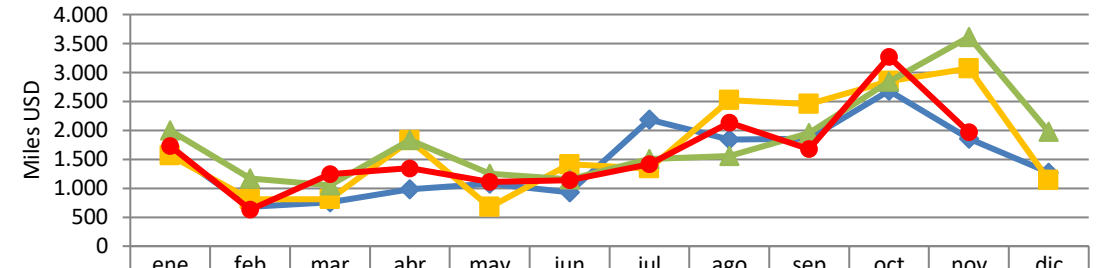

	ene	feb	mar	abr	may	jun	jul	ago	sep	oct	nov	dic
2015	1.648	679	755	984	1.076	928	2.183	1.841	1.858	2.683	1.859	1.270
2016	1.562	808	813	1.829	673	1.411	1.342	2.519	2.454	2.851	3.069	1.142
2017	2.000	1.172	1.051	1.831	1.252	1.154	1.506	1.560	1.952	2.843	3.613	1.976
2018	1.727	631	1.242	1.344	1.110	1.139	1.415	2.131	1.675	3.268	1.965	

Fuente: Odepa con información del Servicio Nacional de Aduanas.

Gráfico 23. Precio medio de exportación de vino espumoso (dólares por litro)

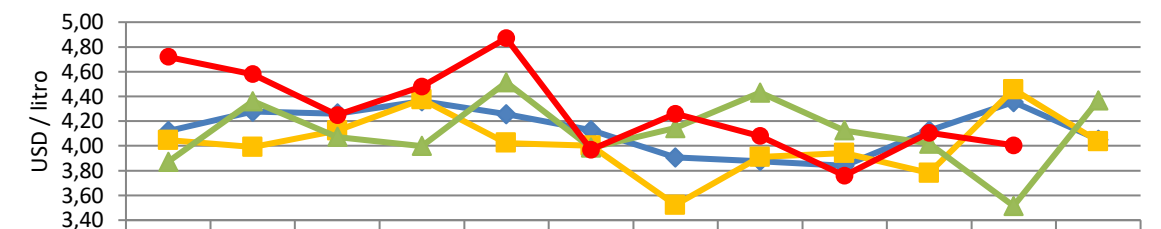

	ene	feb	mar	abr	may	jun	jul	ago	sep	oct	nov	dic
2015	4,12	4,28	4,26	4,36	4,26	4,13	3,91	3,88	3,84	4,12	4,35	4,05
2016	4,05	3,99	4,12	4,37	4,02	4,00	3,52	3,91	3,94	3,78	4,46	4,04
2017	3,87	4,36	4,07	4,00	4,51	3,99	4,15	4,43	4,12	4,02	3,51	4,37
2018	4,72	4,58	4,25	4,48	4,87	3,97	4,26	4,08	3,76	4,11	4,01	

Fuente: Odepa con información del Servicio Nacional de Aduanas.

Gráfico 24. Precio medio de exportación de vino espumoso (pesos por litro)

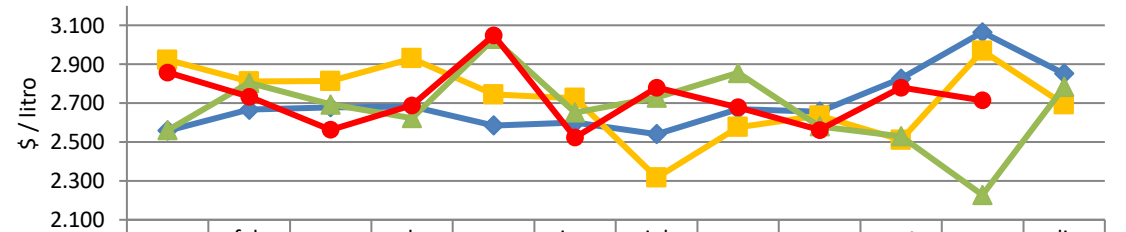

	ene	feb	mar	abr	may	jun	jul	ago	sep	oct	nov	dic
2015	2.558	2.667	2.678	2.681	2.585	2.600	2.540	2.668	2.656	2.827	3.065	2.851
2016	2.922	2.810	2.813	2.930	2.744	2.725	2.317	2.576	2.635	2.511	2.969	2.693
2017	2.560	2.804	2.693	2.623	3.031	2.651	2.729	2.855	2.580	2.530	2.228	2.783
2018	2.858	2.733	2.563	2.688	3.049	2.523	2.780	2.678	2.562	2.779	2.714	

Fuente: Odepa con información del Servicio Nacional de Aduanas.

Cuadro 6. Estadísticas y proyección del mercado del vino en Chile

Item	2008	2009	2010	2011	2012	2013	2014	2015	2016	2017	*2018 (a)*		*2018 (b)*		*2018 (c)*	
	Millones de litros															
Stock inicial **	748	809	842	701	817	1.043	1.182	1.060	1.238	1.131	-10%	1.016	-10%	1.016	-10%	1.016
Consumo aparente ***	231	309	356	297	308	281	340	220	202	124	**5%**	***131***	***2%***	***127***	***8%***	***134***
Exportaciones	591	696	732	668	753	884	807	914	948	967	**1%**	***972***	**0%**	***963***	**2%**	***982***
Vino embotellado y envasado	375	400	436	452	455	465	468	494	505	527	**1%**	**532**	**0%**	**527**	**2%**	**538**
Vino y mosto a granel	216	296	296	216	298	419	338	419	443	440	**0%**	**440**	**-1%**	**436**	**1%**	**444**
Total ventas	822	1.005	1.088	965	1.061	1.165	1.147	1.134	1.150	1.091	**1%**	***1.103***	**0%**	***1.089***	**2%**	***1.116***
Importación	3,88	3,03	0,55	1,05	1,32	2,24	1,71	2,31	2,31	2,00	**2%**	***2,0***	**1%**	***2,0***	**2%**	***2,0***
Producción	868	1.009	915	1.046	1.255	1.282	1.003	1.286	1.014	949	36%	*1.290*	36%	*1.290*	36%	*1.290*
Vinos con D.O.	693	867	745	829	1.016	1.078	841	1.080	852	805	31%	*1.053*	31%	*1.053*	31%	*1.053*
Vinos sin D.O.	132	115	127	118	172	136	123	152	122	110	24%	*136*	24%	*136*	24%	*136*
Vinos de uva de mesa	44	28	44	100	68	70	39	53	40	34	198%	*101*	198%	*101*	198%	*101*
Vino para pisco traspasado a vino	11	26	31	33	31	20	20	24	27	**25**	**0%**	***25***	**0%**	***25***	**0%**	***25***
Stock final **	809	842	701	817	1.043	1.182	1.060	1.238	1.131	1.016	**21%**	***1.230***	**22%**	***1.243***	**20%**	***1.217***
% *stock* sobre ventas	98,3%	83,7%	64,5%	84,6%	98,2%	101,5%	92,4%	109,2%	98,4%	93,1%		***111,5%***		***114,1%***		***109,0%***
% *stock* sobre producción	93,1%	83,4%	76,6%	78,0%	83,1%	92,2%	105,7%	96,3%	111,5%	107,1%		***95,4%***		***96,4%***		***94,3%***

2018 * = proyección; los % indican los supuestos de variación de cada variable respecto a 2017, según el escenario que se considere.

** Las cifras de *stock* inicial y *stock* final no incluyen las existencias de vino para producción de pisco.

*** Las cifras de consumo aparente corresponden a la diferencia entre stock inicial y final, producción, importación y exportación. No son una estimación del consumo a nivel nacional.

(a) = escenario intermedio; (b) = escenario pesimista; (c) = escenario optimista.

Fuente : elaborado por Odepa sobre la base de antecedentes del SAG y el Servicio Nacional de Aduanas.
Cifras provisorias sujetas a revisión.

Por el momento las proyecciones de 2018 están basadas en apreciaciones subjetivas de lo que podría acontecer, considerando la opinión de diversos actores de la industria vitivinícola, así como también teniendo en cuenta la evolución presentada hasta el mes pasado por algunas variables relevantes, tales como las exportaciones por categoría. Estas proyecciones pueden variar de mes en mes conforme se va disponiendo de nueva información relevante para este mercado.

Las cifras en negro de las proyecciones de 2018 corresponden a cifras definitivas.

Cuadro 7. Precios a productor de vino genérico tinto													
$/arroba													
(Pesos nominales sin IVA)													
Año	**Ene**	**Feb**	**Mar**	**Abr**	**May**	**Jun**	**Jul**	**Ago**	**Sep**	**Oct**	**Nov**	**Dic**	**Promedio**
2014	7.500	7.000	8.000	8.000	10.000	10.000	9.500	8.500	8.500	8.000	7.500	7.250	8.313
2015	7.250	6.250	6.250	7.000	7.500	7.000	7.000	7.000	7.000	7.000	6.500	6.500	6.854
2016	6.500	6.500	7.500	8.500	10.000	10.250	10.000	10.500	11.000	11.000	11.000	11.000	9.479
2017	11.000	11.000	13.000	12.500	13.500	15.000	14.500	14.500	15.500	15.000	15.000	15.000	13.792
2018	14.500	16.500	16.000	16.000	15.000	14.000	14.500	15.000	13.500	10.000	11.000		14.182
Fuente : elaborado por Odepa con antecedentes de la Seremi de Agricultura de la Región del Maule.													

Cuadro 8. Precios a productor de vino Cabernet													
$/arroba													
(Pesos nominales sin IVA)													
Año	**Ene**	**Feb**	**Mar**	**Abr**	**May**	**Jun**	**Jul**	**Ago**	**Sep**	**Oct**	**Nov**	**Dic**	**Promedio**
2014	10.000	9.000	10.500	11.500	12.000	12.000	11.000	10.500	10.500	9.500	9.000	8.500	10.333
2015	8.500	7.500	8.000	9.500	10.000	10.000	10.000	10.500	10.250	10.000	9.500	10.000	9.479
2016	10.000	10.000	10.000	12.000	13.000	14.000	13.250	17.500	17.000	18.500	19.000	18.000	14.354
2017	18.000	18.500	18.500	17.000	21.000	21.000	22.000	22.000	23.000	22.500	22.500	22.500	20.708
2018	22.500	24.000	22.500	22.000	22.500	22.000	22.000	21.000	19.500	18.000	17.000		21.182
Fuente : elaborado por Odepa con antecedentes de la Seremi de Agricultura de la Región del Maule.													

Cuadro 9. Precios a productor de vino País													
$/arroba													
(Pesos nominales sin IVA)													
Año	**Ene**	**Feb**	**Mar**	**Abr**	**May**	**Jun**	**Jul**	**Ago**	**Sep**	**Oct**	**Nov**	**Dic**	**Promedio**
2014	6.500	6.500	7.500	8.500	9.000	8.000	7.250	7.000	7.250	6.500	6.000	6.000	7.167
2015	5.750	5.000	5.400	6.250	6.500	6.500	6.500	6.500	6.500	6.000	6.000	6.000	6.075
2016	6.000	6.500	6.500	7.500	8.750	8.750	8.500	9.000	9.500	9.500	9.000	10.000	8.292
2017	9.500	11.000	11.000	12.000	12.500	12.500	13.000	13.000	14.000	14.000	15.000	15.000	12.708
2018	14.000	15.000	13.000	13.000	13.000	13.000	13.000	11.000	9.000	8.500	8.500		11.909
Fuente : elaborado por Odepa con antecedentes de la Seremi de Agricultura de la Región del Maule.													

Cuadro 10. Precios a productor de vino Semillón													
$/arroba													
(Pesos nominales sin IVA)													
Año	**Ene**	**Feb**	**Mar**	**Abr**	**May**	**Jun**	**Jul**	**Ago**	**Sep**	**Oct**	**Nov**	**Dic**	**Promedio**
2014	8.500	8.500	10.000	11.000	s/t	s/t	s/t	s/t	s/t	s/t	s/t	s/t	9.500
2015	s/t	s/t	s/t	10.000	10.000	11.000	11.000	11.000	s/t	s/t	s/t	s/t	10.600
2016	s/t	8.000	8.000	12.000	13.500	13.500	12.000	13.500	s/t	s/t	s/t	s/t	11.500
2017	13.000	s/t	s/t	16.000	17.500	17.000	18.000	18.000	s/t	18.000	18.000	18.500	17.111
2018	18.000	18.500	20.000	20.000	19.000	18.000	17.500	17.500	15.500	14.000	14.000		17.455
Fuente : elaborado por Odepa con antecedentes de la Seremi de Agricultura de la Región del Maule. s/t = sin transacciones.													

Gráfico 25. Precios mensuales de vinos en el mercado nacional
$ / arroba

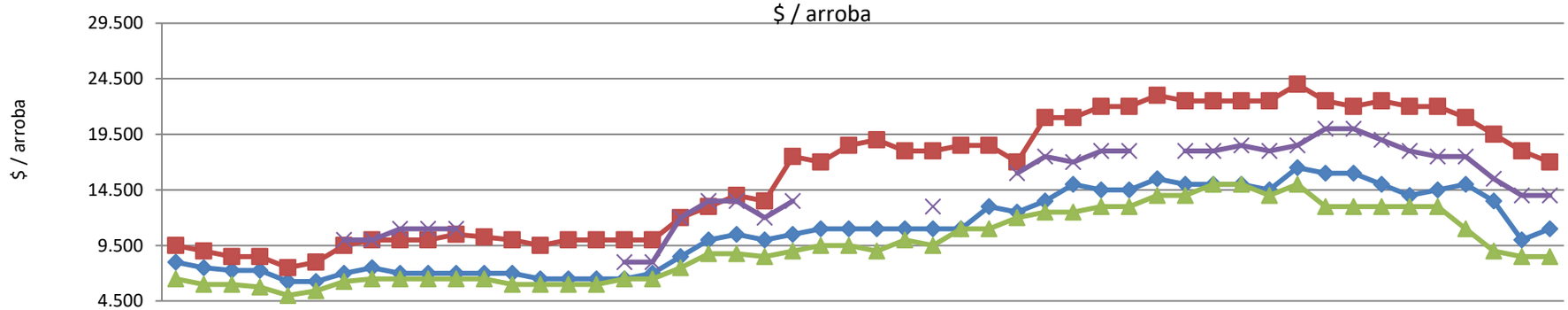

	oct-14	nov-14	dic-14	ene-15	feb-15	mar-15	abr-15	may-15	jun-15	jul-15	ago-15	sept-15	oct-15	nov-15	dic-15	ene-16	feb-16	mar-16	abr-16	may-16	jun-16	jul-16	ago-16	sept-16	oct-16	nov-16	dic-16	ene-17	feb-17	mar-17	abr-17	may-17	jun-17	jul-17	ago-17	sept-17	oct-17	nov-17	dic-17	ene-18	feb-18	mar-18	abr-18	may-18	jun-18	jul-18	ago-18	sept-18	oct-18	nov-18
Tinto genérico	8.00	7.50	7.25	7.25	6.25	6.25	7.00	7.50	7.00	7.00	7.00	7.00	7.00	6.50	6.50	6.50	6.50	7.00	8.50	10.0	10.5	10.0	10.5	11.0	11.0	11.0	11.0	11.0	11.0	13.0	12.5	13.5	15.0	14.5	14.5	15.5	15.0	15.0	15.0	14.5	16.5	16.0	16.0	15.0	14.0	14.5	15.0	13.5	10.0	11.0
Cabernet	9.50	9.00	8.50	8.50	7.50	8.00	9.50	10.0	10.0	10.0	10.5	10.2	10.0	9.50	10.0	10.0	10.0	10.0	12.0	13.0	14.0	13.5	17.5	17.0	18.5	19.0	18.0	18.0	18.5	18.5	17.0	21.0	21.0	22.0	22.0	23.0	22.5	22.5	22.5	22.5	24.0	22.5	22.0	22.5	22.0	22.0	2100	19.5	18.0	17.0
País	6.50	6.00	6.00	5.75	5.00	5.40	6.25	6.50	6.50	6.50	6.50	6.50	6.00	6.00	6.00	6.00	6.50	6.50	7.50	8.75	8.75	8.50	9.00	9.50	9.50	9.00	10.0	9.50	11.0	11.0	12.0	12.5	12.5	13.0	13.0	14.0	14.0	15.0	15.0	14.0	15.0	13.0	13.0	13.0	13.0	13.0	1100	9.00	8.50	8.50
Semillón							10.0	10.0	11.0	11.0	11.0						8.00	8.00	12.0	13.5	13.5	12.0	13.5					13.0			16.0	17.5	17.0	18.0	18.0		18.0	18.0	18.5	18.0	18.5	20.0	20.0	19.0	18.0	17.5	1750	15.5	14.0	14.0

Fuente: elaborado por Odepa con antecedentes de la Seremi de Agricultura de la Región del Maule.

Gráfico 26. Precios mensuales de vinos en el mercado nacional
$ / litro

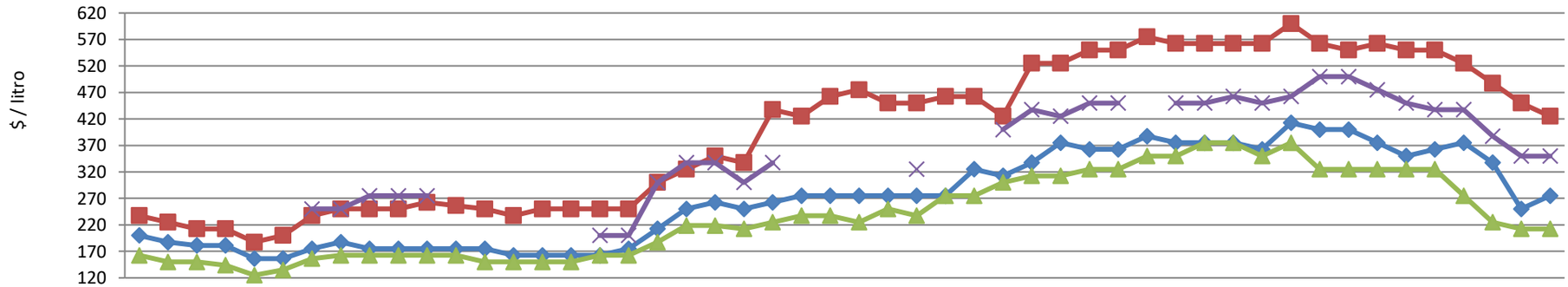

	oct-14	nov-14	dic-14	ene-15	feb-15	mar-15	abr-15	may-15	jun-15	jul-15	ago-15	sept-15	oct-15	nov-15	dic-15	ene-16	feb-16	mar-16	abr-16	may-16	jun-16	jul-16	ago-16	sept-16	oct-16	nov-16	dic-16	ene-17	feb-17	mar-17	abr-17	may-17	jun-17	jul-17	ago-17	sept-17	oct-17	nov-17	dic-17	ene-18	feb-18	mar-18	abr-18	may-18	jun-18	jul-18	ago-18	sept-18	oct-18	nov-18
Tinto genérico	200	188	181	181	156	156	175	188	175	175	175	175	175	163	163	163	163	175	213	250	263	250	263	275	275	275	275	275	275	325	313	338	375	363	363	388	375	375	375	363	413	400	400	375	350	363	375	338	250	275
Cabernet	238	225	213	213	188	200	238	250	250	250	263	256	250	238	250	250	250	250	300	325	350	338	438	425	463	475	450	450	463	463	425	525	525	550	550	575	563	563	563	563	600	563	550	563	550	550	525	488	450	425
País	163	150	150	144	125	135	156	163	163	163	163	163	150	150	150	150	163	163	188	219	219	213	225	238	238	225	250	238	275	275	300	313	313	325	325	350	350	375	375	350	375	325	325	325	325	325	275	225	213	213
Semillón							250	250	275	275	275						200	200	300	338	338	300	338					325			400	438	425	450	450		450	450	463	450	463	500	500	475	450	438	438	388	350	350

Fuente: elaborado por Odepa con antecedentes de la Seremi de Agricultura de la Región del Maule.

Cuadro 11. Precios de uvas en la Región del Maule, años 2015 a 2018 ($/kg)

Variedad	Cali-dad	Enero 2015	#	Enero 2017	##	% var. 2018/17	Febrero 2015	Febrero 2016	Febrero 2017	Febrero 2018	% var. 2018/17	Marzo 2015	Marzo 2016	Marzo 2017	Marzo 2018	% var. 2018/17	Abril 2015	Abril 2016	Abril 2017	Abril 2018	% var. 2018/17	Noviembre 2015	Noviembre 2016	Noviembre 2017	Noviembre 2018	% var. 2018/17
Tintas																										
Cabernet S.	Baja	110				--	100	110			--	80	120	190	260	36,8%	75	90	190		-100,0%				170	--
	Alta	135				--	125	130			--	125	135	225	315	40,0%	100	135	240		-100,0%				210	--
Carménère	Baja	110				--	95	110			--	90	110	170	270	58,8%	75	90	190		-100,0%				190	--
	Alta	130				--	105	110			--	115	110	210	330	57,1%	100	110	235		-100,0%				220	--
Merlot	Baja	110				--	105	110			--	90	120	210	300	42,9%	85	110	235		-100,0%				220	--
	Alta	135				--	120	130			--	120	135	245	360	46,9%	105	130	250		-100,0%				235	--
Syrah	Baja	110				--	95	110			--	83	120	170	270	58,8%	75	110	210		-100,0%				170	--
	Alta	125				--	105	110			--	110	130	210	320	52,4%	90	130	235		-100,0%				220	--
Carignan	Baja	100				--	95	85			--	80	90	150	230	53,3%	75	90	190		-100,0%				160	--
	Alta	130				--	105	95			--	110	95	170	250	47,1%	90	95	210		-100,0%				190	--
País	Baja	85				--	70	90			--	65	90	130	225	73,1%	65	90	150		-100,0%				120	--
	Alta	95				--	75				--	70		170	250	47,1%	75		195		--				150	--
Blancas														**150**	**238**	58,3%										
Sauvignon	Baja	190				--		135			--	125	150	165	265	60,6%	130				--				165	--
	Alta	225				--	135	175			--	150	180	210	325	54,8%	150				--				215	--
Chardonnay	Baja	225				--	210	150			--	170	160	190	285	50,0%	175				--				170	--
	Alta	270				--	250	175			--	220	175	240	360	50,0%	215				--				225	--
Semillón	Baja					--	100	110			--	110	120	150	220	46,7%					--				150	--
	Alta					--	110	135			--	120	135	170	280	64,7%					--				170	--
Torontel	Baja	110				--	85	90			--	85	95	110	220	100,0%	85	95	165		-100,0%				120	--
	Alta	130					95	110				95	110	160	260	62,5%	100	110	190		-100,0%				135	--
Moscatel	Baja	110					85	90				85	95	130	235	80,8%	85	110	175		-100,0%				130	--
	Alta	130					85	110				95	120	165	270	63,6%	105		200		--				150	--

Fuente : elaborado por Odepa con antecedentes de la Seremi de Agricultura de la Región del Maule

Cuadro 12. Precios de vinos en la Región del Maule, años 2015 a 2018 ($/arroba de 40 litros)

Variedad	Calidad	Enero					Febrero					Marzo					Abril				
		2015	2016	2017	2018	% var. 2018/17	2015	2016	2017	2018	% var. 2018/17	2015	2016	2017	2018	% var. 2018/17	2015	2016	2017	2018	% var. 2018/17
Tintos																					
Genérico	Nac.	6.500	6.500	11.000	14.000	27,3%	5.250	6.500	11.000	-		6.250	7.500	13.000	15.000	15,4%	6.500	8.500	10.500	15.000	42,9%
	Exp.	8.000	6.500	11.000	15.000	36,4%	7.000	6.500	11.000	16.500	50,0%	7.000	7.500	13.000	17.000	30,8%	7.500	8.500	13.500	17.000	25,9%
Cabernet S.	Nac.	7.500	9.000	17.000	22.000	29,4%	6.500	9.000	18.500	23.500	27,0%	8.000	9.000	18.000	22.000	22,2%	9.000	11.000	16.000	22.000	37,5%
	Exp.	9.250	11.000	19.000	23.500	23,7%	8.500	11.000	19.000	25.000	31,6%	9.000	11.000	19.000	23.500	23,7%	10.000	13.000	19.000	23.000	21,1%
Carménère	Nac.	7.500	9.000	17.000	23.500	38,2%	6.250	8.500	18.000	23.000	27,8%	7.750	9.000	18.000	22.000	22,2%	9.000	11.000	15.000	22.000	46,7%
	Exp.	8.500	10.000	18.000	25.000	38,9%	S/A	9.000	19.000	23.000	21,1%	8.500	9.500	19.500	23.500	20,5%	10.500	11.000	17.000	23.000	35,3%
Merlot	Nac.	7.500	9.000	19.000	25.000	31,6%	6.500	9.000	19.500	25.500	30,8%	8.000	9.000	21.000	23.500	11,9%	10.000	12.000	17.500	23.500	34,3%
	Exp.	9.000	11.000	21.000	27.000	28,6%	S/A	11.000	21.000	26.500	26,2%	9.000	11.000	21.000	25.000	19,0%	11.000	13.000	21.000	24.000	14,3%
Syrah	Nac.	7.250	9.000	17.000	22.000	29,4%	5.750	8.500	18.000	23.000	27,8%	7.750	9.500	18.000	22.000	22,2%	8.000	11.000	15.000	21.500	43,3%
	Exp.	8.500	10.000	17.000	23.000	35,3%	S/A	9.000	18.000	23.000	27,8%	8.500	9.500	19.000	23.500	23,7%	9.500	11.000	17.000	23.000	35,3%
Carignan	Nac.	6.500	6.500	11.000	17.000	54,5%	6.500	6.500	13.000	17.000	30,8%	6.500	7.500	13.000	16.500	26,9%	6.500	8.500	15.000	16.000	6,7%
País	Nac.	5.750	6.000	9.500	14.000	47,4%	5.000	6.500	11.000	15.000	36,4%	5.500	6.500	11.000	13.000	18,2%	6.250	7.500	12.000	13.000	8,3%
Blancos																					
Sauvignon	Nac.	13.000	10.000	16.500	23.000	39,4%	10.750	10.500	17.000	23.000	35,3%	13.000	10.500	19.000	23.000	21,1%	15.500	14.000	16.500	23.000	39,4%
	Exp.	15.500	13.500	19.000	26.000	36,8%	13.000	13.000	19.000	25.000	31,6%	15.000	15.000	21.000	24.500	16,7%	16.000	16.500	22.000	24.000	9,1%
Chardonnay	Nac.	17.000	15.000	17.000	23.500	38,2%	15.000	16.000	18.000	24.000	33,3%	15.000	16.000	19.000	25.000	31,6%	17.500	17.000	19.000	24.000	26,3%
	Exp.	19.000	16.500	19.000	26.000	36,8%	16.000	16.000	19.000	27.000	42,1%	16.000	16.000	21.000	25.000	19,0%	18.000	17.000	22.500	25.000	11,1%
Semillón	Nac.	S/A	S/A	13.000	17.000	30,8%	S/A	8.000		18.500		S/A	8.500		19.000		11.000	10.500	15.000	19.000	26,7%
	Exp.	S/A	S/A		19.000		S/A	S/A		19.000		S/A			21.000			13.000	17.000	21.000	23,5%
Torontel	Nac.	8.500	7.500	11.000	13.500	22,7%	6.500	7.500	12.000	13.500	12,5%	7.500	7.500	12.000	13.000	8,3%	8.000	11.000	14.000	13.000	-7,1%
Moscatel	Nac.	8.500	7.500	11.000	15.000	36,4%	6.500	3.500	12.500	14.000	12,0%	8.500	7.500	12.000	15.000	25,0%	8.000	11.000	14.500	15.000	3,4%

Fuente : elaborado por Odepa con antecedentes de la Seremi de Agricultura de la Región del Maule.

S/A: sin antecedentes.

Cuadro 12 (continuación). Precios de vinos en la Región del Maule, años 2015 a 2018 ($/arroba de 40 litros)

Variedad	Calidad	Mayo					Junio					Julio					Agosto				
		2015	2016	2017	2018	% var. 2018/17	2015	2016	2017	2018	% var. 2018/17	2015	2016	2017	2018	% var. 2018/17	2015	2016	2017	2018	% var. 2018/17
Tintos																					
Genérico	Nac.	6.500	9.500	13.000	13.000	0,0%	6.500	9.500	13.000	13.000	0,0%	6.500	9.500	14.500	14.000	-3,4%	6.500	9.500	14.500	14.000	-3,4%
	Exp.	8.500	10.500	14.000	16.500	17,9%	7.500	11.000	16.000	15.000	-6,3%	7.500	10.500	15.000	15.000	0,0%	7.500	11.000	15.000	16.000	6,7%
Cabernet S.	Nac.	9.000	12.000	20.000	22.000	10,0%	9.000	13.000	21.000	22.000	4,8%	9.000	12.500	21.000	21.500	2,4%	9.000	16.500	21.500	21.000	-2,3%
	Exp.	11.000	14.000	22.000	23.500	6,8%	11.000	15.000	23.000	23.000	0,0%	11.000	14.000	23.000	23.000	0,0%	11.500	18.000	23.000	23.000	0,0%
Carménère	Nac.	9.500	11.500	19.000	23.000	21,1%	8.500	12.500	19.000	23.000	21,1%	9.000	12.000	21.000	21.500	2,4%	9.000	15.000	21.000	22.000	4,8%
	Exp.	10.500	13.000	21.000	23.500	11,9%	9.500	14.000	23.000	23.000	0,0%	10.500	13.500	21.000	22.500	7,1%	10.000	15.000	22.500	23.000	2,2%
Merlot	Nac.	11.000	14.000	22.000	24.000	9,1%	9.000	15.000	24.000	23.500	-2,1%	10.000	14.000	23.000	23.000	0,0%	11.000	18.000	23.000	23.000	0,0%
	Exp.	11.500	16.000	24.000	26.500	10,4%	11.500	16.500	26.000	25.000	-3,8%	11.000	16.000	23.500	24.000	2,1%	11.000	20.000	26.000	24.000	-7,7%
Syrah	Nac.	9.000	11.500	19.000	22.000	15,8%	9.000	13.000	20.000	21.500	7,5%	9.000	11.500	21.000	21.500	2,4%	9.000	15.000	21.000	20.000	-4,8%
	Exp.	11.000	13.000	21.000	23.500	11,9%	10.500	14.000	21.000	23.000	9,5%	10.500	13.000	21.000	22.500	7,1%	10.500	15.000	22.000	22.000	0,0%
Carignan	Nac.	7.000	11.000	16.000	15.000	-6,3%	7.000	12.500	16.000	15.000	-6,3%	6.500	11.000	17.000	15.500	-8,8%	6.500	13.000	17.000	15.000	-11,8%
País	Nac.	6.500	8.750	12.500	13.000	4,0%	6.500	8.750	12.500	13.000	4,0%	6.500	8.500	13.000	13.000	0,0%	6.500	9.000	13.000	11.000	-15,4%
Blancos																					
Sauvignon	Nac.	16.000	15.000	19.000	23.000	21,1%	14.000	16.000	19.000	23.000	21,1%	13.000	16.000	19.000	23.000	21,1%	13.000	17.500	21.000	21.000	0,0%
	Exp.	16.500	18.000	23.500	24.000	2,1%	16.500	18.000	23.500	23.500	0,0%	15.500	18.000	23.500	24.000	2,1%	15.500	18.000	23.500	23.000	-2,1%
Chardonnay	Nac.	18.000	17.000	20.000	25.000	25,0%	17.000	17.000	22.000	25.000	13,6%	17.000	17.000	21.000	24.000	14,3%	17.000	19.000	22.000	23.000	4,5%
	Exp.	19.500	19.000	24.000	26.000	8,3%	19.000	20.000	24.000	25.500	6,3%	18.000	20.000	24.000	25.000	4,2%	18.000	19.000	25.000	24.000	-4,0%
Semillón	Nac.	11.000	13.000	16.000	17.000	6,3%	11.000	13.000	17.000	17.000	0,0%	S/A	12.000	16.000	16.500	3,1%		12.000	17.000	16.500	-2,9%
	Exp.		14.000	19.000	21.000	10,5%	11.000	14.000	17.500	19.000	8,6%		12.000	16.000	19.000	18,8%		12.000	19.000	19.000	0,0%
Torontel	Nac.	8.500	12.500	14.000	13.000	-7,1%	8.500	12.500	14.000	13.000	-7,1%	8.000	11.000	15.000	13.000	-13,3%	8.000	12.500	15.000	13.000	-13,3%
Moscatel	Nac.	9.000	13.000	15.000	14.000	-6,7%	8.500	13.000	14.500	14.000	-3,4%	9.000	12.000	15.500	14.000	-9,7%	9.000	13.000	15.000	13.000	-13,3%

Fuente : elaborado por Odepa con antecedentes de la Seremi de Agricultura de la Región del Maule.

S/A: sin antecedentes.

Cuadro 12 (continuación). Precios de vinos en la Región del Maule, años 2015 a 2018 ($/arroba de 40 litros)

Variedad	Calidad	Septiembre					Octubre					Noviembre					Diciembre				
		2015	2016	2017	2018	% var. 2018/17	2015	2016	2017	2018	% var. 2018/17	2015	2016	2017	2018	% var. 2018/17	2015	2016	2017	2018	% var. 2018/17
Tintos																					
Genérico	Nac.	6.500	11.000	15000	12000	-20,0%	6.500	11.000	15.000	10.500	-30,0%	6.500	11.000	15.000	9.500	-36,7%	6.500	11.000	15.000		
	Exp.	7.500	11.000	16000	15000	-6,3%	7.500	11.000	15.000	13.000	-13,3%	6.500	11.000	15.000	12.500	-16,7%	6.500	11.000	15.000		
Cabernet S.	Nac.	8.750	16.000	22500	17500	-22,2%	9.000	17.500	22.000	16.000	-27,3%	8.000	18.000	21.000	16.000	-23,8%	9.000	17.000	22.000		
	Exp.	11.000	17.500	24000	22000	-8,3%	11.000	19.000	23.500	21.000	-10,6%	11.000	19.000	23.000	19.000	-17,4%	11.000	19.000	23.500		
Carménère	Nac.	8.500	16.000	21000	20000	-4,8%	9.000	17.500	23.000	18.000	-21,7%	9.000	17.000	23.000	19.000	-17,4%	9.000	17.000	23.000		
	Exp.	10.250	16.500	23000	21500	-6,5%	10.500	18.000	23.000	21.000	-8,7%	9.000	18.000	23.000	21.000	-8,7%	10.000	19.000	23.000		
Merlot	Nac.	10.500	18.000	24000	21000	-12,5%	9.500	20.000	23.000	19.000	-17,4%	9.000	20.000	23.000	21.000	-8,7%	9.000	19.000	24.500		
	Exp.	10.500	20.000	26000	23000	-11,5%	11.000	21.000	26.000	21.000	-19,2%	11.000	21.000	25.000	21.000	-16,0%	11.000	21.000	26.000		
Syrah	Nac.	8.500	15.000	22000	18000	-18,2%	9.000	17.000	21.000	17.000	-19,0%	8.500	17.000	21.000	17.000	-19,0%	9.000	17.000	22.500		
	Exp.	10.000	16.500	23000	21000	-8,7%	10.000	17.000	23.000	19.000	-17,4%	10.000	17.000	23.000	19.000	-17,4%	10.000	17.000	23.000		
Carignan	Nac.	6.500	13.000	17000	13000	-23,5%	6.500	13.000	17.000	11.000	-35,3%	6.500	12.000	17.000	10.500	-38,2%	6.500	11.000	17.000		
País	Nac.	6.500	9.500	14000	9000	-35,7%	6.000	9.500	14.000	8.500	-39,3%	6.000	9.000	15.000	8.500	-43,3%	6.000	10.000	15.000		
Blancos																					
Sauvignon	Nac.	13.000	17.000	21.000	19.000	-9,5%	12.000	16.500	21.000	18.000	-14,3%	10.000	17.000	21.000	17.000	-19,0%	10.000	17.000	23.000		
	Exp.	15.500	18.000	24.000	22.000	-8,3%	15.000	19.000	23.500	20.000	-14,9%	13.500	19.000	23.500	20.000	-14,9%	13.500	19.000	23.000		
Chardonnay	Nac.	16.000	17.000	23.500	21.500	-8,5%	15.000	19.000	23.000	20.000	-13,0%	15.000	17.000	23.000	20.000	-13,0%	15.000	17.000	23.500		
	Exp.	17.000	19.000	26.000	23.500	-9,6%	17.000	20.000	25.000	21.000	-16,0%	16.500	19.000	25.000	22.000	-12,0%	16.500	19.000	26.000		
Semillón	Nac.				14.000				17.000	13.000				17.000	13.000	-23,5%			18.500		
	Exp.				17.000				19.000	15.000				19.000	15.000	-21,1%			19.000		
Torontel	Nac.	8.500	12.500	15.000	11.000	-26,7%	7.500	12.500	15.500	9.000	-41,9%	6.500	11.000	15.000	9.000	-40,0%	7.500	11.000	15.000		
Moscatel	Nac.	9.000	13.000	16.000	11.000	-31,3%	8.500	13.000	15.500	10.000	-35,5%	7.500	11.000	15.000	10.000	-33,3%	7.500	11.000	15.000		

Fuente : elaborado por Odepa con antecedentes de la Seremi de Agricultura de la Región del Maule.

S/A: sin antecedentes.

Cuadro 13. Precios nominales por kilo de uva a productor en la provincia de Ñuble temporadas 2002-2003 a 2016-2017				
Temporadas	Inicio cosecha		Término cosecha	
	País	Moscatel de Alejandría	País	Moscatel de Alejandría
2002-2003	45-50	50-70	55-60	60-70
2003-2004	65	75	85	80
2004-2005	135	140	110	120
2005-2006	50	60	50	60
2006-2007	25-35	40-60	25-35	25-30
2007-2008	70	70	70-80	70-75
2008-2009	50	50	50	50
2009-2010	100	100	120-130	120
2010-2011	150	150	180	180
2011-2012	130	130-150	100-130	100-130
2012-2013	80	80	90	100
2013-2014	80	120	100	140
2014-2015	70	85	60	70
2015-2016	75	90	85	100
2016-2017	130	100	190	165

Fuente : Seremi de Agricultura Región del Bío Bío.

Cuadro 14. Existencias por regiones al 31 de diciembre de cada año (litros)

Región	Vinos con DO			Vinos sin DO									Total		
				Vinos sin DO *			Vinos de mesa			Vinos para producción de pisco					
	2015	2016	2017	2015	2016	2017	2015	2016	2017	2015	2016	2017	2015	2016	2017
Arica y Parinacota					165	3.095									3.095
Atacama	350			82.998	66.190	61.071							83.348	66.190	61.071
Coquimbo	13.575.018	14.911.318	13.248.764	5.774.204	2.986.542	844.168	25.700	25.700		26.263.627	10.509.963	4.065.420	45.638.549	28.433.523	18.158.352
Valparaíso	29.784.287	30.872.760	52.603.776	593.900	943.580	545.573	772	6.523	11.405				30.378.959	31.822.863	53.160.754
Metropolitana	171.452.769	162.726.203	161.220.870	16.747.590	18.400.594	12.482.399	8.064.430	4.630.606	4.884.517				196.264.789	185.757.403	178.587.786
O'Higgins	370.283.010	333.438.245	284.858.323	30.168.624	31.231.263	22.658.260	20.277.974	14.079.357	18.379.228				420.729.608	378.748.865	325.895.811
Maule	456.725.492	406.378.133	356.586.353	74.066.915	88.459.299	72.754.148	13.916.051	1.747.103	8.136.608				544.708.458	496.584.535	437.477.109
Bío Bío	8.652.115	9.303.884	2.037.367	17.857.661	11.064.475	4.609.136	6.250	2	30.396				26.516.026	20.368.361	6.676.899
Araucanía						150							-	-	150
Los Lagos				2.518	3.570										-
TOTAL	1.050.473.041	957.630.543	870.555.453	145.294.410	153.155.678	113.958.000	42.291.177	20.489.291	31.442.154	26.263.627	10.509.963	4.065.420	1.264.319.737	1.141.781.740	1.020.021.027

Fuente : elaborado por Odepa con información del SAG.

* Incluye los vinos declarados con variedad sin denominación de origen y vinos viníferos corrientes.

Sin considerar vino de cepas para producción de pisco	1.131.271.777	1.015.955.607

Cuadro 15. Existencias de vinos con DO por variedades

Variedades	2015		2016			2017		
	Litros	Participación	Litros	Participación	Variación	Litros	Participación	Variación
Cabernet Sauvignon	439.124.025	41,8%	374.931.435	39,2%	-14,6%	346.278.197	39,8%	-7,6%
Merlot	136.494.057	13,0%	112.075.325	11,7%	-17,9%	117.183.566	13,5%	4,6%
Carménère	124.282.541	11,8%	100.975.107	10,5%	-18,8%	99.371.974	11,4%	-1,6%
Syrah	84.569.841	8,1%	82.508.213	8,6%	-2,4%	67.525.280	7,8%	-18,2%
Chardonnay	67.495.302	6,4%	63.434.190	6,6%	-6,0%	57.872.740	6,6%	-8,8%
Sauvignon Blanc	88.783.638	8,5%	86.543.677	9,0%	-2,5%	74.695.066	8,6%	-13,7%
Pinot Noir	28.262.815	2,7%	30.677.238	3,2%	8,5%	31.408.692	3,6%	2,4%
Cot (Malbec)	20.714.978	2,0%	20.763.303	2,2%	0,2%	20.760.864	2,4%	0,0%
Cabernet Franc	8.067.336	0,8%	7.955.339	0,8%	-1,4%	9.275.605	1,1%	16,6%
Otras	52.678.508	5,0%	77.576.312	8,1%	47,3%	46.183.469	5,3%	-40,5%
Total	1.050.473.041	100,0%	957.440.139	100,0%	-8,9%	870.555.453	100,0%	-9,1%

Fuente : elaborado por Odepa con información del SAG.

Gráfico 27. Evolución de la exitsencia de vinos años 1997 - 2017
(Litros)

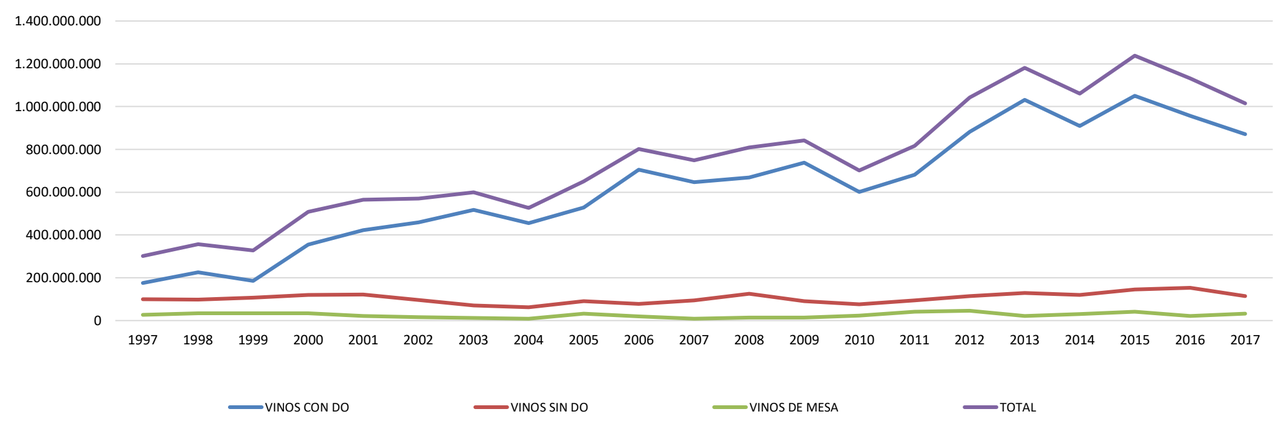

Fuente: elaborado por Odepa con información del SAG.

Cuadro 16. Exportaciones de pisco y similares por país de destino (código 22082010)									
PAIS	Volumen (litros)				Valor (USD FOB)				
	2017	Enero - Noviembre			2017	Enero - Noviembre			Participación 2018 (%)
		2017	2018	% Variación		2017	2018	% Variación	
Estados Unidos	97.307	92.099	83.663	-9%	606.454	576.896	487.971	-15%	19%
Argentina	45.400	36.550	50.610	38%	270.946	234.864	318.350	36%	12%
España	25.861	18.578	136.149	633%	232.866	176.250	299.437	70%	11%
Alemania	53.921	53.921	53.357	-1%	305.639	305.639	260.144	-15%	10%
Canadá	31.229	30.221	30.292	0%	203.494	198.790	220.094	11%	8%
Francia	11.454	11.454	6.300	-45%	125.948	125.948	127.904	2%	5%
Reino Unido	2.732	2.732	15.799	478%	44.210	44.210	120.994	174%	5%
Perú	10.537	10.537	9.744	-8%	98.172	98.172	106.978	9%	4%
China	19.386	19.386	13.348	-31%	253.316	253.316	91.956	-64%	4%
Australia	1.994	1.994	4.904	146%	10.593	10.593	77.617	633%	3%
SUB - TOTAL	299.821	277.472	404.166	46%	2.151.638	2.024.678	2.111.445	4%	81%
OTROS PAÍSES	111.425	107.067	83.003	-22%	645.840	618.856	509.027	-18%	19%
TOTAL	**411.246**	**384.539**	**487.169**	**27%**	**2.797.478**	**2.643.534**	**2.620.472**	**-1%**	**100%**

Fuente: Odepa con antecedentes del Servicio Nacional de Aduanas

(*) De acuerdo con información proporcionada por la Asociación de Productores de Pisco, las exportaciones aparecidas en el código 22082010 no discriminan entre pisco y otros productos similares que no tienen denominación de origen, aunque sean elaborados a partir de uva pisquera. Esta situación, ocasionalmente, puede distorsionar los reales valores de las exportaciones de pisco, como sucedió en el año 2012 con una importante exportación de "alcohol pisquero" (sin denominación de origen) a Francia. De todos modos se hace presente que serían exportaciones de un destilado exportado sin denominación de origen y que se elabora a partir de uvas pisqueras, lo que también contribuye al desarrollo del sector.

(**) La exportación en enero de 2017 de 8.541 litros, por un valor de USD 94.900 que aparece destinada a Perú, corresponde a una operación de reembarque de aguardiente colombiano efectuado por la empresa Camanchaca que, por razones de beneficios arancelarios, fue enviado primero a Chile y desde aquí fue redespacahdo a su detino final que es Perú. Por lo tanto no corresponde a una exportación de Pisco Chileno, aunque está correctamente clasificada en el código 22082010, cuya glosa es Aguardiente de uva (pisco y similares).

Cuadro 17. Producción de vinos en los años 2017 y 2018, por regiones y categorías (miles de litros)												
Regiones	Vinos con D.O.		Variación	Vinos sin D.O. (*)		Variación	Vinos de mesa		Variación	Total		Variación
	2017	2018		2017	2018		2017	2018		2017	2018	
Tarapacá				2	3	56,5%				**2**	**3**	56,5%
Antofagasta					8	--					**8**	----
Atacama		1		14	21	55,6%			--	**14**	**22**	62,6%
Coquimbo	25.676	63.560	147,5%	958	14.771	1442,1%		3.001	--	**26.634**	**81.332**	205,4%
Valparaíso	18.835	23.308	23,8%	386	447	15,7%	202	3.365	1569,7%	**19.422**	**27.120**	39,6%
Metropolitana	101.462	124.706	22,9%	16.812	11.867	-29,4%	18.769	45.921	144,7%	**137.043**	**182.494**	33,2%
Lib. Bernardo O'Higgins	285.696	341.377	19,5%	19.227	23.198	20,7%	10.640	36.646	244,4%	**315.562**	**401.221**	27,1%
Maule	361.187	482.354	33,5%	65.893	68.924	4,6%	4.201	12.283	192,4%	**431.282**	**563.561**	30,7%
Bío Bío	12.202	17.472	43,2%	7.038	16.650	136,6%	3	7	114,1%	**19.243**	**34.129**	77,4%
Araucanía	4	5	37,0%							**4**	**5**	37,0%
Los Lagos					3						**3**	----
Total	**805.061**	**1.052.782**	**30,8%**	**110.330**	**135.892**	**23,2%**	**33.815**	**101.223**	**199,3%**	**949.206**	**1.289.897**	**35,9%**

Fuente: Servicio Agrícola y Ganadero. *(*) Incluye los vinos viníferos corrientes.*

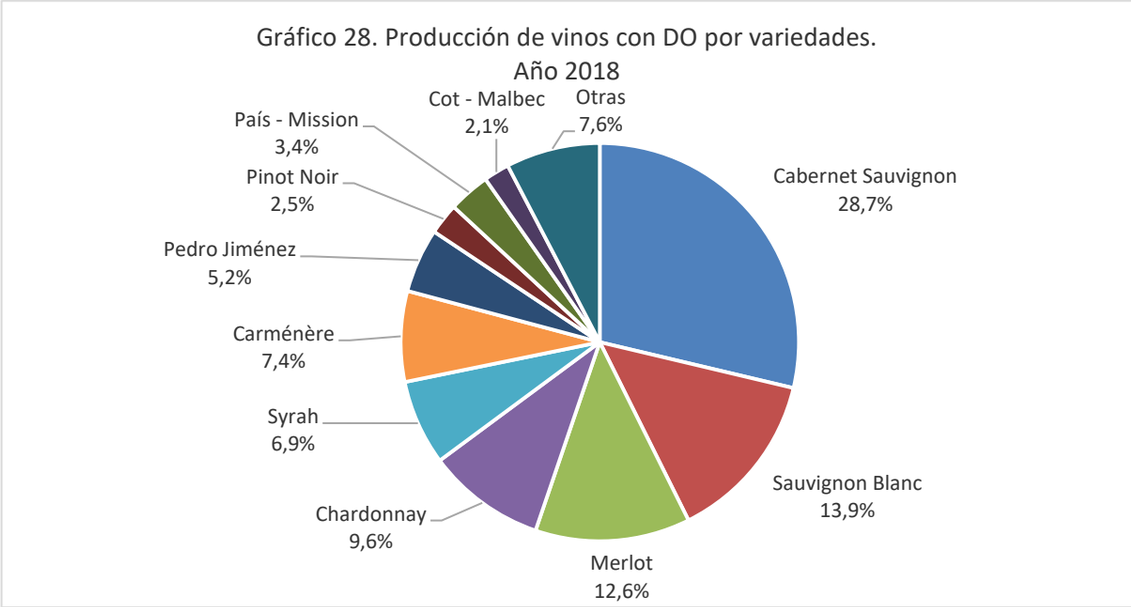

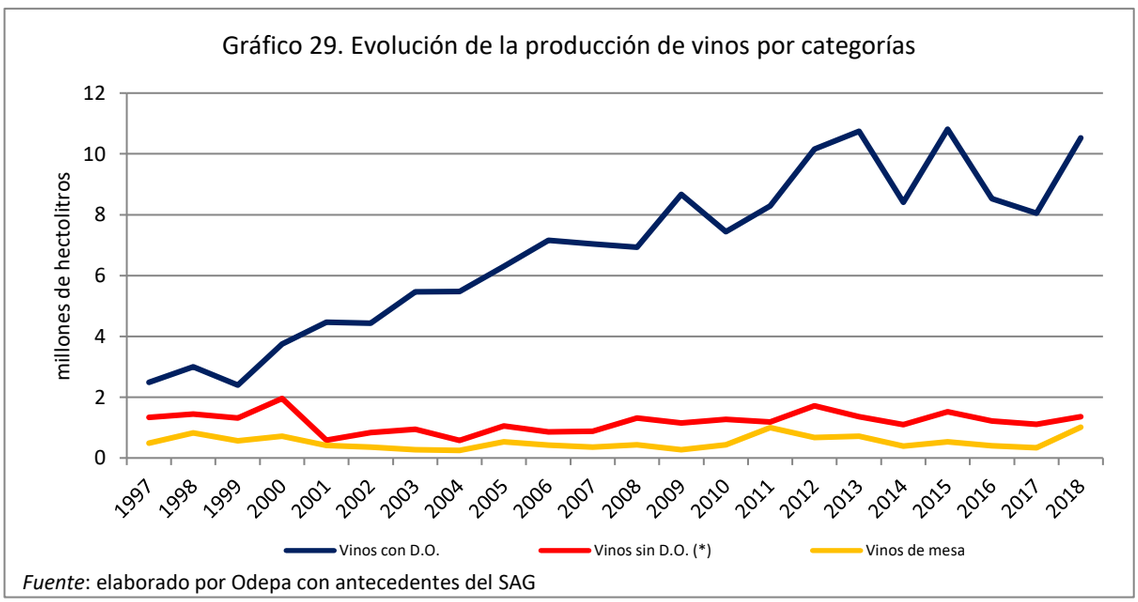

Fuente: elaborado por Odepa con antecedentes del SAG

Cuadro 18. Evolución de la superficie plantada con vides, período 2003 a 2016 (ha)

Superficie plantada con vides (en hectáreas a diciembre de cada año)

Vides	2003	2004	2005	2006	2007	2008	2009	2010	2011 (a)	2011 (b)	2012	2013	2014	2015	2016
Viníferas	110.097	112.056	114.448	116.796	117.558	119.848	121.924	122.641	125.946	125.946	128.638	130.362	137.582	141.918	137.375
De mesa (c)	51.125	51.814	52.296	52.791	53.268	53.370	53.038	52.677	51.571	51.571	50.466	49.377	48.458	47.748	47.084
Pisqueras	9.853	9.883	10.002	10.063	9.982	9.982	10.001	9.990	10.000	7.463	7.721	7.994	8.202	8.516	8.499
Total	171.075	173.753	176.746	179.650	180.808	183.200	184.963	185.308	187.517	184.980	186.825	187.732	194.243	198.182	192.958

Fuente : elaborado por Odepa con información del SAG.

Nota: las cifras de vides viníferas de los años 2008, 2009 y 2010 están ajustadas y no corresponden exactamente a las publicadas por el SAG, debido a dificultades en la recopilación de la información de ese tipo de plantaciones que se produjeron en dichos años, especialmente en las regiones del Maule y del Bío Bío.

(a) Cifras de vides pisqueras son estimaciones sobre la base de la información de los años anteriores, considerando que la información oficial del SAG presenta una subestimación (ver nota b). En 2012 la cifra oficial (que no se presenta en el cuadro) se mantiene cierta subestimación de la vid pisquera.

(b) Cifras oficiales del Catastro Vitícola 2011, donde se advierte que en el caso de vides de mesa y pisqueras se presentaron dificultades en la recopilación de la información, debidas principalmente a que la declaración de plantación a través del sistema en línea implementado por el SAG no fue actualizada por parte de muchos de los productores de este tipo de uvas.

(c) Las cifras de plantaciones de uva de mesa corresponden a estimaciones efectuadas por Odepa

Cuadro 19. Plantaciones de vides para vinificación por cepajes blancos y tintos por regiones (ha)

Regiones	Catastro 2012			Catastro 2013			Catastro 2014			Catastro 2015			Catastro 2016		
	Blancas	Tintas	Total	Blancas	Tintas	Total	Blancas	Tintas	Total	Blancas	Tintas	Total	Blancas	Tintas	Total
Arica														15,0	15,0
Tarapaca							3,0	2,0	5,0	1,3	0,7	2,0	1,3	0,8	2,1
Antofagasta							1,1	3,9	5,0	1,1	3,9	5,0	1,1	3,9	5,0
Atacama	97,1	7,1	104,2	97,1	7,1	104,2	104,3	13,1	117,4	43,8	13,2	57,0	43,8	13,2	57,0
Coquimbo	1.812,9	1.698,8	3.511,7	1.641,5	1.763,6	3.405,1	1.642,6	1.741,0	3.383,6	1.635,7	1.653,8	3.289,6	1.589,5	1.498,1	3.087,6
Valparaíso	5.962,2	3.504,6	9.466,8	5.974,0	3.578,9	9.552,8	6.338,3	3.823,9	10.162,2	6.410,6	3.650,4	10.061,0	6.273,6	3.542,0	9.815,6
Metropolitana	1.749,3	11.221,9	12.971,1	1.741,6	11.179,3	12.920,9	1.741,1	11.657,6	13.398,7	1.699,7	11.358,0	13.057,7	1.582,8	11.324,9	12.907,8
Libertador Bernardo O'Higgins	5.941,8	36.251,0	42.192,7	6.112,1	37.267,9	43.380,0	6.915,7	40.466,4	47.382,1	6.751,6	39.662,6	46.414,2	6.786,0	39.551,3	46.337,3
del Maule	13.868,3	37.744,9	51.613,3	14.023,2	37.946,2	51.969,4	14.633,7	38.862,9	53.496,5	14.775,1	39.063,4	53.838,5	14.444,2	38.519,0	52.963,2
del Bío Bío	4.096,3	4.657,5	8.753,9	4.143,6	4.855,0	8.998,5	4.413,1	5.154,9	9.568,1	5.009,3	10.098,0	15.107,3	5.335,1	6.757,8	12.092,9
La Araucanía	12,1	5,7	17,8	12,1	5,7	17,8	34,0	20,9	55,0	30,8	30,2	61,0	32,2	32,7	64,9
Los Lagos	4,2	2,3	6,5	9,9	3,1	13,0	13,9	5,1	19,0	15,6	9,4	24,9	15,6	11,2	26,7
Total nacional	**33.544,1**	**95.093,8**	**128.637,9**	**33.754,9**	**96.606,8**	**130.361,7**	**35.840,7**	**101.751,7**	**137.592,4**	**36.374,6**	**105.543,5**	**141.918,1**	**36.105,1**	**101.269,8**	**137.374,9**

Fuente : Catastros Vitícolas del SAG.

Cuadro 20. Evolución de la superficie plantada con los principales cepajes para exportación (ha)

Cepaje	Años																					
	1995	1996	1997	1998	1999	2000	2001	2002	2003	2004	2005	2006	2007	2008	2009	2010	2011	2012	2013	2014	2015	2016
Cabernet Sauvignon	12.281	13.094	15.995	21.094	26.172	35.967	38.227	39.261	39.731	40.086	40.441	40.789	40.766	38.806	40.728	38.426	40.837	41.522	42.195	44.176	43.211	42.409
Merlot	2.704	3.234	5.411	8.414	10.261	12.824	12.887	12.768	12.879	12.942	13.142	13.368	13.283	9.656	10.041	10.640	11.432	11.649	11.925	12.480	12.243	12.057
Chardonnay	4.402	4.503	5.563	6.705	6.907	7.672	7.567	7.561	7.565	7.722	8.156	8.548	8.733	12.739	13.082	10.834	10.970	10.571	10.694	11.634	11.698	11.435
Sauvignon Blanc	6.135	6.172	6.576	6.756	6.564	6.790	6.673	7.041	7.368	7.741	8.379	8.697	8.862	11.244	12.159	13.278	13.922	14.132	14.393	15.142	15.173	14.999
Chenin Blanc	106	93	98	104	95	76	49	52	51	76	73	76	76	57	57	56	56	56	56	56	46	39
Pinot Noir	215	287	411	589	839	1.613	1.450	1.434	1.422	1.440	1.361	1.382	1.413	2.598	2.884	3.307	3.729	4.012	4.060	4.196	4.149	4.091
Riesling	296	317	338	348	286	286	286	283	288	293	305	305	305	333	367	400	409	442	424	420	423	413
Semillón	2.649	2.616	2.427	2.425	2.355	1.892	1.860	1.843	1.821	1.715	1.708	1.727	1.719	779	846	930	959	921	903	968	959	849
País	15.280	15.280	15.241	15.442	15.457	15.179	15.070	14.949	14.953	14.865	14.909	14.955	15.042	3.374	3.868	5.855	7.079	7.248	7.339	7.653	12.521	9.684
Carmenère			330	1.167	2.306	4.719	5.407	5.805	6.045	6.545	6.849	7.183	7.284	8.249	8.827	9.502	10.040	10.418	10.732	11.319	10.861	10.503
Syrah		19	201	568	1.019	2.039	2.197	2.347	2.468	2.754	2.988	3.370	3.513	5.391	6.027	6.887	7.393	7.745	7.933	8.432	8.233	7.994
Cabernet Franc		17	64	138	316	689	823	869	925	1.056	1.099	1.143	1.177	1.226	1.321	1.345	1.451	1.533	1.591	1.661	1.672	1.578
Otros	10.324	10.371	10.895	11.638	12.780	14.130	14.475	14.356	14.580	14.821	15.038	15.250	15.385	10.265	11.318	15.372	17.668	18.389	18.116	19.454	20.731	21.325
Totales	54.392	56.003	63.550	75.388	85.357	103.876	106.971	108.569	110.097	112.056	114.448	116.793	117.559	104.717	111.525	116.831	125.946	128.638	130.362	137.582	141.918	137.376

Fuente : Catastro Vitícola 2014, SAG.

Nota del SAG a las cifras anteriores: La baja en la superficie plantada del cepaje País entre los años 2007 y 2008 se debe a que los productores no actualizaron la información de plantación a través del sistema en línea implementado por el Servicio, lo que ha sido actualizado en operativos de catastro realizados en los años 2010 y 2011 en las regiones de Bío Bío y Maule, respectivamente.

Gráfico 30. Evolución de la superficie de vides por cepaje

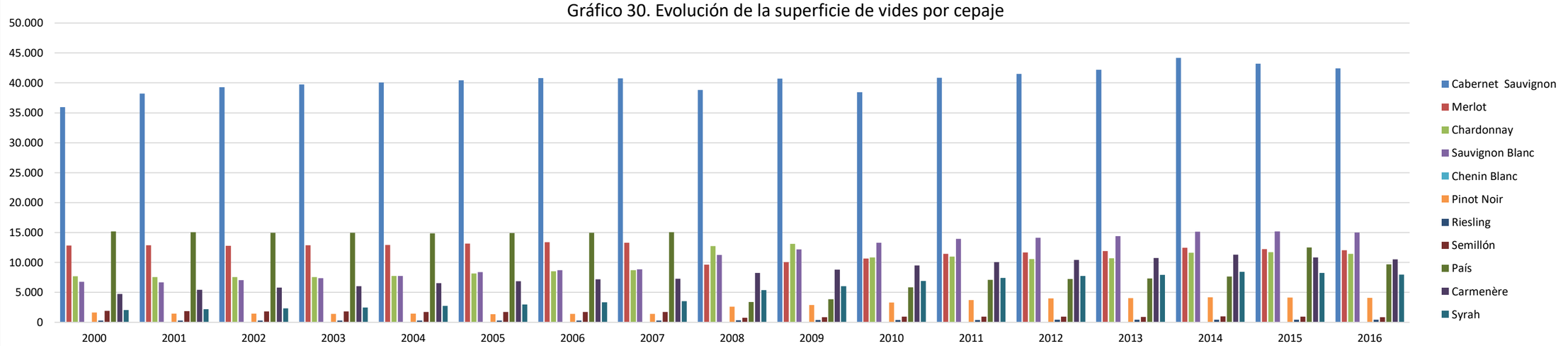

Gráfico 31. Comparación de precios de vinos en Chile y Argentina
(pesos chilenos)

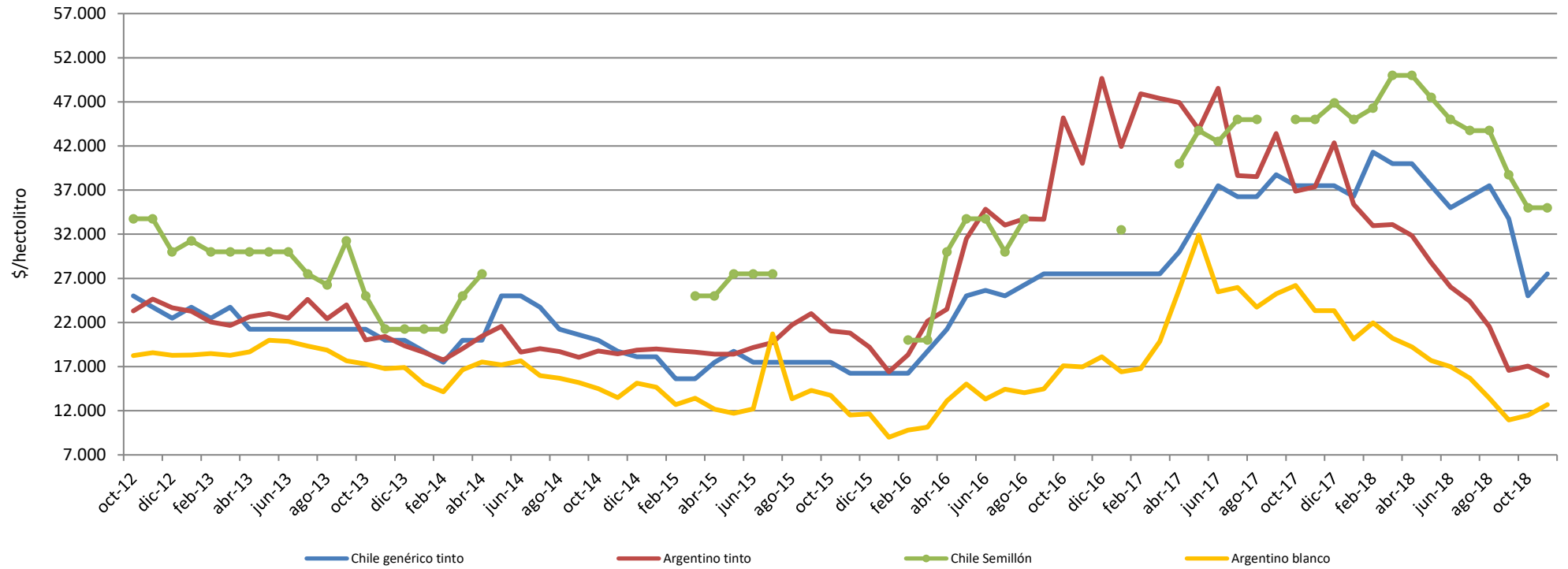

Fuente: elaborado por Odepa con antecedentes de la Seremi Región del Maule y la Bolsa de Comercio de Mendoza.

El gráfico adjunto está basado en información disponible de precios de vinos a granel, tanto en Chile como en Argentina. La comparación se realiza haciendo la transformación de los precios de vinos argentinos a valores expresados en pesos chilenos, considerando el tipo de cambio oficial (peso chileno / peso argentino) vigente en el período en que se registró cada precio.

Se advierte que esta comparación puede no resultar efectiva ni real en términos de los niveles registrados en cada caso, toda vez que probablemente las calidades de los vinos son diferentes y podrían no ser directamente comparables. No obstante, se estima que permite analizar las trayectorias o evolución que han seguido los precios de cada tipo de vino en ambos mercados, desde el momento en que comienzan todas las series (enero de 2010). En consecuencia, se recomienda ser bastante cautelosos al momento de emitir juicios respecto a estos antecedentes, particularmente en relación con los niveles de precios registrados en uno y otro mercado, e interpretar más bien las variaciones que se observan en cada caso.