



ODEPA
Ministerio de
Agricultura

Gobierno de Chile

**CHILE LO
HACEMOS
TODOS**

Región de Arica y Parinacota

Informativo regional

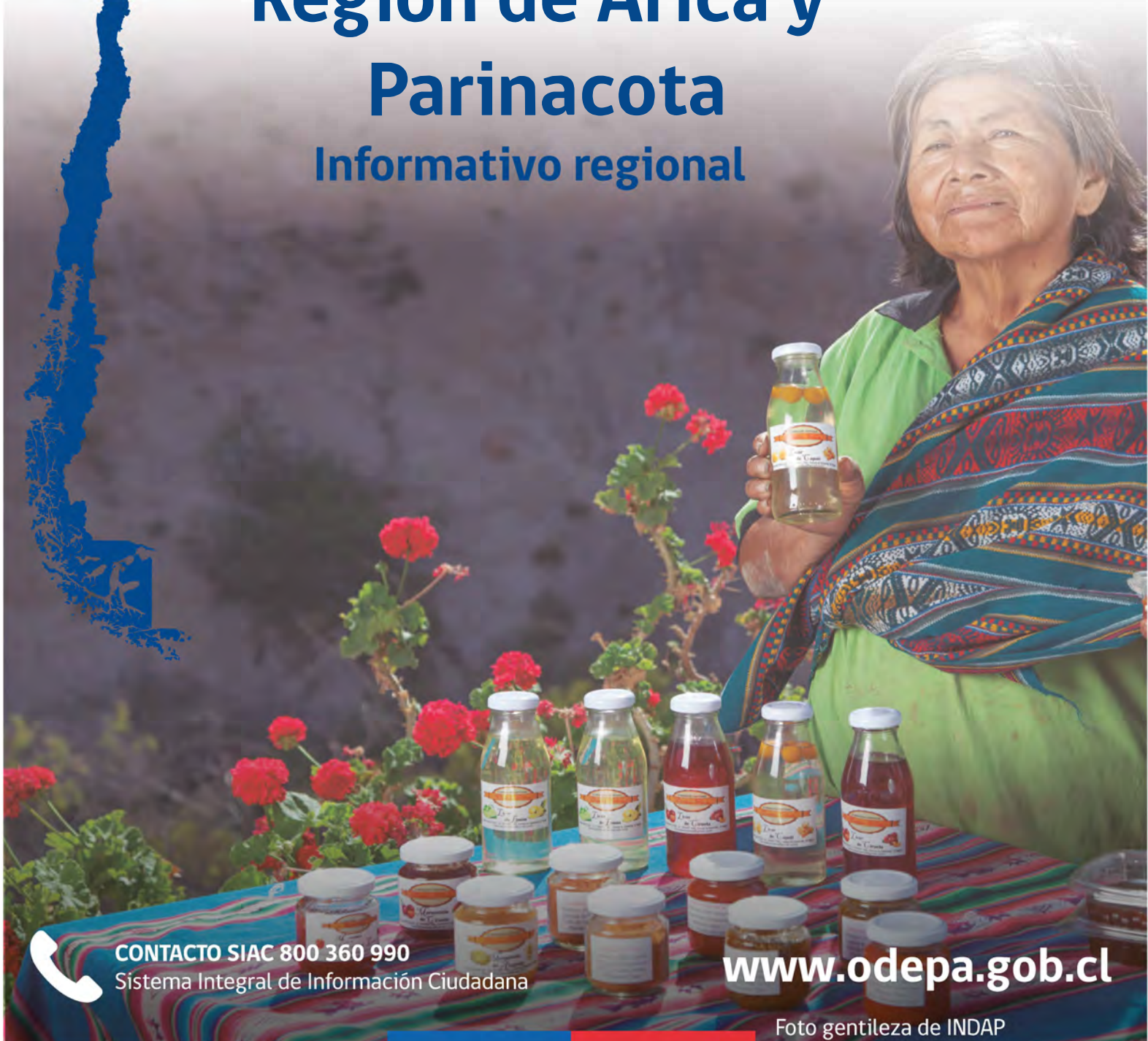

CONTACTO SIAC 800 360 990
Sistema Integral de Información Ciudadana

www.odepa.gob.cl

Foto gentileza de INDAP

Mapa Regional

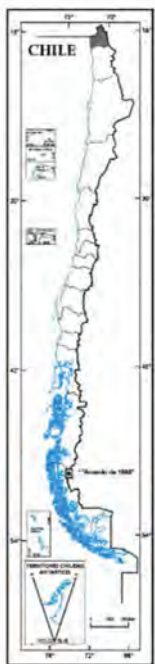

SIMBOLOGÍA

- Ciudades y Centros Urbanos
- Costa, Cursos de Agua
- Límite Comunal
- Límite Provincial
- Límite Regional
- Límite Internacional
- Carminos Principales

División Político-Administrativa

PROVINCIA ARICA

- Arica
- Camarones

PROVINCIA PUTRE

- Putre
- General Lagos

Fuente: Elaborado por Odepa a partir de información de la Subsecretaría de Desarrollo Regional y Administrativo (SUBDERE).

Aspectos Geográficos y Demográficos

Arica
capital regional

16.873km²
superficie regional



Superficie del territorio nacional



Total población nacional
226.068
Habitantes



Mujeres

Fuente: Elaborado por ODEPA con información del INE, Censo, 2017

Ruralidad regional



Población viviendo en zonas rurales, tipología INE

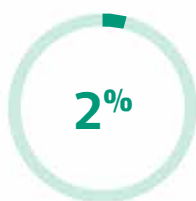

Población viviendo en zonas rurales, tipología OCDE



Superficie rural, tipología OCDE

Comunas con alta ruralidad (3 de las 4 comunas)

Nota: La metodología OCDE considera una densidad poblacional inferior a 150 habitantes/km² (distrito/comuna), con una población máxima de 50.000 habitantes. Para el cálculo de superficie rural regional se consideran las comunas mixtas y rurales. | Fuente: Elaborado por ODEPA con información del CENSO, 2017

Economía y Empleo Regional

\$62 PIB regional agropecuario y silvícola (2016)
mil millones de pesos



El PIB silvoagropecuario de la región es el 5,9% del PIB total regional

■ PIB silvoagropecuario Arica y P. 62 mil MM\$
■ PIB total región 1.055 mil MM\$

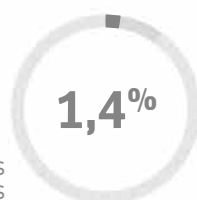

El PIB silvoagropecuario de la región es el 1,4% del PIB silvoagropecuario país

■ PIB silvoagropecuario Arica y P. 62 mil MM\$
■ PIB silvoagropecuario país 4.416 mil MM\$

Fuente: Elaborado por Odepa con información del Banco Central de Chile.



El número de ocupados agrícolas(*) de la región de Arica y Parinacota representa un 1,0% del total de ocupados agrícolas del país.

■ Región de Arica y P. 8.931
■ Total país 865.659



El número de ocupados agrícolas(*) de la región de Arica y Parinacota representa un 12,3% del total de ocupados en la economía regional.

■ Región de Arica y P. 8.931
■ Total región 72.565

(*) Nota: incluye ocupados en agricultura, ganadería, silvicultura y pesca | Fuente: Datos trimestre móvil diciembre - febrero 2018 a partir del INE, 2018.

% OCUPADOS POR CATEGORÍA SEGÚN TOTAL REGIÓN (Total ocupados 8.931)



EMPLEADOR
Agricultores con personas a cargo

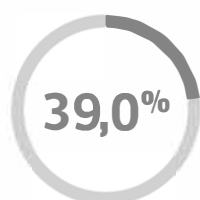

CUENTA PROPIA
Agricultores sin personas a cargo y que ejercen de manera independiente

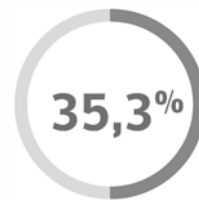

ASALARIADOS

(*) Nota: el % restante corresponde a familiar o personal no remunerado | Fuente: Datos trimestre móvil diciembre - febrero 2018 a partir del INE, 2018.

Antecedentes Sociales

TASA DE POBREZA POR INGRESOS
(Considera el ingreso total de los hogares)



TASA DE POBREZA MULTIDIMENSIONAL
(Considera indicadores de educación, salud, trabajo, vivienda y redes)



Fuente: Elaborado por ODEPA con información de la encuesta CASEN, 2017, Ministerio de Desarrollo Social

Antecedentes Ambientales

SUPERFICIE DE ÁREAS PROTEGIDAS¹

369.638 hectáreas
Corresponde al **2,39%** de la superficie protegida nacional
Superficie protegida nacional: **15.459.911** hectáreas

ACUERDOS DE PRODUCCIÓN LIMPIA (APL)²



APL Sector Hortícola Valle de Lluta
37 EMPRESAS

APL Sector Productores de Tomates y Pimientos
107 EMPRESAS

EMISIONES DE GASES INVERNADERO³

664,9 Gg CO₂ eq **→** **49,2**
TOTAL REGIONAL Gigagramo de CO₂ equivalente
1 Gg = 1.000 toneladas
es la contribución del sector silvoagropecuario y otros usos de la tierra a las emisiones de GEI a nivel regional, lo que corresponde al **7,4%**

BOSQUE NATIVO⁴

47.151 hectáreas
Corresponde al **0,32%** de la superficie nacional de bosque nativo
Superficie nacional: **14.633.778** hectáreas

¹Fuente: SNASPE, CONAF, 2018 | ²Fuente: Agencia de Sustentabilidad y Cambio Climático, 2018 | ³Fuente: Sistema Nacional de Inventario de Gases de Efecto Invernadero, 2013 | ⁴Fuente: Anuario Forestal, 2018

Principales rubros

Según el Censo silvoagropecuario (2007)

175.111 hectáreas de uso silvoagropecuario
Este valor no incluye la superficie de bosque nativo

2.497 número de explotaciones

10.891 superficie sembrada y plantada

5.306 superficie praderas mejoradas

158.894 superficie praderas naturales

20 superficie plantaciones forestales

FRUTAS¹

Especie	Superficie (hectáreas)	% región/país	Producción promedio regional (ton/ha)	Destino de la producción informada por especie (% del volumen)		
				Exportación	Mercado interno	Agroindustria
Olivo	790,5	3,6	5,5	3	67	30
Mango	76,5	53,4	7,3	0	92	8
Naranja	37,9	0,6	35,1	0	84	16
Maracuyá	20,8	99,4	19,6	0	93	7
Mandarino	13,6	0,2	2,0	0	100	0
Guayabo	12,9	48,2	12,1	0	100	0
Otros	42,3					
TOTAL REGIONAL	994,6	0,3				

Superficie nacional: 321.589,6 hectáreas

HORTALIZAS²

Especie	Superficie (hectáreas)	% región/país
Choclo	891,7	9,3
Tomate consumo fresco	886,9	16,8
Cebolla temprana	342,6	12,0
Pimiento	174,0	18,3
Zapallo Italiano	154,5	14,1
Poroto verde	106,5	4,0
Pepino de ensalada	83,3	17,3
Otros	325,6	
TOTAL REGIONAL	2.965,0	4,2

Superficie nacional: 70.706,6 hectáreas

Según el último Censo³, el **23,4%** de la superficie de cultivo de la región está ocupada con plantas forrajeras casi en su totalidad por **alfalfa**, asociado a que en la región habita el **46%** de la población ganadera camélida del país (alpacas y llamas).

¹Fuente: Elaborado por Odepa a partir de información del catastro frutícola para la Región de Arica y Parinacota; 2016, Odepa - Ciren. | ²Fuente: elaborado por Odepa con información del INE, Encuesta de Superficie Hortícola 2017. | ³Censo silvoagropecuario (2007).

Principales rubros

OTRAS ESPECIES EN LA REGIÓN (% DEL TOTAL NACIONAL)⁴



Nº Cabezas
ALPACAS
19.066



Nº Cabezas
OVINOS
18.283



Nº Cabezas
CAPRINOS
6.150



Nº Cabezas
BOVINOS
2.273

APICULTURA⁵

4 número agricultores
dedicados a la apicultura
(0,09% del total nacional)
Total nacional: 4.648

38 número colmenas
(0,005% del total nacional)
Total nacional: 765.536

Fuente: ⁽⁴⁾Elaborado por Odepa a partir del Censo Silvoagropecuario 2007 | ⁽⁵⁾Fuente: SAC, 2017

Riego

% HECTÁREAS REGADAS EN LA REGIÓN



SUPERFICIE REGADA POR PROVINCIA (HECTÁREAS)

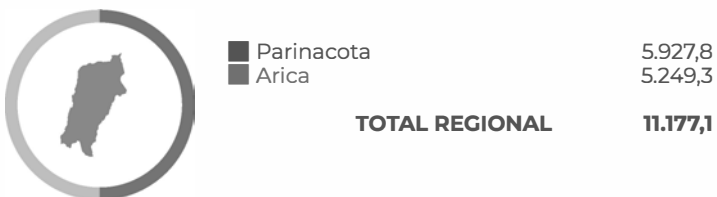

Fuente: Elaborado por Odepa a partir del Censo Silvoagropecuario 2007

Comercio exterior silvoagropecuario

PRINCIPALES RUBROS EXPORTADOS DESDE LA REGIÓN DE ARICA Y PARINACOTA

33,7 millones US\$ FOB
TOTAL REGIONAL
SILVOAGROPECUARIO 2018

0,2% de las exportaciones totales
TOTAL PAÍS
SILVOAGROPECUARIO 2018: 17.717 MMUS\$ FOB
(este valor no incluye sector pesca)



93,1% del total regional
Semillas siembra
31,4 millones de US\$



1,4% del total regional
Frutas procesadas
0,4 millones de US\$



5,5% del total regional
Otros
1,9 millones de US\$

Fuente: Elaborado por ODEPA a partir de información del Servicio Nacional de Aduanas, diciembre 2018

Para la búsqueda de series de datos más extensas consulta nuestra página web www.odepa.gob.cl
Se puede reproducir total o parcialmente citando la fuente

¿Qué es ODEPA?

Somos la Oficina de Estudios y Políticas Agrarias del Ministerio de Agricultura.

Sabemos que la agricultura es una actividad que impacta directamente a las personas, al medio ambiente y, por esto, al desarrollo integral de nuestro país.

Por este motivo, buscamos ser referentes de un trabajo público – privado que impulse sistemas agroalimentarios y forestales competitivos, sostenibles y de calidad; teniendo como foco principal el desarrollo rural y regional.

¿CON QUÉ OBJETIVO Y CÓMO LO HACEMOS?

SISTEMA DE INFORMACIÓN ESTRATÉGICA	Facilitar información pertinente, actualizada, oportuna y adaptada a las necesidades de los distintos usuarios	<ul style="list-style-type: none">• Censo 2020• Encuestas intercensales• Catastros• Agrodata• Reporteros de mercado
ESTRATEGIA POR RUBRO	Promover sistemas de producción sostenible, competitivo y de calidad	Coordinación de las mesas público/privadas; aportando análisis de la realidad del sistema productivo
ESTRATEGIA DE DESARROLLO RURAL	Colaborar con la búsqueda del bienestar integral de la población rural, articulando iniciativas nacionales y territoriales entre el mundo público, privado y la sociedad civil	<ul style="list-style-type: none">• Implementar la Política Nacional y sus planes regionales y pilotos locales.• Creación de un sistema de Indicadores de Calidad de Vida Rural
ESTRATEGIA INTERNACIONAL	Aumentar las exportaciones silvoagropecuarias	<ul style="list-style-type: none">• Diversificación (acceso sanitario y arancelario)• Diferenciación• Imagen País

QUEREMOS APORTAR CON

PROFESIONALISMO, COLABORACIÓN, CREDIBILIDAD, CALIDAD E INNOVACIÓN

síguenos en

www.odepa.gob.cl

