



ODEPA
Ministerio de
Agricultura

Gobierno de Chile

**CHILE LO
HACEMOS
TODOS**

Región de Antofagasta

Informativo regional



CONTACTO SIAC 800 360 990
Sistema Integral de Información Ciudadana

www.odepa.gob.cl

Foto gentileza de INDAP

Mapa Regional

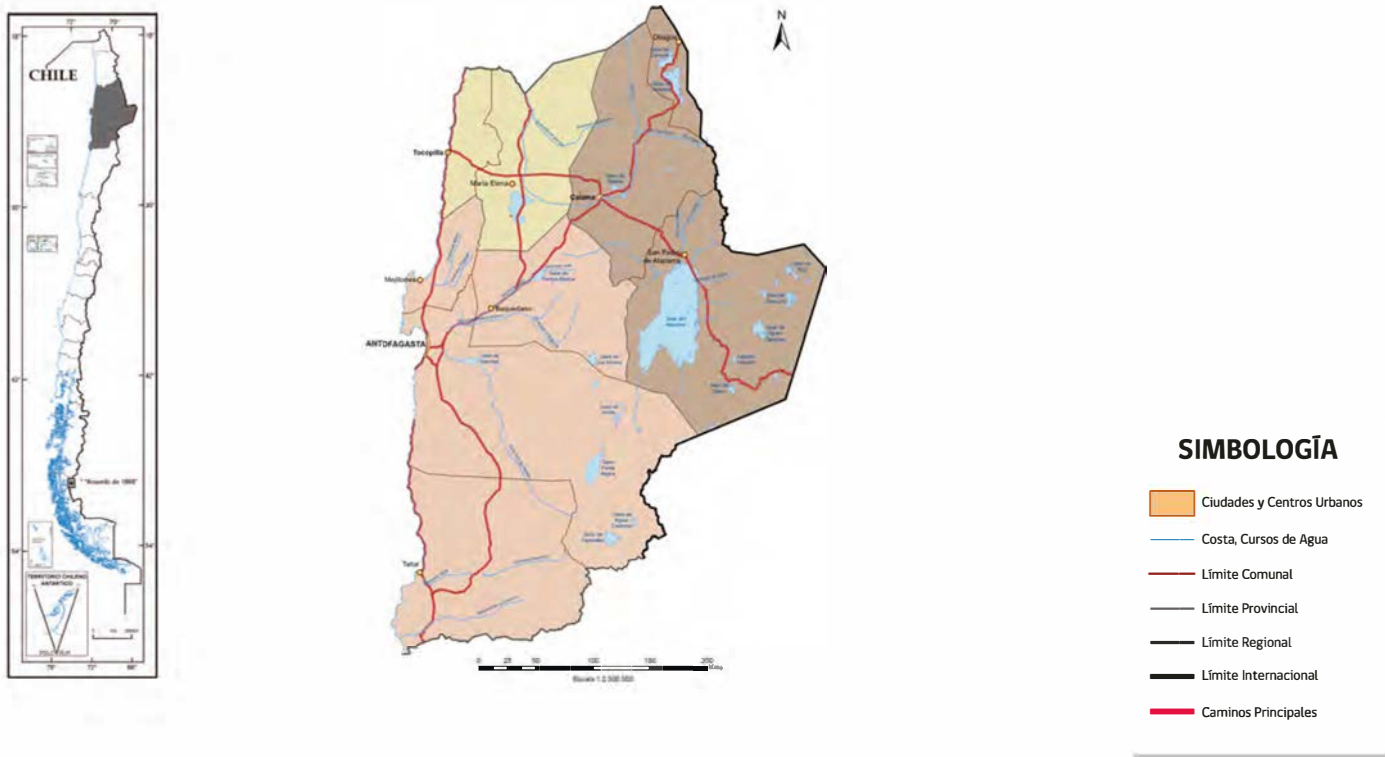

División Político-Administrativa

PROVINCIA ANTOFAGASTA

- Mejillones
- Sierra Gorda
- Antofagasta
- Taltal

PROVINCIA EL LOA

- Calama
- Ollahüe
- San Pedro de Atacama

PROVINCIA TOCOPILLA

- Tocopilla
- María Elena

Fuente: Elaborado por Odepa a partir de información de la Subsecretaría de Desarrollo Regional y Administrativo (SUBDERE).

Aspectos Geográficos y Demográficos

Antofagasta
capital regional

126.049 km²
superficie regional

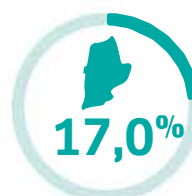

Superficie del territorio nacional



Total población nacional
607.534
Habitantes



Mujeres

Fuente: Elaborado por ODEPA con información del INE, Censo, 2017

Ruralidad regional



Población viviendo en zonas rurales, tipología INE



Población viviendo en zonas rurales, tipología OCDE



Superficie rural, tipología OCDE

Comunas con alta ruralidad (7 de las 9 comunas)

Nota: La metodología OCDE considera una densidad poblacional inferior a 150 habitantes/km² (distrito/comuna), con una población máxima de 50.000 habitantes. Para el cálculo de superficie rural regional se consideran las comunas mixtas y rurales. | Fuente: Elaborado por ODEPA con información del CENSO, 2017

Economía y Empleo Regional

\$4 PIB regional agropecuario y silvícola (2016)
mil millones de pesos



El PIB silvoagropecuario de la región es el 0,03% del PIB total regional

■ PIB silvoagropecuario Antofagasta 4 mil MM\$
■ PIB total región 14.056 mil MM\$

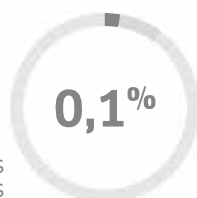

El PIB silvoagropecuario de la región es el 0,1% del PIB silvoagropecuario país

■ PIB silvoagropecuario Antofagasta 4 mil MM\$
■ PIB silvoagropecuario país 4.416 mil MM\$

Fuente: Elaborado por Odepa con información del Banco Central de Chile.



El número de ocupados agrícolas(*) de la región de Antofagasta representa un 1,0% del total de ocupados agrícolas del país.

■ Región de Antofagasta 8.947
■ Total país 865.659



El número de ocupados agrícolas (*) de la región de Antofagasta representa un 3,2% del total de ocupados en la economía regional.

■ Región de Antofagasta 8.947
■ Total región 275.465

(*) Nota: incluye ocupados en agricultura, ganadería, silvicultura y pesca | Fuente: Datos trimestre móvil diciembre - febrero 2018 a partir del INE, 2018.

% OCUPADOS POR CATEGORÍA SEGÚN TOTAL REGIÓN
(Total ocupados 8.947)

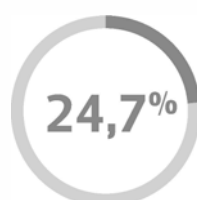

EMPLEADOR
Agricultores con personas a cargo

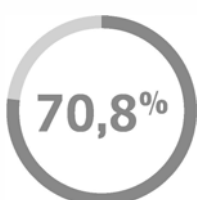

CUENTA PROPIA
Agricultores sin personas a cargo y que ejercen de manera independiente



ASALARIADOS

(*) Nota: el % restante corresponde a familiar o personal no remunerado | Fuente: Datos trimestre móvil diciembre - febrero 2018 a partir del INE, 2018.

Antecedentes Sociales

TASA DE POBREZA POR INGRESOS (Considera el ingreso total de los hogares)



TASA DE POBREZA MULTIDIMENSIONAL (Considera indicadores de educación, salud, trabajo, vivienda y redes)



Fuente: Elaborado por ODEPA con información de la encuesta CASEN, 2017, Ministerio de Desarrollo Social

Antecedentes Ambientales

SUPERFICIE DE ÁREAS PROTEGIDAS¹

360.118 hectáreas
Corresponde al **2,33%** de la superficie protegida nacional
Superficie protegida nacional: **15.459.911** hectáreas

EMISIONES DE GASES INVERNADERO²

18.824,3 TOTAL REGIONAL Gg CO₂ eq → **3,8**
Gigagramo de CO₂ equivalente
1 Gg = 1.000 toneladas
es la contribución del sector silvoagropecuario y otros usos de la tierra a las emisiones de GEI a nivel regional, lo que corresponde al **0,02%**

¹Fuente: SNASPE, CONAF, 2018 | ²Fuente: Sistema Nacional de Inventario de Gases de Efecto Invernadero, 2013

Principales rubros

Según el Censo silvoagropecuario (2007)

668.335 hectáreas de uso silvoagropecuario
Este valor no incluye la superficie de bosque nativo

2.000 número de explotaciones



3.072 superficie sembrada y plantada

265 superficie praderas mejoradas

664.400 superficie praderas naturales

598 superficie plantaciones forestales

FRUTAS¹

Especie	Superficie (hectáreas)	% región/país
Huertos caseros	86,0	0,53
Peral europeo	15,7	0,24
Membrillo	12,8	2,93
Olivo	11,7	0,07
Otros	26,6	
TOTAL REGIONAL	152,7	0,05

Superficie nacional según Censo: 326.184,7 hectáreas

HORTALIZAS¹

Especie	Superficie (hectáreas)	% región/país
Choclo	159,3	1,5
Zanahoria	109,7	2,8
Haba	21,2	1,1
Ajo	12,8	1,0
Lechuga	8,9	0,1
Otras	38,4	
TOTAL REGIONAL	350,2	0,4

Superficie nacional según Censo: 95.953,7 hectáreas

Según la misma fuente, el **45,5%** de la superficie de cultivo de la región está ocupada por plantas forrajeras, principalmente **alfalfa**.

En la región se cultivan alrededor de **186** hectáreas con cereales, principalmente **maíz**.

El **24,7%** de la superficie regional dedicada a rubros silvoagropecuarios está ocupada con plantaciones forestales, siendo el **tamarugo** la principal especie.

El año 2018, la región produjo **7.734²** litros de vino **sin D.O.**

¹Fuente: Elaborado por Odepa a partir de información del Censo silvoagropecuario (2007).
²Fuente: Elaborado por Odepa a partir del Informe Ejecutivo de Producción de Vinos, SAG, 2018.

Principales rubros

OTRAS ESPECIES EN LA REGIÓN (% DEL TOTAL NACIONAL)¹

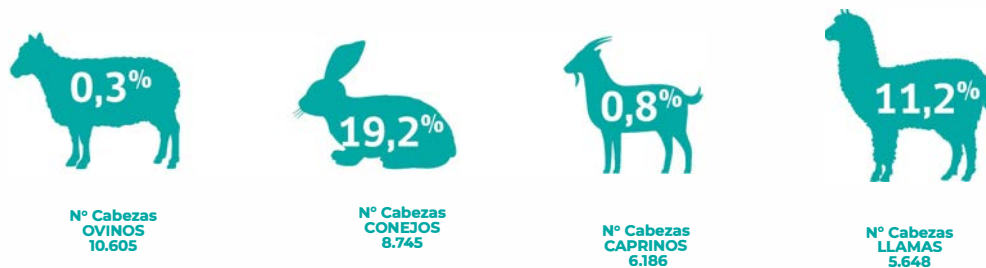

APICULTURA²

19 número agricultores dedicados a la apicultura (0,41% del total nacional)
Total nacional: 4.648

122 número colmenas (0,016% del total nacional)
Total nacional: 765.536

Fuente: ¹Elaborado por Odepa a partir del Censo Silvoagropecuario 2007 | ²Fuente: SAC, 2017

Riego

% HECTÁREAS REGADAS EN LA REGIÓN



SUPERFICIE REGADA POR PROVINCIA (HECTÁREAS)



Fuente: Elaborado por Odepa a partir del Censo Silvoagropecuario 2007

Comercio exterior silvoagropecuario

PRINCIPALES RUBROS EXPORTADOS DESDE LA REGIÓN DE ANTOFAGASTA

5,1 millones US\$ FOB
TOTAL REGIONAL
SILVOAGROPECUARIO 2018

0,03% de las exportaciones totales
TOTAL PAÍS
SILVOAGROPECUARIO 2018: 17.717 MMUS\$ FOB
(este valor no incluye sector pesca)



47,1% del total regional
Fruta fresca
2,4 millones de US\$



22,6% del total regional
Vinos y alcoholes
1,1 millones de US\$



30,3% del total regional
Otros
1,6 millones de US\$

Fuente: Elaborado por ODEPA a partir de información del Servicio Nacional de Aduanas, diciembre 2018

Para la búsqueda de series de datos más extensas consulta nuestra página web www.odepa.gob.cl
Se puede reproducir total o parcialmente citando la fuente

¿Qué es ODEPA?

Somos la Oficina de Estudios y Políticas Agrarias del Ministerio de Agricultura.

Sabemos que la agricultura es una actividad que impacta directamente a las personas, al medio ambiente y, por esto, al desarrollo integral de nuestro país.

Por este motivo, buscamos ser referentes de un trabajo público – privado que impulse sistemas agroalimentarios y forestales competitivos, sostenibles y de calidad; teniendo como foco principal el desarrollo rural y regional.

¿CON QUÉ OBJETIVO Y CÓMO LO HACEMOS?

SISTEMA DE INFORMACIÓN ESTRATÉGICA	Facilitar información pertinente, actualizada, oportuna y adaptada a las necesidades de los distintos usuarios	<ul style="list-style-type: none">• Censo 2020• Encuestas intercensales• Catastros• Agrodata• Reporteros de mercado
ESTRATEGIA POR RUBRO	Promover sistemas de producción sostenible, competitivo y de calidad	Coordinación de las mesas público/privadas; aportando análisis de la realidad del sistema productivo
ESTRATEGIA DE DESARROLLO RURAL	Colaborar con la búsqueda del bienestar integral de la población rural, articulando iniciativas nacionales y territoriales entre el mundo público, privado y la sociedad civil	<ul style="list-style-type: none">• Implementar la Política Nacional y sus planes regionales y pilotos locales.• Creación de un sistema de Indicadores de Calidad de Vida Rural
ESTRATEGIA INTERNACIONAL	Aumentar las exportaciones silvoagropecuarias	<ul style="list-style-type: none">• Diversificación (acceso sanitario y arancelario)• Diferenciación• Imagen País

QUEREMOS APORTAR CON

PROFESIONALISMO, COLABORACIÓN, CREDIBILIDAD, CALIDAD E INNOVACIÓN

síguenos en

www.odepa.gob.cl

