

TABLA

- I. Saludo del Ministro
- II. Presentación FIA (5 min)
- III. Presentación INIA (5 min)
- IV. Presentación Odepa (5 min)
- V. Apertura del diálogo: **¿Cómo ven y cómo proyectan la agricultura en Chile, y qué políticas públicas son necesarias para lograrlo?**





Chile
en marcha

Oficina de Estudios y Políticas Agrarias

ODEPA



María Emilia Undurraga
Directora Nacional

11 de Junio 2019

Visión Ministerio de Agricultura

2018 - 2022



Chile
en marcha

Potenciaremos un sector agroalimentario competitivo, sustentable, innovador y moderno, comprometido socialmente con el desarrollo rural y regional

1. Asociatividad

2. Desarrollo Rural

3. Modernización

4. Sustentabilidad
(Agua y Cambio
Climático)

Enfoque del Ministerio de Agricultura



Enfoque del Ministerio de Agricultura

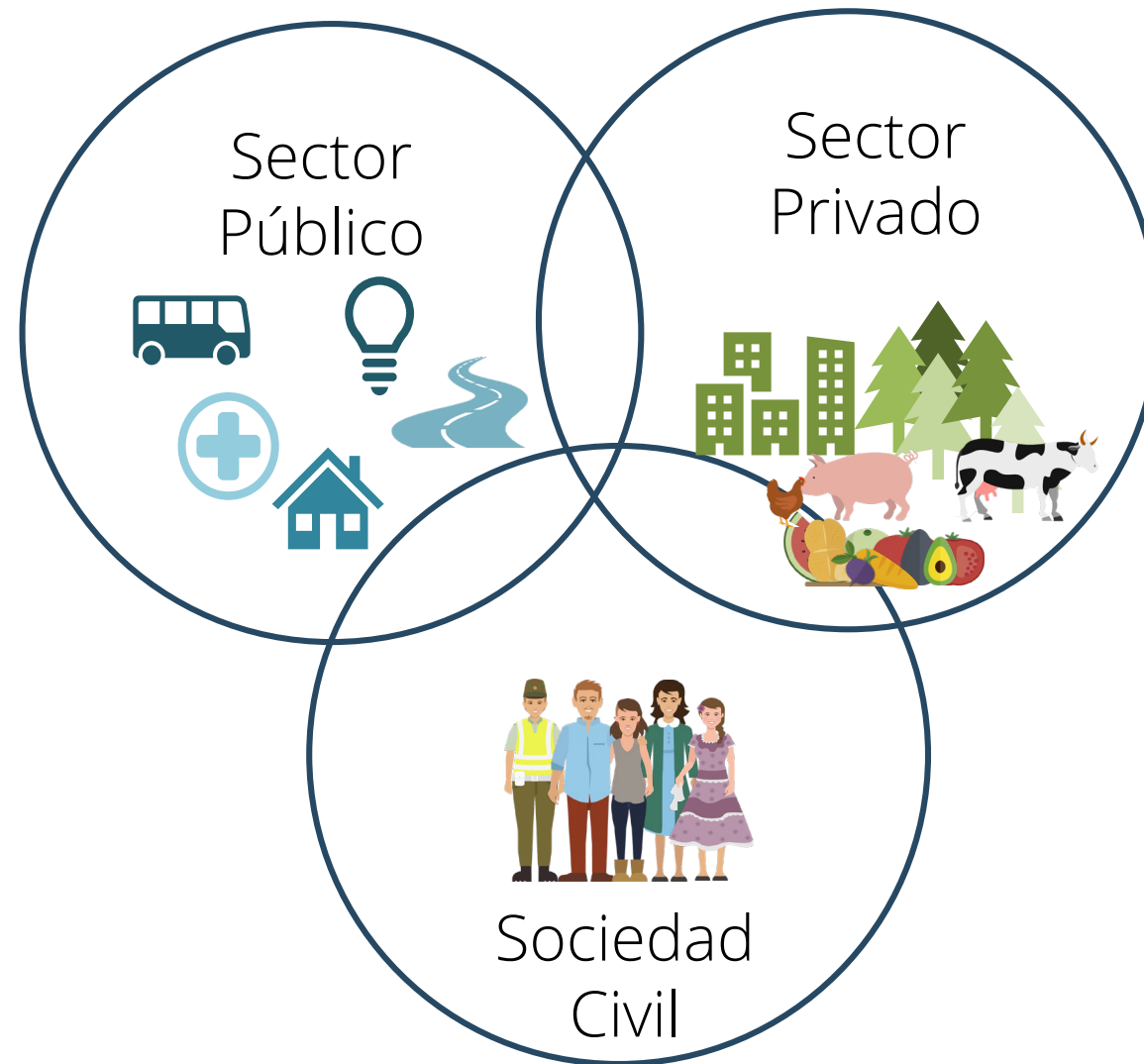

Lineamientos Estratégicos

2018 - 2022



Lineamientos Estratégicos

2018 - 2022



1. Información Estratégica



2. Estrategias por Rubro



3. Estrategia Internacional



4. Desarrollo Rural

Lineamientos Estratégicos

1. Información Estratégica. CENSO

Trabajo en la preparación del Censo 2020 en conjunto con INE

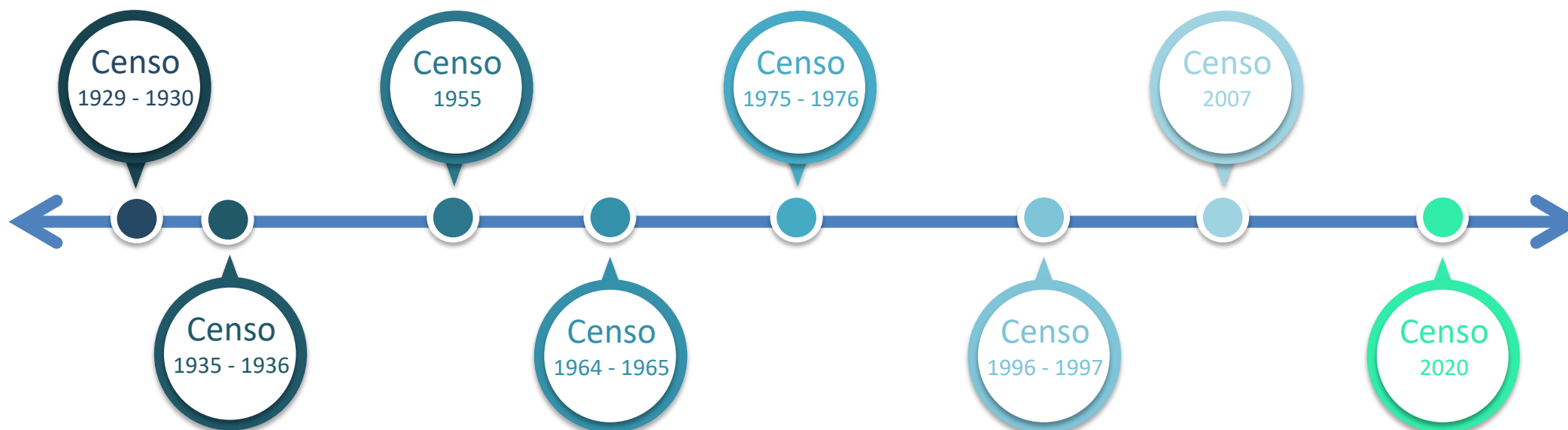

7 Censos Agropecuarios realizados por INE desde **1930**

Lineamientos Estratégicos

1. Información Estratégica. CENSO

Trabajo en la preparación del Censo 2020 en conjunto con INE

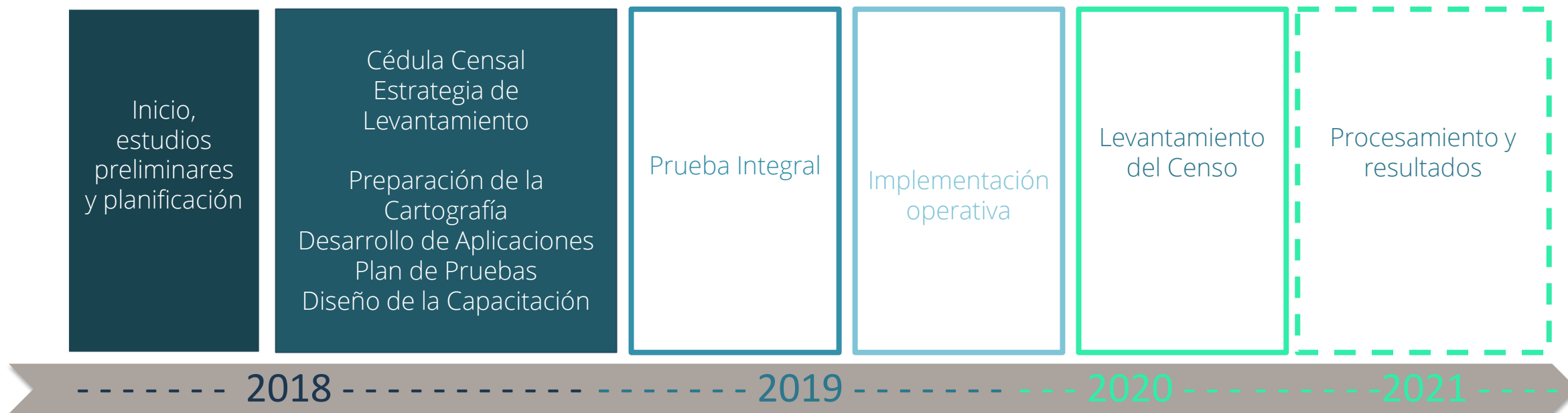

Lineamientos Estratégicos

2018 - 2022



1. Información
Estratégica



2. Estrategias
por Rubro



3. Estrategia
Internacional



4. Desarrollo
Rural



Avances 2018

2. Estrategias por rubro. COMISIONES Y MESAS PÚBLICO PRIVADA



Comisión Nacional
del Trigo



Comisión Nacional
del Maíz



Comisión Nacional
Arroz

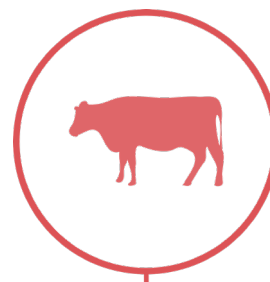

Comisión Nacional
Carne bovina



Comisión Nacional
de la Leche



Comisión Nacional
de la Fruta



Comisión Nacional
de la Vitivinicultura



Comisión Nacional
Apícola



Comisión Nacional
Agricultura Orgánica



Consejo asesor
del Pisco



Mesa de la quinoa



Mesa de la
Avena



Lineamientos Estratégicos

2. Estrategias por rubro. ESTUDIOS



Chile
en marcha

Funcionamiento de mercados y competencia

1. El rol del indicador del valor del trigo candeal en el funcionamiento del mercado y coordinación de la cadena.
2. Caracterización económica de la cadena agroalimentaria del tomate de uso industrial.
3. Caracterización económica de la cadena agroalimentaria de las hortalizas congeladas.
4. Estudio para la caracterización de la faena de animales y de canales de comercialización de la carne bovina en los países del Mercosur.
5. Prospectivas del mercado mundial de la avena para consumo humano.
6. Análisis comparado de sistemas de clasificación de ganado y calidad de cortes de carne bovina.
7. Análisis del comportamiento reciente del precio de la harina de panificación.

Agricultura sustentable

1. Estándar de Sustentabilidad para producción de berries
2. Compendio y avances Sustentabilidad

Desarrollo rural

1. Diagnóstico regional de los objetivos de la Política Nacional de Desarrollo Rural. Región de la Araucanía.
2. Estudio regional de los instrumentos existentes para el apoyo a la implementación de la política nacional de desarrollo rural. Región de la Araucanía. Ex.1789/18)

Lineamientos Estratégicos

2018 - 2022



1. Información
Estratégica



2. Estrategias
por Rubro



3. Estrategia
Internacional



4. Desarrollo
Rural



Lineamientos Estratégicos

3. Estrategia Internacional. AGREGADOS AGRÍCOLAS

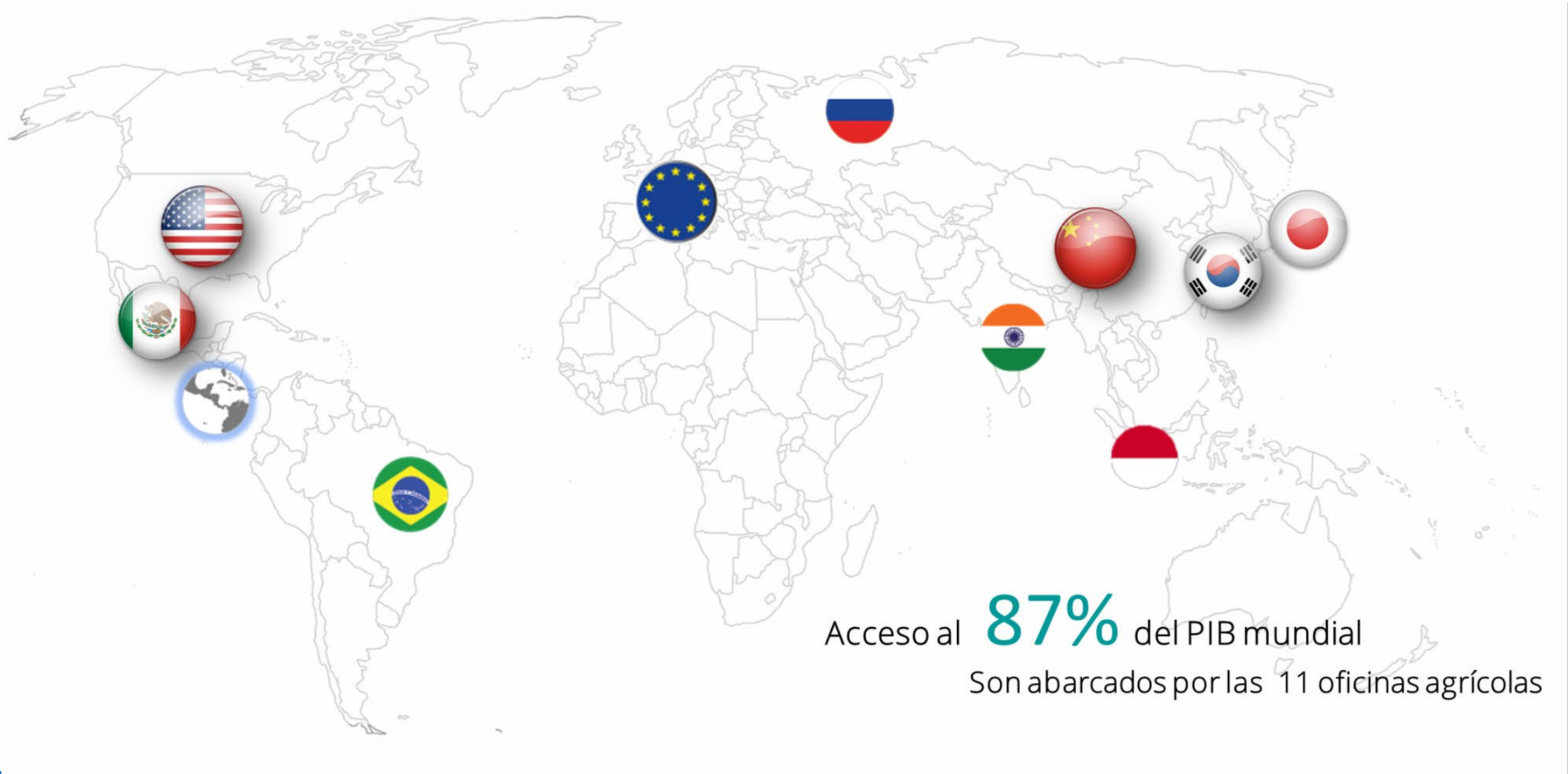

Lineamientos Estratégicos

3. Estrategia Internacional. COOPERACIÓN / PROMOCIÓN



APEC

Coordinación reunión ministerial
en agosto



Lineamientos Estratégicos

2018 - 2022



1. Información
Estratégica



2. Estrategias
por Rubro



3. Estrategia
Internacional



4. Desarrollo
Rural

Lineamientos Estratégicos

4. Desarrollo Rural. POLÍTICA NACIONAL DE DESARROLLO RURAL

Promover el bienestar integral de la población rural de Chile y la valorización de ruralidad

Ámbitos estratégicos



Bienestar social

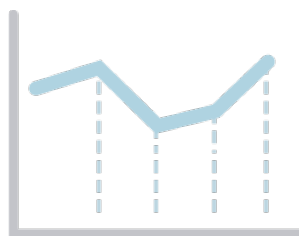

Oportunidades económicas

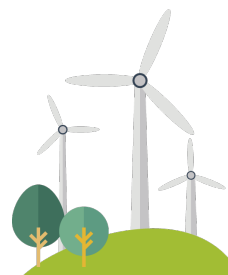

Sostenibilidad medioambiental



Cultura e Identidad

Gobernanza



“FORTALECIMIENTO DE LAS ÁREAS RURALES COMO CONTRIBUCIÓN A LA SEGURIDAD ALIMENTARIA DE LA REGIÓN ASIA-PACÍFICO”



Nuevo paradigma rural

José Enrique Garcilazo, jefe de la Unidad de Política Regional y Rural de la OECD.



Bienestar social en la ruralidad

John Pender, economista del área de Economía Rural del USDA, Estados Unidos.



Relevancia de la cultura e identidad rural

Kelly Barry, gestora de proyectos de desarrollo de Ngai Tahau Whanau, Nueva Zelanda.



Sustentabilidad de los territorios

Alejandra Engler, directora alterna del Centro para el Impacto Socioeconómico de las Políticas Ambientales, Chile.



Dinamismo económico local

Gonzalo Valdívieso, director del Campus Villarrica de la Pontificia Universidad Católica de Chile, Chile.

Organizan



Chile
en marcha



Colabora



Jueves 20 de Junio
08:30 a 13:00
Chillán

DIÁLOGOS RURALES



ANTONIO WALKER
PRIETO

Ministro de Agricultura



JOSÉ ENRIQUE
GARCILAZO

Jefe de la Unidad de
Política Regional y Rural
de la OCDE



Ignacio Irarrázaval
Llona

Director del Centro UC
de Políticas Públicas

Dónde: Salón Prieto Palacio de La Moneda

Cuándo: Viernes 21 de junio, 10:00 hrs.



Chile
en marcha

¿Cómo ven y cómo proyectan la agricultura en Chile, y qué políticas públicas son necesarias para lograrlo?