



**Chile**  
en marcha

## Boletín del vino

Octubre 2019



# Boletín del vino: producción, precios y comercio exterior

## Avance a septiembre de 2019

**Carolina Buzzetti Horta**

Publicación de la Oficina de Estudios y Políticas Agrarias (Odepa)  
del Ministerio de Agricultura, Gobierno de Chile

**Directora y Representante Legal**  
**María Emilia Undurraga Marimón**

**Se puede reproducir total o parcialmente citando la fuente**

Teatinos 40, piso 8. Santiago, Chile

Teléfono : (56- 2) 3973000

Fax : (56- 2) 3973111

[www.odepa.gob.cl](http://www.odepa.gob.cl)



INFORMATIVO PRODUCIDO Y EDITADO POR ODEPA | TEATINOS 40 | PISO 8 | SANTIAGO DE CHILE |  
FONO CONSULTA: 800 360 990 FONOS MESA CENTRAL: (56-2) 23973000 | [odepa@odepa.gob.cl](mailto:odepa@odepa.gob.cl)

\*Se autoriza la reproducción total o parcial de la información citando la fuente (Odepa)\*



[www.odepa.gob.cl](http://www.odepa.gob.cl)

**TABLA DE CONTENIDO**

| <b>Cuadros</b> | <b>Descripción</b>  | <b>Página</b> |
|----------------|---|---------------|
|                | Comentarios   | 4             |
| Nº 1           | Exportaciones de vinos y mostos. 2018 - 2019  | 5             |
| Nº 2           | Exportaciones de vino embotellado por rangos de precios. 2016 - 2018                          | 9             |
| Nº 3           | Exportaciones de vino a granel por rangos de precios. 2016 - 2018                             | 9             |
| Nº 4           | Exportaciones de vinos y alcoholes según variedad   | 10            |
| Nº 5.a.        | Exportaciones de vinos con denominación de origen por país de destino                         | 11            |
| Nº 5.b.        | Exportaciones de vinos a granel por país de destino   | 11            |
| Nº 5.c.        | Exportaciones de los demás vinos en envases entre 2 y 10 lts por país de destino              | 12            |
| Nº 5.d.        | Exportaciones de vino espumoso por país de destino  | 12            |
| Nº 6           | Estadísticas del mercado del vino en Chile  | 17            |
| Nº 7           | Precios a productor de vino genérico tinto  | 18            |
| Nº 8           | Precios a productor de vino Cabernet  | 18            |
| Nº 9           | Precios a productor de vino País  | 18            |
| Nº 10          | Precios a productor de vino Semillón  | 18            |
| Nº 11          | Precios de uvas viníferas en la Región del Maule. Años 2015 - 2019                            | 20            |
| Nº 12          | Precios de vinos en la Región del Maule. Años 2015 - 2019                                     | 21            |
| Nº 13          | Precios nominales por kg de uva a productor en la provincia de Ñuble. Temp 2002/03 - 2016/17  | 22            |
| Nº 14          | Existencias por regiones al 31 de diciembre de cada año. Años 2015 - 2018                     | 23            |
| Nº 15          | Existencias de vinos con DO por variedades. Años 2015 - 2018                                  | 23            |
| Nº 16          | Exportaciones de pisco y similares por país de destino  | 24            |
| Nº 17          | Producción de vinos años 2018 y 2019, por regiones y categorías                               | 25            |
| Nº 18          | Evolución de la superficie plantada con vides. Período 2003 a 2017                            | 27            |
| Nº 19          | Plantaciones de vides para vinificación por cepajes blancos y tintos por regiones             | 27            |
| Nº 20          | Evolución de la superficie plantada con los principales cepajes para exportación. 1995 - 2017 | 28            |

| <b>Gráficos</b> | <b>Descripción</b>   | <b>Página</b> |
|-----------------|--|---------------|
| Nº 1            | Evolución de las exportaciones de vino (total). Período 2000 a 2018                            | 6             |
| Nº 2            | Evolución de los precios medios de los vinos chilenos exportados según categoría               | 6             |
| Nº 3            | Evolución de las exportaciones de vino con denominación de origen. Período 2000 a 2018         | 7             |
| Nº 4            | Evolución de las exportaciones de vino a granel. Período 2000 a 2018                           | 7             |
| Nº 5            | Evolución de las exportaciones de los demás vinos envasados. Período 2000 a 2018               | 8             |
| Nº 6            | Evolución de las exportaciones de vinos espumantes. Período 2000 a 2018                        | 8             |
| Nº 7            | Exportaciones de vino embotellado por rangos de precios. 2016 - 2018                           | 9             |
| Nº 8            | Exportaciones de vino a granel por rangos de precios. 2016 - 2018                              | 9             |
| Nº 9            | Volumen de exportaciones de vino con denominación de origen                                    | 13            |
| Nº 10           | Valor de exportaciones de vino con denominación de origen                                      | 13            |
| Nº 11           | Precio medio de exportación de vino con denominación de origen (dólares por litro)             | 13            |
| Nº 12           | Volumen de exportaciones de vino a granel  | 14            |
| Nº 13           | Valor de exportaciones de vino a granel  | 14            |
| Nº 14           | Precio medio de exportación de vino a granel (dólares por litro)                               | 14            |
| Nº 15           | Volumen de exportaciones de los demás vinos en envases entre 2 y 10 lts                        | 15            |
| Nº 16           | Valor de exportaciones de los demás vinos en envases entre 2 y 10 lts                          | 15            |
| Nº 17           | Precio medio de exportación de los demás vinos en envases entre 2 y 10 lts (dólares por litro) | 15            |
| Nº 18           | Volumen de exportaciones de vino espumoso  | 16            |
| Nº 19           | Valor de exportaciones de vino espumoso  | 16            |
| Nº 20           | Precio medio de exportación de vino espumoso (dólares por litro)                               | 16            |
| Nº 21           | Precios mensuales de vinos en el mercado nacional (\$/arroba)                                  | 19            |
| Nº 22           | Precios mensuales de vinos en el mercado nacional (\$/litro)                                   | 19            |
| Nº 23           | Evolución de las existencias de vinos años 1998 - 2018   | 23            |
| Nº 24           | Producción de vinos con DO año por variedades. 2019  | 26            |
| Nº 25           | Evolución de la producción de vinos por categorías   | 26            |
| Nº 26           | Evolución de la superficie de vides, según cepajes   | 28            |
| Nº 27           | Comparación de precios de vinos en Chile y Argentina   | 29            |

Las exportaciones que no son realizadas en la modalidad "a firme" pueden ser ajustadas de acuerdo al Informe de Variación de Valor (IVV), el cual afecta directamente a cada declaración de exportación en el mes en que fue efectuada. Por esta razón, las cifras de exportaciones pueden experimentar modificaciones cuando se aplican los IVV, ocasionando que se alteren los valores de exportación agregados varios meses después de la fecha en que los embarques fueron declarados.

## **1. Exportaciones 2019**

Las exportaciones de vino a granel entre enero y septiembre de este año han experimentado un alza de 14% en volumen y 6,1% en valor, respecto del mismo período del año anterior, a diferencia del vino con denominación de origen que presenta pequeñas bajas, tanto en volumen como en valor total, en el mismo período. El precio medio de ambas categorías de vino muestra reducción de 2% para el vino embotellado y 6,9% para el vino a granel.

Las exportaciones de vino espumoso, si bien tienen aumento en el volumen (15%) y en el valor (9,6%), también muestra bajas en su precio medio al compararse las exportaciones entre enero y septiembre de este año con igual período el año anterior.



Gráfico 1. Evolución de las exportaciones de vino (total).  
Período 2000 a 2018

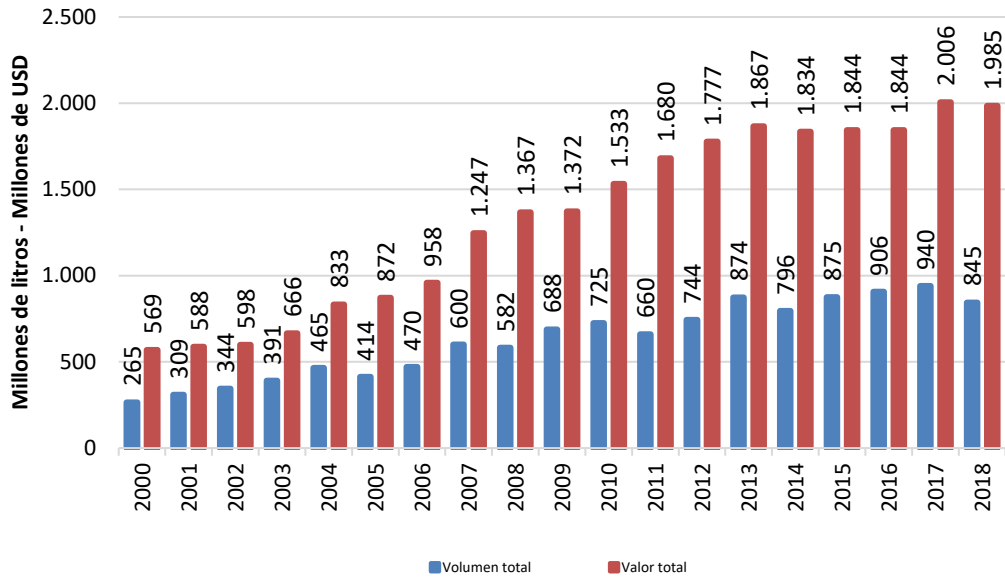

Fuente: elaborado por Odepa con antecedentes del Servicio Nacional de Aduanas

Gráfico 2. Evolución de los precios medios de los vinos chilenos exportados según categoría

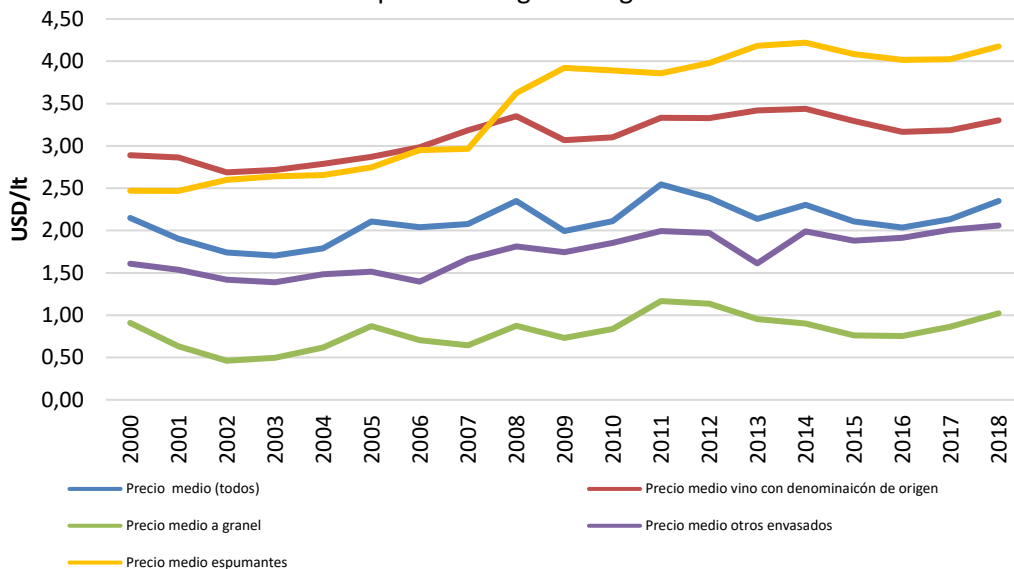

Fuente: elaborado por Odepa con antecedentes del Servicio Nacional de Aduanas

Gráfico 3. Evolución de las exportaciones de vino con denominación de origen. Período 2000 - 2018

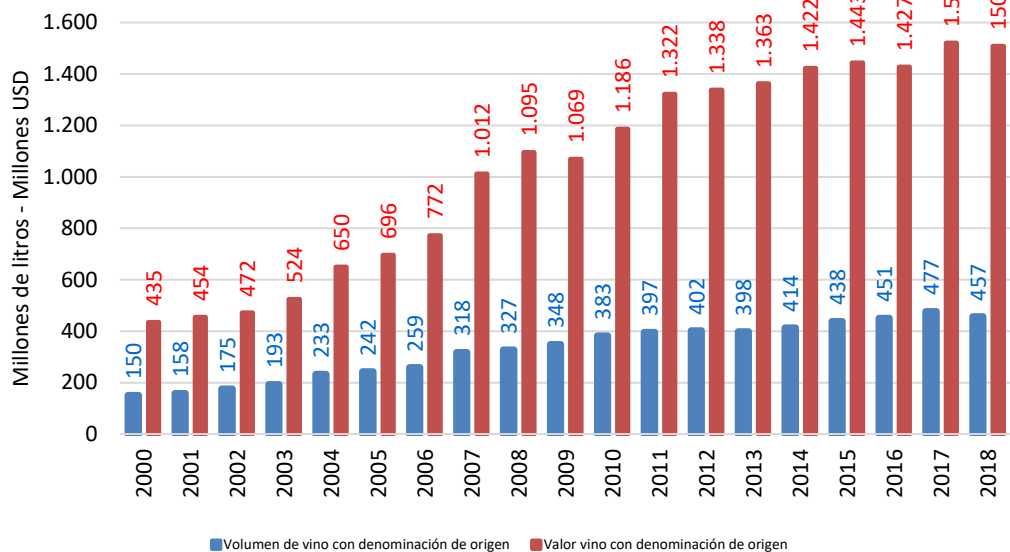

Fuente: elaborado por Odepa con antecedentes del Servicio Nacional de Aduanas

Gráfico 4. Evolución de las exportaciones de vino a granel. Período 2000 - 2018

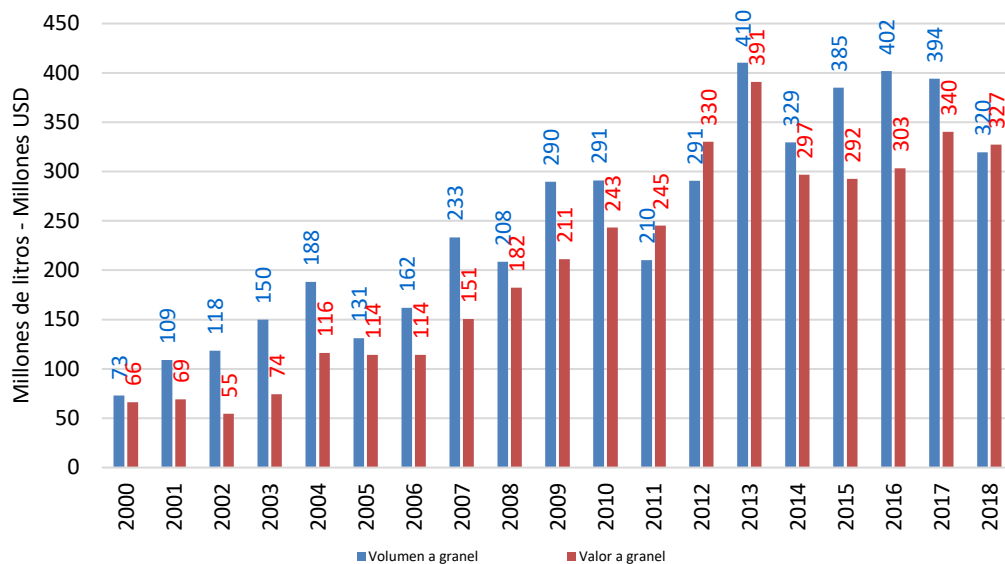

Fuente: elaborado por Odepa con antecedentes del Servicio Nacional de Aduanas

Gráfico 5. Evolución de las exportaciones de los demás vinos envasados. Período 2000 - 2018

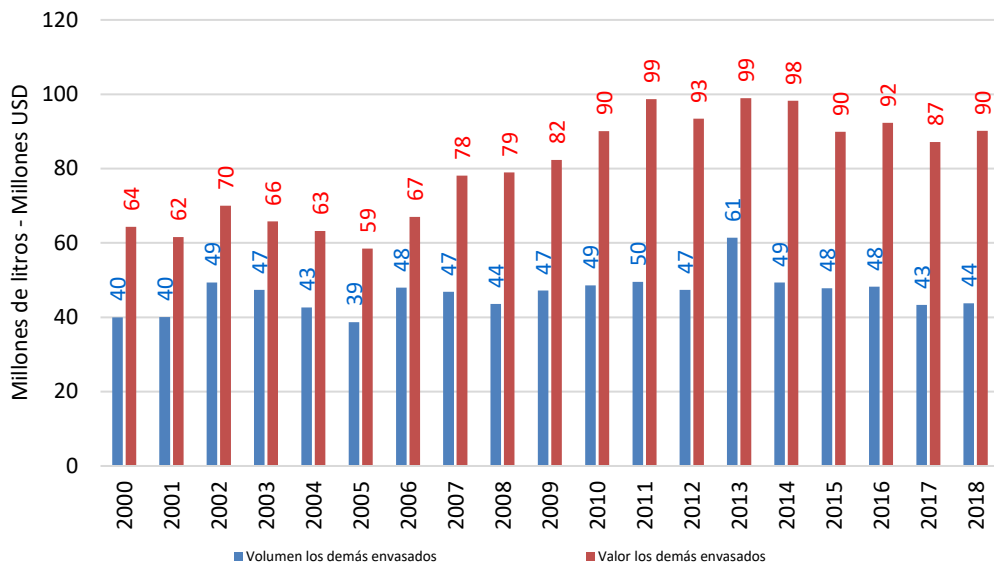

Fuente: elaborado por Odepa con antecedentes del Servicio Nacional de Aduanas

Gráfico 6. Evolución de las exportaciones de vinos espumantes. Período 2000 - 2018

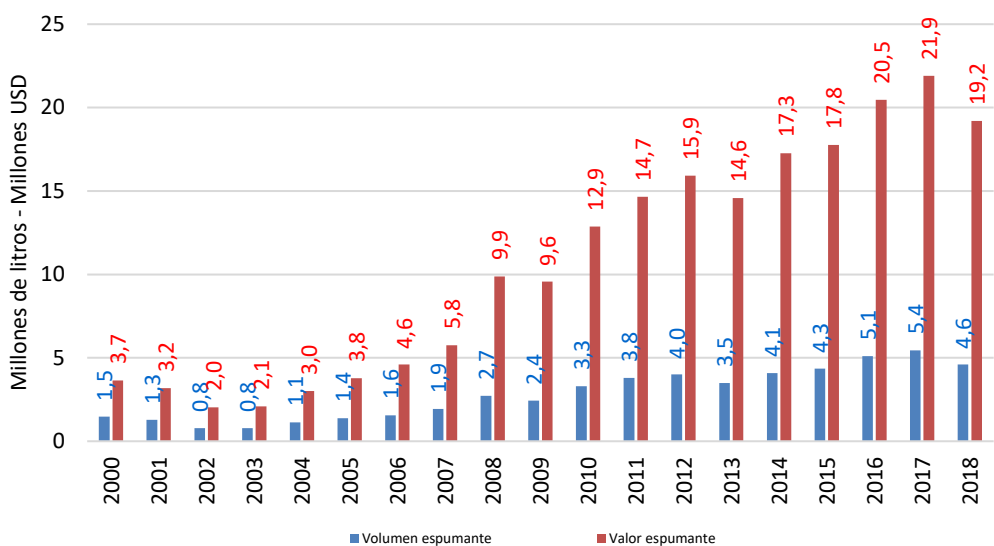

Fuente: elaborado por Odepa con antecedentes del Servicio Nacional de Aduanas

| Cuadro 2. Exportaciones de vino con denominación de origen por rangos de precios<br>2016 - 2018 |              |              |                |              |                   |              |              |              |                |              |                   |              |
|---|--------------|--------------|----------------|--------------|-------------------|--------------|--------------|--------------|----------------|--------------|-------------------|--------------|
|   | Millones USD |              | Millones cajas |              | Participación (%) |              | Millones USD |              | Millones cajas |              | Participación (%) |              |
|   | Valor 2016   | Volumen 2016 | Valor 2016     | Volumen 2016 | Valor 2017        | Volumen 2017 | Valor 2018   | Volumen 2018 | Valor 2016     | Volumen 2016 | Valor 2018        | Volumen 2018 |
| Menor a USD 20 por caja   | 231,7        | 13,6         | 16,24%         | 27,11%       | 238,9             | 13,9         | 15,71%       | 26,29%       | 235,3          | 13,2         | 15,6%             | 26,1%        |
| Entre USD 20 y USD 29,9 por caja  | 502,8        | 21,7         | 35,23%         | 43,31%       | 541,0             | 23,4         | 35,59%       | 44,18%       | 527,4          | 22,2         | 35,0%             | 43,7%        |
| Entre USD 30 y USD 39,9 por caja  | 296,5        | 8,6          | 20,77%         | 17,25%       | 311,5             | 9,0          | 20,49%       | 17,06%       | 303,4          | 8,7          | 20,1%             | 17,1%        |
| Entre USD 40 y USD 59,9 por caja  | 193,5        | 4,2          | 13,56%         | 8,35%        | 206,6             | 4,5          | 13,59%       | 8,43%        | 210,3          | 4,5          | 13,9%             | 8,9%         |
| Entre USD 60 y USD 99,9 por caja  | 112,6        | 1,5          | 7,89%          | 3,02%        | 125,5             | 1,7          | 8,26%        | 3,19%        | 126,5          | 1,7          | 8,4%              | 3,3%         |
| Mayor a USD 100 por caja  | 90,2         | 0,5          | 6,32%          | 0,96%        | 96,7              | 0,5          | 6,36%        | 0,86%        | 105,0          | 0,4          | 7,0%              | 0,8%         |

Fuente: elaborado por Odepa con antecedentes del Servicio Nacional de Aduanas

Nota: 1 caja = 9 litros (12 botellas de 0,75 litros c/u)

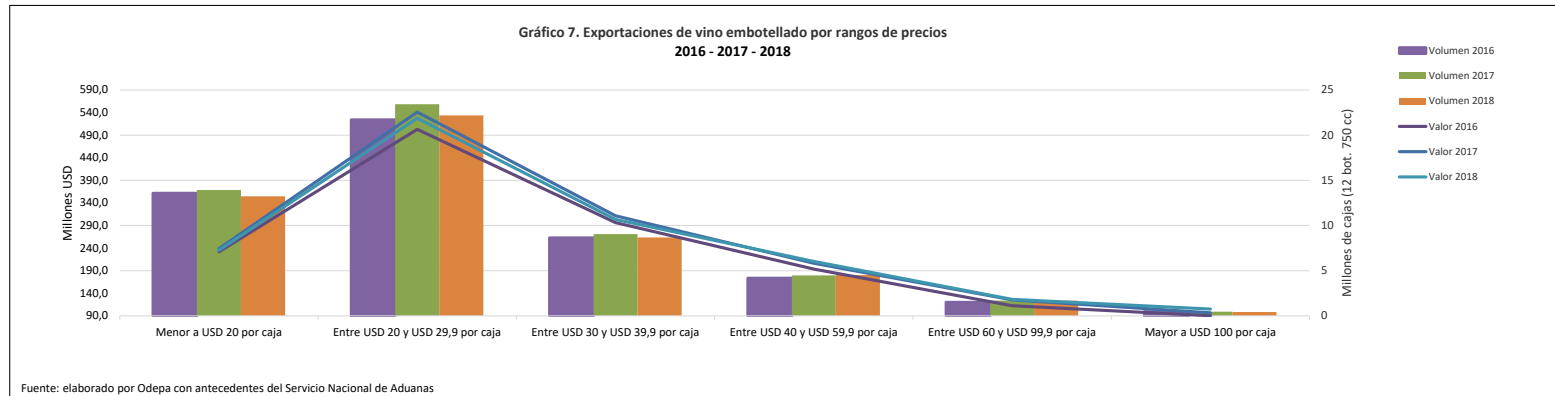

| Cuadro 3. Exportaciones de vino granel por rangos de precios<br>2016 - 2018 |              |              |                 |              |                   |              |              |              |                 |              |                   |              |
|---|--------------|--------------|-----------------|--------------|-------------------|--------------|--------------|--------------|-----------------|--------------|-------------------|--------------|
|   | Millones USD |              | Millones litros |              | Participación (%) |              | Millones USD |              | Millones litros |              | Participación (%) |              |
|   | Valor 2016   | Volumen 2016 | Valor 2016      | Volumen 2016 | Valor 2017        | Volumen 2017 | Valor 2018   | Volumen 2018 | Valor 2016      | Volumen 2016 | Valor 2018        | Volumen 2018 |
| Menor que USD 0,8 por litro   | 142,6        | 261,9        | 47,06%          | 65,17%       | 126,3             | 193,6        | 37,13%       | 49,15%       | 74,6            | 99,6         | 21%               | 28%          |
| Entre USD 0,8 y USD 0,99 por litro  | 72,2         | 83,0         | 23,84%          | 20,66%       | 112,6             | 127,4        | 33,10%       | 32,34%       | 85,7            | 95,3         | 24%               | 27%          |
| Entre USD 1,0 y USD 1,49  | 35,6         | 30,1         | 11,74%          | 7,50%        | 62,2              | 53,5         | 18,30%       | 13,58%       | 157,6           | 139,8        | 44%               | 39%          |
| Entre USD 1,5 y USD 2,99 por litro  | 49,4         | 26,0         | 16,29%          | 6,46%        | 33,6              | 18,1         | 9,88%        | 4,60%        | 35,1            | 19,6         | 10%               | 6%           |
| Entre USD 3 y USD 9,99 por litro  | 2,8          | 0,8          | 0,93%           | 0,20%        | 4,9               | 1,3          | 1,45%        | 0,33%        | 5,2             | 1,4          | 1%                | 0%           |
| Mayor USD 10 por litro  | 0,4          | 0,0          | 0,14%           | 0,00%        | 0,5               | 0,0          | 0,14%        | 0,00%        | 0,0             | 0,0          | 0%                | 0%           |

Fuente: elaborado por Odepa con antecedentes del Servicio Nacional de Aduanas

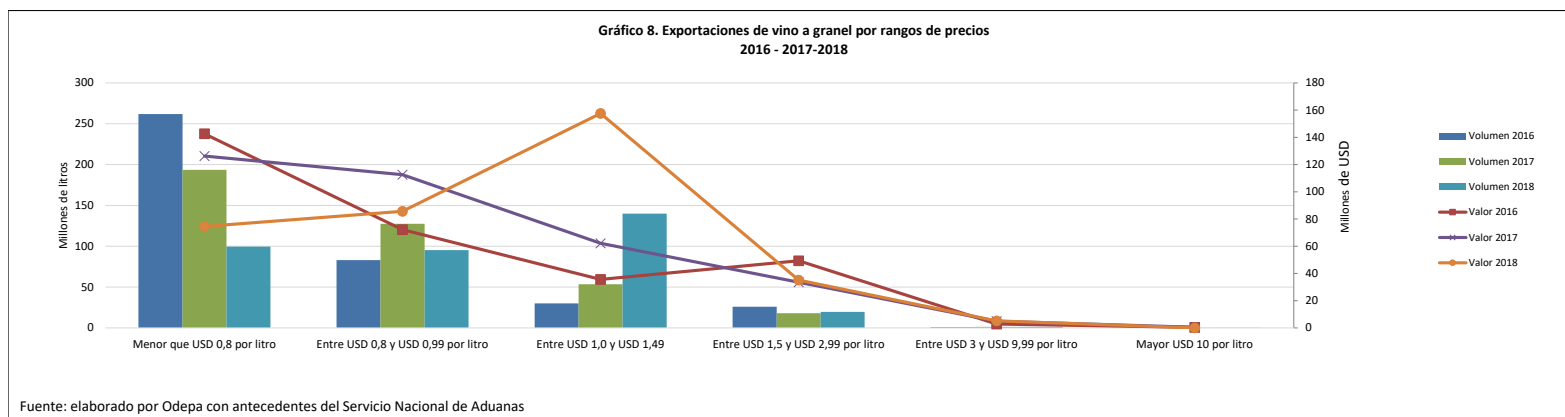

| Cuadro 4. Exportaciones de vinos y alcoholes según variedad                                |                           |                    |                |              |                          |                    |                  |              |
|--|---------------------------|--------------------|----------------|--------------|--------------------------|--------------------|------------------|--------------|
| Productos  | Volumen (miles de litros) |                    |                |              | Valor (miles de USD FOB) |                    |                  |              |
|  | 2018                      | Enero - Septiembre |                |              | 2018                     | Enero - Septiembre |                  |              |
|  |                           | 2018               | 2019           | Var % 19/18  |                          | 2018               | 2019             | Var % 19/18  |
| <b>Total vinos y alcoholes</b>   | <b>859.952</b>            | <b>628.105</b>     | <b>655.119</b> | <b>4,3</b>   | <b>2.025.430</b>         | <b>1.489.503</b>   | <b>1.469.755</b> | <b>-1,3</b>  |
| <b>Vino con denominación de origen</b>   | <b>456.220</b>            | <b>331.841</b>     | <b>332.914</b> | <b>0,3</b>   | <b>1.507.964</b>         | <b>1.109.057</b>   | <b>1.090.629</b> | <b>-1,7</b>  |
| Chardonnay   | 32.824                    | 23.461             | 24.553         | 4,7          | 107.234                  | 77.531             | 78.782           | 1,6          |
| Chenin Blanc   | 1                         | 1                  | 2              | 68,7         | 8                        | 8                  | 16               | 104,8        |
| Pedro Jiménez  | 56                        | 50                 | 687            | 1.283,4      | 201                      | 181                | 679              | 275,3        |
| Pinot Blanc  | 112                       | 68                 | 143            | 111,3        | 420                      | 243                | 586              | 141,4        |
| Riesling y Viognier  | 2.147                     | 1.502              | 1.256          | -16,4        | 7.159                    | 5.099              | 3.844            | -24,6        |
| Sauvignon Blanc  | 42.624                    | 30.830             | 30.737         | -0,3         | 124.406                  | 91.496             | 87.858           | -4,0         |
| Los demás vinos blancos  | 3.407                     | 2.353              | 3.034          | 29,0         | 10.435                   | 7.163              | 9.216            | 28,7         |
| Mezclas de vinos blancos   | 46.809                    | 34.374             | 31.893         | -7,2         | 129.495                  | 95.100             | 86.309           | -9,2         |
| Cabernet Franc   | 155                       | 118                | 94             | -20,5        | 929                      | 704                | 654              | -7,1         |
| Cabernet Sauvignon   | 77.476                    | 55.525             | 60.165         | 8,4          | 271.346                  | 195.993            | 207.100          | 5,7          |
| Carménère  | 29.220                    | 21.423             | 22.017         | 2,8          | 104.937                  | 77.601             | 76.694           | -1,2         |
| Cot (Malbec)   | 5.009                     | 3.874              | 3.929          | 1,4          | 17.481                   | 13.631             | 12.478           | -8,5         |
| Merlot   | 33.727                    | 23.865             | 24.593         | 3,1          | 93.096                   | 66.263             | 68.053           | 2,7          |
| Pinot Noir   | 8.954                     | 6.554              | 5.711          | -12,9        | 38.545                   | 28.613             | 25.069           | -12,4        |
| Syrah  | 6.527                     | 4.919              | 5.238          | 6,5          | 29.436                   | 22.197             | 22.963           | 3,4          |
| Los demás vinos tintos   | 3.385                     | 2.570              | 2.557          | -0,5         | 11.955                   | 8.631              | 12.049           | 39,6         |
| Mezclas de vino tinto  | 155.434                   | 114.154            | 108.808        | -4,7         | 537.174                  | 400.817            | 377.277          | -5,9         |
| Los demás vinos (con D.O.)   | 8.354                     | 6.202              | 7.496          | 20,9         | 23.709                   | 17.786             | 21.001           | 18,1         |
| <b>Otros vinos envasados</b>   | <b>70.054</b>             | <b>51.781</b>      | <b>47.845</b>  | <b>-7,6</b>  | <b>154.526</b>           | <b>114.049</b>     | <b>107.331</b>   | <b>-5,9</b>  |
| Vinos en envases entre 2 y 10 lts.   | 20.147                    | 15.355             | 13.673         | -11,0        | 39.731                   | 30.683             | 25.827           | -15,8        |
| Vinos capacidad inferior o igual a 2 lts.  | 44.163                    | 32.543             | 29.989         | -7,8         | 90.968                   | 66.958             | 64.962           | -3,0         |
| Vinos con pulpa de frutas capacidad <= a 2 lts.  | 1.131                     | 972                | 821            | -15,5        | 4.645                    | 4.072              | 3.026            | -25,7        |
| Vino espumoso  | 4.612                     | 2.911              | 3.362          | 15,5         | 19.182                   | 12.335             | 13.515           | 9,6          |
| <b>Vino a granel</b>   | <b>319.502</b>            | <b>233.918</b>     | <b>266.660</b> | <b>14,0</b>  | <b>327.877</b>           | <b>239.858</b>     | <b>254.533</b>   | <b>6,1</b>   |
| <b>Otros mostos y alcoholes</b>  | <b>14.177</b>             | <b>10.564</b>      | <b>7.699</b>   | <b>-27,1</b> | <b>35.064</b>            | <b>26.539</b>      | <b>17.262</b>    | <b>-35,0</b> |
| Mostos   | 5.532                     | 4.036              | 2.924          | -27,5        | 14.034                   | 10.226             | 6.749            | -34,0        |
| Pisco  | 514                       | 364                | 262            | -28,1        | 2.807                    | 2.056              | 1.768            | -14,0        |
| Otros  | 8.130                     | 6.164              | 4.513          | -26,8        | 18.224                   | 14.257             | 8.745            | -38,7        |
| * Incluye exportaciones de cervezas y licores no incluidas en el cuadro 1 de este boletín. |                           |                    |                |              |                          |                    |                  |              |
| Fuente: Elaborado por Odepa en base a antecedentes del Servicio Nacional de Aduanas        |                           |                    |                |              |                          |                    |                  |              |

| Cuadro 5.a. Exportaciones de vinos con denominación de origen por país de destino |                           |                    |                |              |                          |                    |                  |              |             |
|---|---------------------------|--------------------|----------------|--------------|--------------------------|--------------------|------------------|--------------|-------------|
| País  | Volumen (miles de litros) |                    |                |              | Valor (miles de USD FOB) |                    |                  |              |             |
|   | 2018                      | Enero - Septiembre |                |              | 2018                     | Enero - Septiembre |                  |              |             |
|   |                           | 2018               | 2019           | Var. % 19/18 |                          | 2018               | 2019             | Var. % 19/18 | % Part.2019 |
| China   | 71.137                    | 52.942             | 52.884         | -0,1         | 249.492                  | 185.827            | 188.298          | 1,3          | 17,3        |
| Brasil  | 49.197                    | 36.530             | 39.199         | 7,3          | 142.415                  | 107.045            | 108.581          | 1,4          | 10,0        |
| Reino Unido   | 51.748                    | 36.327             | 36.483         | 0,4          | 144.003                  | 102.536            | 100.216          | -2,3         | 9,2         |
| Japón   | 49.408                    | 35.026             | 31.542         | -9,9         | 139.354                  | 97.864             | 91.128           | -6,9         | 8,4         |
| Estados Unidos  | 32.492                    | 24.194             | 22.511         | -7,0         | 119.508                  | 88.448             | 84.144           | -4,9         | 7,7         |
| Holanda   | 30.365                    | 22.012             | 19.881         | -9,7         | 94.108                   | 68.871             | 58.190           | -15,5        | 5,3         |
| Canadá  | 15.678                    | 11.454             | 10.708         | -6,5         | 67.294                   | 49.502             | 46.202           | -6,7         | 4,2         |
| Corea del Sur   | 10.040                    | 7.792              | 8.433          | 8,2          | 42.452                   | 33.163             | 35.400           | 6,7          | 3,2         |
| México  | 14.757                    | 10.915             | 12.181         | 11,6         | 42.598                   | 31.643             | 33.467           | 5,8          | 3,1         |
| Irlanda   | 14.417                    | 10.100             | 9.541          | -5,5         | 46.133                   | 32.594             | 29.340           | -10,0        | 2,7         |
| <b>SUB - TOTAL</b>  | <b>339.239</b>            | <b>247.292</b>     | <b>243.363</b> | <b>-1,6</b>  | <b>1.087.357</b>         | <b>797.493</b>     | <b>774.966</b>   | <b>-2,8</b>  | <b>71,1</b> |
| OTROS PAÍSES  | 116.981                   | 84.549             | 89.551         | 5,9          | 420.607                  | 311.564            | 315.663          | 1,3          | 28,9        |
| <b>TOTAL</b>  | <b>456.220</b>            | <b>331.841</b>     | <b>332.914</b> | <b>0,3</b>   | <b>1.507.964</b>         | <b>1.109.057</b>   | <b>1.090.629</b> | <b>-1,7</b>  | <b>100</b>  |

Fuente : Odepa con información del Servicio Nacional de Aduanas.  
 Cifras sujetas a revisión por informes de variación de valor (IVV).

| Cuadro 5.b. Exportaciones de vinos a granel por país de destino |                           |                    |                |              |                          |                    |                |              |             |
|---|---------------------------|--------------------|----------------|--------------|--------------------------|--------------------|----------------|--------------|-------------|
| PAIS  | Volumen (miles de litros) |                    |                |              | Valor (miles de USD FOB) |                    |                |              |             |
|   | 2018                      | Enero - Septiembre |                |              | 2018                     | Enero - Septiembre |                |              |             |
|   |                           | 2018               | 2019           | Var. % 19/18 |                          | 2018               | 2019           | Var. % 19/18 | % Part.2019 |
| China   | 88.582                    | 61.222             | 61.947         | 1,2          | 95.500                   | 67.154             | 62.269         | -7,3         | 24,5        |
| Estados Unidos  | 59.360                    | 49.402             | 60.836         | 23,1         | 61.245                   | 50.441             | 56.791         | 12,6         | 22,3        |
| Reino Unido   | 55.053                    | 39.309             | 48.797         | 24,1         | 55.147                   | 39.134             | 46.643         | 19,2         | 18,3        |
| Alemania  | 30.856                    | 22.583             | 25.157         | 11,4         | 31.243                   | 22.395             | 23.989         | 7,1          | 9,4         |
| Japón   | 24.487                    | 17.751             | 17.419         | -1,9         | 23.113                   | 16.538             | 16.239         | -1,8         | 6,4         |
| Dinamarca   | 7.658                     | 6.146              | 8.886          | 44,6         | 11.192                   | 8.996              | 10.276         | 14,2         | 4           |
| Canadá  | 10.149                    | 8.305              | 12.323         | 48,4         | 9.027                    | 7.255              | 9.722          | 34           | 3,8         |
| Francia   | 7.166                     | 4.892              | 6.674          | 36,4         | 7.621                    | 5.146              | 6.356          | 23,5         | 2,5         |
| Holanda   | 8.866                     | 6.130              | 5.924          | -3,4         | 8.863                    | 6.065              | 5.883          | -3           | 2,3         |
| México  | 8.351                     | 5.639              | 6.358          | 12,8         | 5.550                    | 3.691              | 3.463          | -6,2         | 1,4         |
| <b>SUB - TOTAL</b>  | <b>300.528</b>            | <b>221.379</b>     | <b>254.321</b> | <b>14,9</b>  | <b>308.501</b>           | <b>226.815</b>     | <b>241.631</b> | <b>6,5</b>   | <b>94,9</b> |
| OTROS PAÍSES  | 18.974                    | 12.539             | 12.339         | -1,6         | 19.376                   | 13.043             | 12.902         | -1,1         | 5,1         |
| <b>TOTAL</b>  | <b>319.502</b>            | <b>233.918</b>     | <b>266.660</b> | <b>14,0</b>  | <b>327.877</b>           | <b>239.858</b>     | <b>254.533</b> | <b>6,1</b>   | <b>100</b>  |

Fuente: Odepa con información del Servicio Nacional de Aduanas.  
 Cifras sujetas a revisión por informes de variación de valor (IVV).

| Cuadro 5.c. Exportaciones de los demás vinos en envases entre 2 y 10 lts por país de destino |                           |                    |               |              |                          |                    |               |              |             |
|--|---------------------------|--------------------|---------------|--------------|--------------------------|--------------------|---------------|--------------|-------------|
| PAIS   | Volumen (miles de litros) |                    |               |              | Valor (miles de USD FOB) |                    |               |              |             |
|  | 2018                      | Enero - Septiembre |               |              | 2018                     | Enero - Septiembre |               |              |             |
|  |                           | 2018               | 2019          | Var. % 19/18 |                          | 2018               | 2019          | Var. % 19/18 | % Part.2019 |
| Suecia   | 4.796                     | 3.819              | 2.842         | -26%         | 9.111                    | 7.432              | 4.657         | -37%         | 18%         |
| Finlandia  | 4.051                     | 3.276              | 2.860         | -13%         | 7.762                    | 6.317              | 5.101         | -19%         | 20%         |
| Noruega  | 3.595                     | 2.748              | 2.700         | -2%          | 6.645                    | 5.050              | 4.971         | -2%          | 19%         |
| Japón  | 2.637                     | 1.746              | 2.101         | 20%          | 4.940                    | 3.294              | 3.896         | 18%          | 15%         |
| Dinamarca  | 1.559                     | 1.447              | 881           | -39%         | 3.522                    | 3.296              | 1.874         | -43%         | 7%          |
| Canadá   | 603                       | 380                | 485           | 28%          | 1.201                    | 780                | 1.036         | 33%          | 4%          |
| Vietnam  | 515                       | 166                | 81            | -51%         | 1.000                    | 326                | 159           | -51%         | 1%          |
| Estonia  | 429                       | 309                | 381           | 23%          | 954                      | 693                | 779           | 12%          | 3%          |
| Alemania   | 316                       | 194                | 206           | 6%           | 838                      | 514                | 526           | 2%           | 2%          |
| Islandia   | 241                       | 189                | 178           | -6%          | 509                      | 393                | 368           | -6%          | 1%          |
| <b>SUB - TOTAL</b>   | <b>18.744</b>             | <b>14.273</b>      | <b>12.714</b> | <b>-11%</b>  | <b>36.483</b>            | <b>28.095</b>      | <b>23.369</b> | <b>-17%</b>  | <b>90%</b>  |
| OTROS PAÍSES   | 1.403                     | 1.082              | 960           | -11%         | 3.247                    | 2.588              | 2.458         | -5%          | 10%         |
| <b>Total general</b>   | <b>20.147</b>             | <b>15.355</b>      | <b>13.673</b> | <b>-11%</b>  | <b>39.731</b>            | <b>30.683</b>      | <b>25.827</b> | <b>-16%</b>  | <b>100%</b> |

Fuente: Odepa con información del Servicio Nacional de Aduanas.  
Cifras sujetas a revisión por informes de variación de valor (IVV).

| Cuadro 5.d. Exportaciones de vino espumoso por país de destino |                           |                    |              |              |                          |                    |               |              |             |
|--|---------------------------|--------------------|--------------|--------------|--------------------------|--------------------|---------------|--------------|-------------|
| PAIS   | Volumen (miles de litros) |                    |              |              | Valor (miles de USD FOB) |                    |               |              |             |
|  | 2018                      | Enero - Septiembre |              |              | 2018                     | Enero - Septiembre |               |              |             |
|  |                           | 2018               | 2019         | Var. % 19/18 |                          | 2018               | 2019          | Var. % 19/18 | % Part.2019 |
| Japón  | 2.834                     | 1.803              | 2.145        | 19%          | 11.304                   | 7.282              | 8.548         | 17%          | 63%         |
| Brasil   | 315                       | 125                | 125          | 0%           | 1.384                    | 536                | 519           | -3%          | 4%          |
| Colombia   | 193                       | 144                | 286          | 98%          | 734                      | 542                | 1.059         | 96%          | 8%          |
| Corea del Sur  | 98                        | 74                 | 82           | 11%          | 472                      | 359                | 372           | 3%           | 3%          |
| Ecuador  | 104                       | 62                 | 78           | 25%          | 414                      | 248                | 299           | 21%          | 2%          |
| Reino Unido  | 107                       | 72                 | 17           | -77%         | 359                      | 255                | 78            | -69%         | 1%          |
| Perú   | 96                        | 26                 | 15           | -42%         | 344                      | 117                | 51            | -57%         | 0%          |
| Dinamarca  | 47                        | 32                 | 10           | -69%         | 320                      | 217                | 69            | -68%         | 1%          |
| Panamá   | 56                        | 24                 | 36           | 51%          | 272                      | 94                 | 142           | 52%          | 1%          |
| Suecia   | 47                        | 47                 | 1            | -97%         | 269                      | 267                | 7             | -97%         | 0%          |
| <b>SUB - TOTAL</b>   | <b>3.898</b>              | <b>2.409</b>       | <b>2.794</b> | <b>16%</b>   | <b>15.871</b>            | <b>9.917</b>       | <b>11.144</b> | <b>12%</b>   | <b>82%</b>  |
| OTROS PAÍSES   | 715                       | 502                | 568          | 13%          | 3.312                    | 2.419              | 2.371         | -2%          | 18%         |
| <b>Total general</b>   | <b>4.612</b>              | <b>2.911</b>       | <b>3.362</b> | <b>16%</b>   | <b>19.182</b>            | <b>12.335</b>      | <b>13.515</b> | <b>10%</b>   | <b>100%</b> |

Fuente: Odepa con información del Servicio Nacional de Aduanas.  
Cifras sujetas a revisión por informes de variación de valor (IVV).

Gráfico 9. Chile. Volumen de exportaciones de vino con denominación de origen

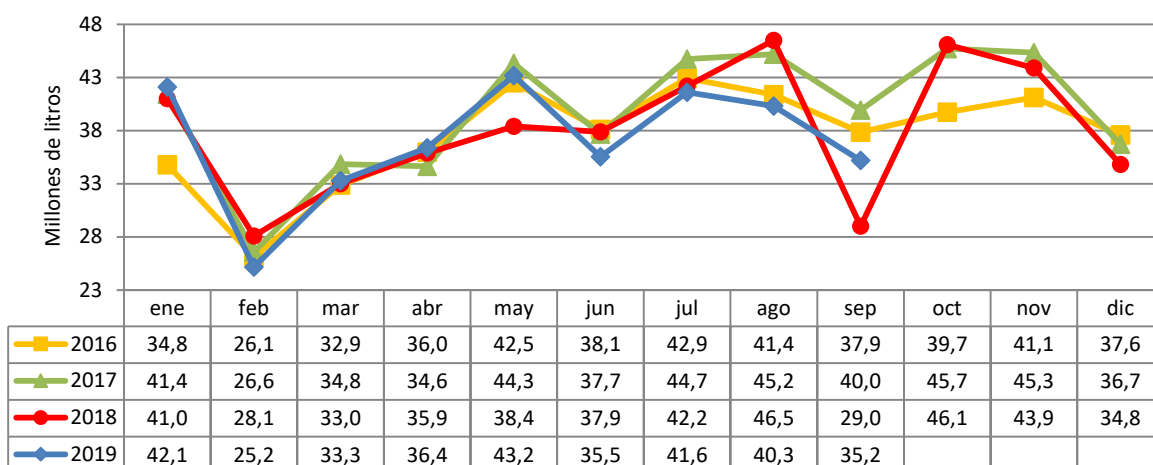

Fuente: Odepa con información del Servicio Nacional de Aduanas.

Gráfico 10. Chile. Valor de exportaciones de vino con denominación de origen

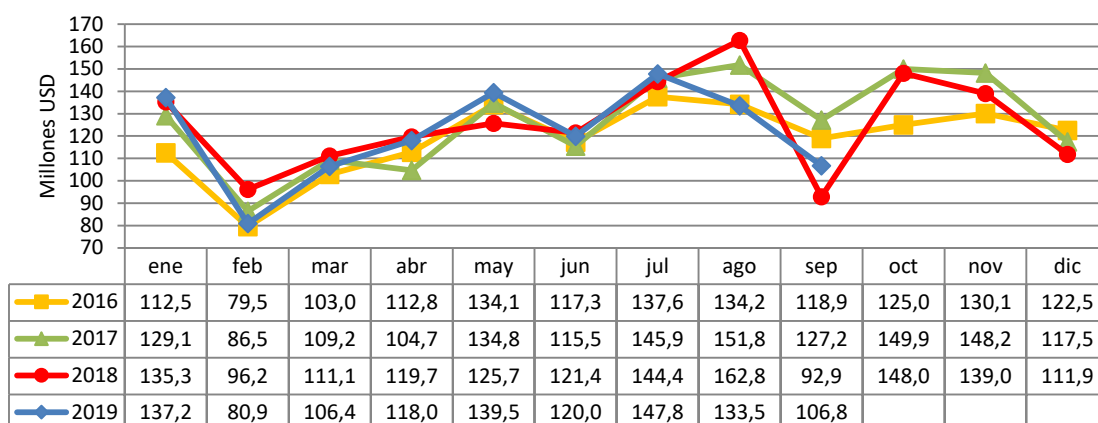

Fuente: Odepa con información del Servicio Nacional de Aduanas.

Gráfico 11. Precio medio de exportación de vino con denominación de origen (dólares por litro)

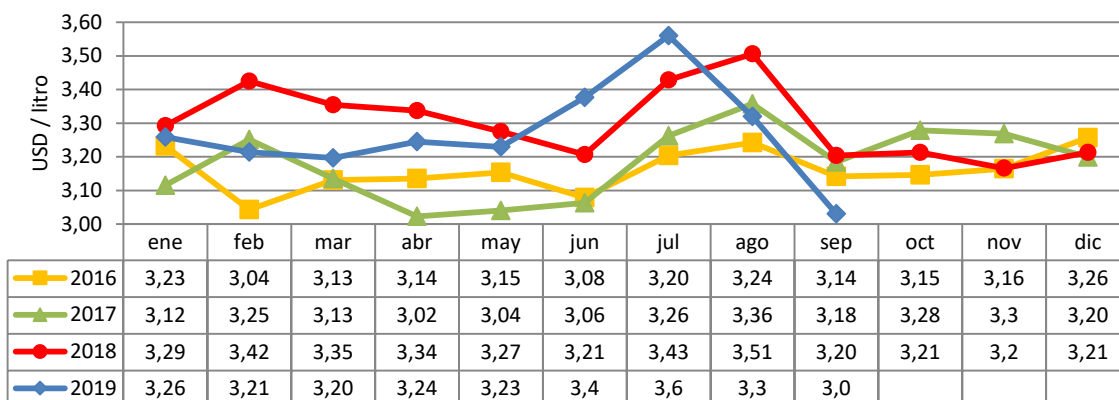

Fuente: Odepa con información del Servicio Nacional de Aduanas.

Gráfico 12. Volumen de exportación de vino a granel (millones de litros)

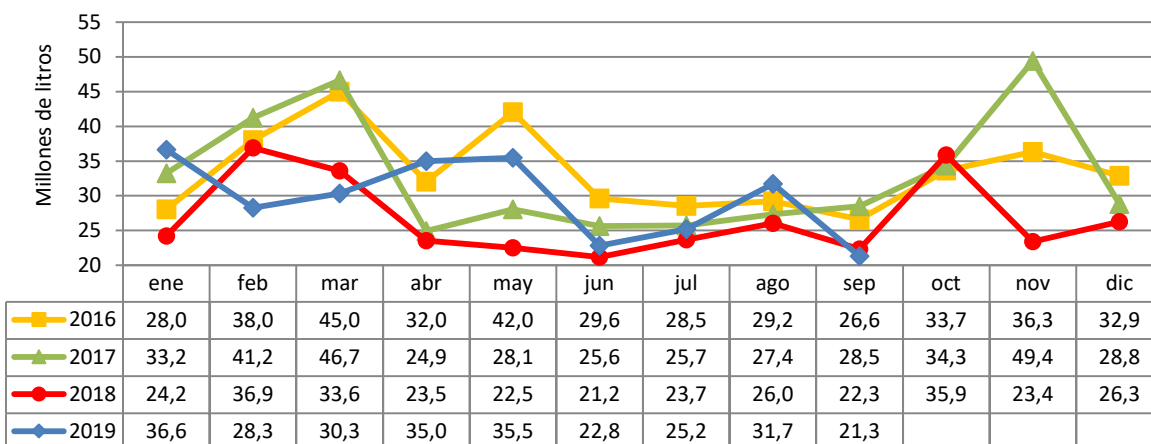

Fuente: Odepa con información del Servicio Nacional de Aduanas.

Gráfico 13. Valor de exportaciones de vino a granel (millones USD)

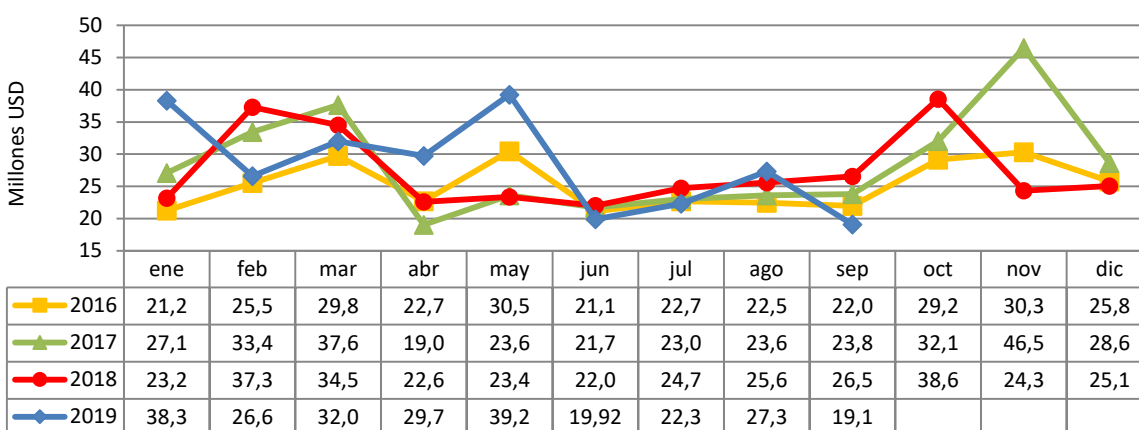

Fuente: Odepa con información del Servicio Nacional de Aduanas.

Gráfico 14. Precio medio de exportación de vino a granel (dólares por litro)

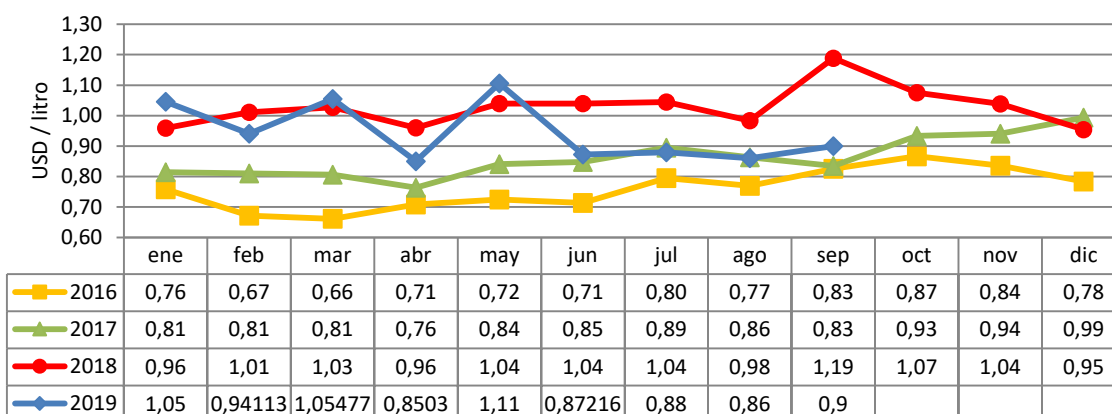

Fuente: Odepa con información del Servicio Nacional de Aduanas.

Gráfico 15. Volumen de exportación de vinos en recipientes con capacidad superior a 2 lts pero inferior o igual a 10 lts (miles de litros)

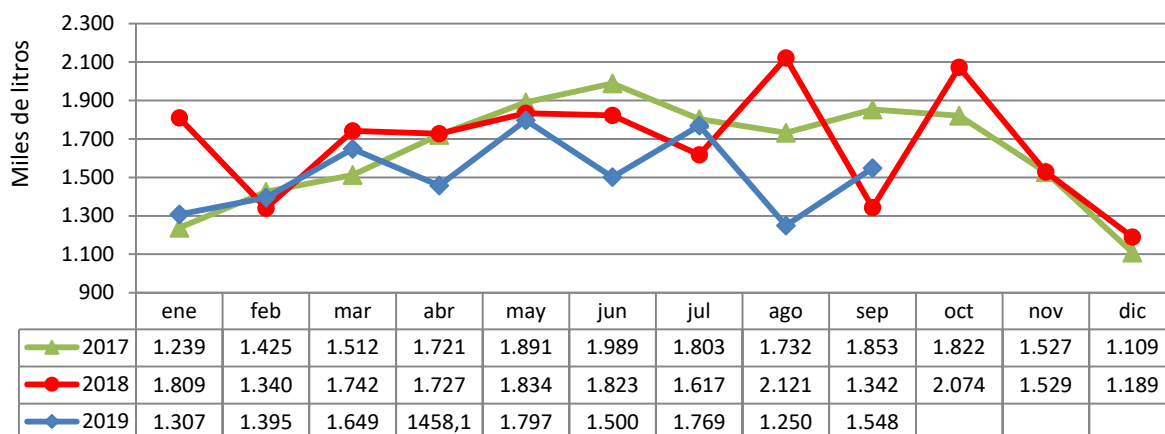

Fuente: Odepa con información del Servicio Nacional de Aduanas.

Gráfico 16. Valor de exportaciones de vinos en recipientes con capacidad superior a 2 lts pero inferior o igual a 10 lts (miles USD)

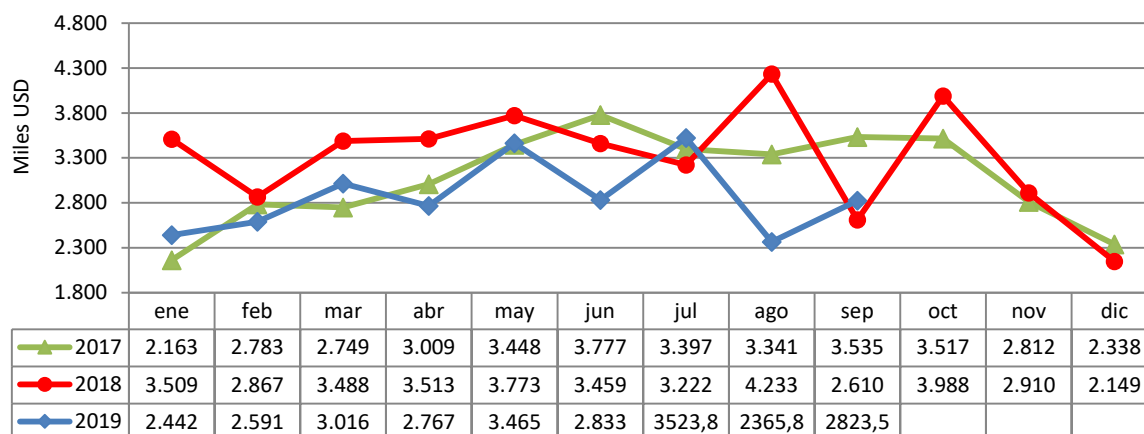

Fuente: Odepa con información del Servicio Nacional de Aduanas.

Gráfico 17. Precio medio de exportación de vinos en recipientes con capacidad superior a 2 lts pero inferior o igual a 10 lts (dólares por litro)

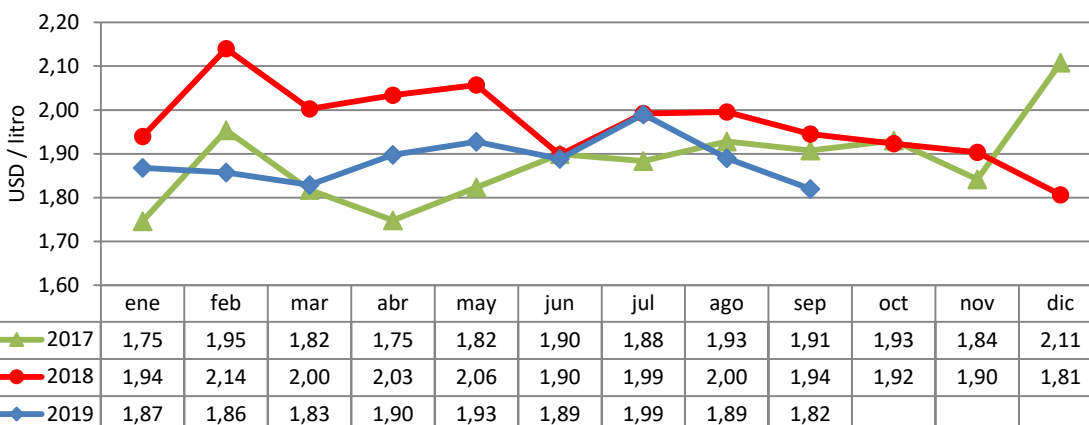

Fuente: Odepa con información del Servicio Nacional de Aduanas.

Gráfico 18. Volumen de exportación de vino espumoso (miles de litros)

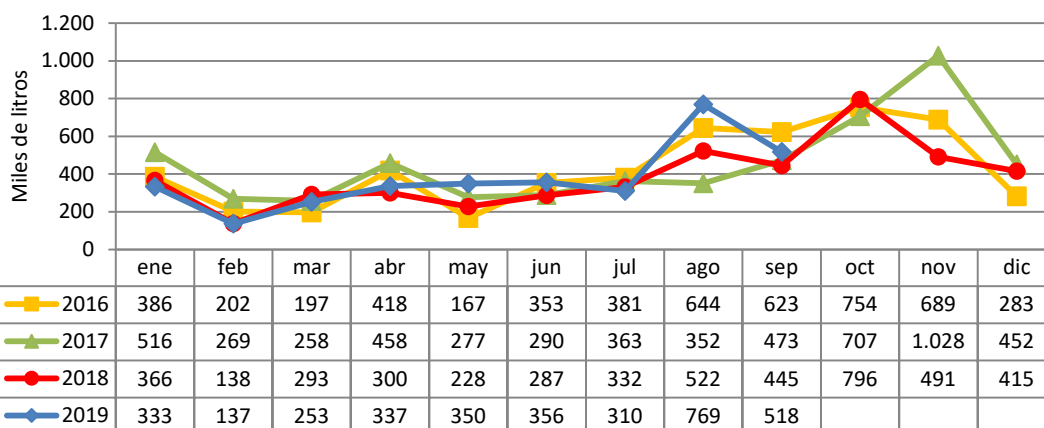

Fuente: Odepa con información del Servicio Nacional de Aduanas.

Gráfico 19. Valor de exportaciones de vino espumoso (miles USD)

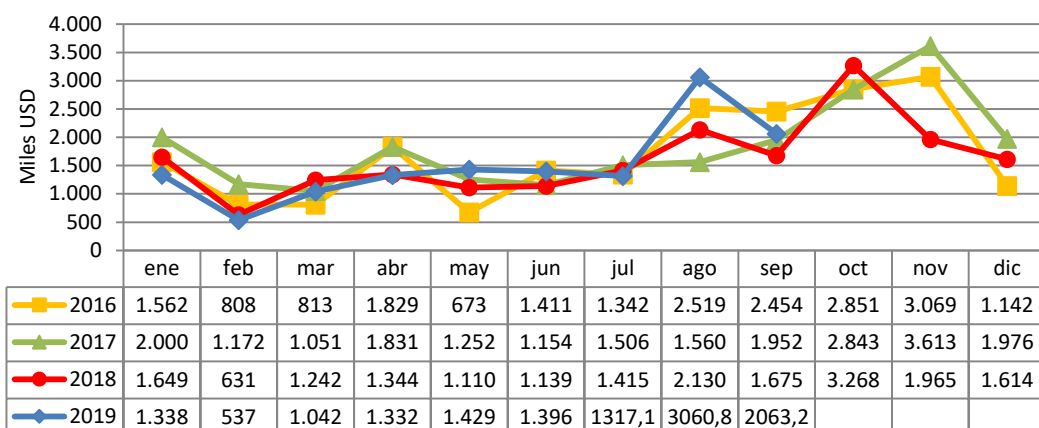

Fuente: Odepa con información del Servicio Nacional de Aduanas.

Gráfico 20. Precio medio de exportación de vino espumoso (dólares por litro)

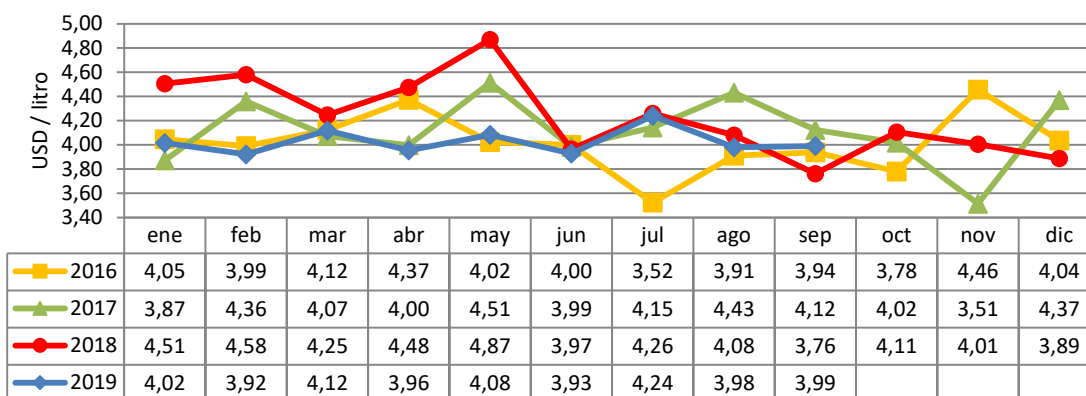

Fuente: Odepa con información del Servicio Nacional de Aduanas.

**Cuadro 6. Estadísticas del mercado del vino en Chile**

| Item                              | 2008               | 2009  | 2010  | 2011  | 2012  | 2013  | 2014   | 2015  | 2016   | 2017  | 2018  | 2019  |
|-----------------------------------|--------------------|-------|-------|-------|-------|-------|--------|-------|--------|-------|-------|-------|
|                                   | Millones de litros |       |       |       |       |       |        |       |        |       |       |       |
| Stock inicial **                  | 748                | 809   | 842   | 701   | 817   | 1.043 | 1.182  | 1.060 | 1.238  | 1.131 | 1.016 | 1.267 |
| Disponibilidad aparente ***       | 231                | 309   | 356   | 297   | 308   | 281   | 340    | 220   | 202    | 99    | 166   |       |
| Exportaciones                     | 591                | 696   | 732   | 668   | 753   | 884   | 807    | 914   | 948    | 967   | 876   |       |
| Vino embotellado y envasado       | 375                | 400   | 436   | 452   | 455   | 465   | 468    | 494   | 505    | 527   | 506   |       |
| Vino y mosto a granel             | 216                | 296   | 296   | 216   | 298   | 419   | 338    | 419   | 443    | 440   | 370   |       |
| Total ventas                      | 822                | 1.005 | 1.088 | 965   | 1.061 | 1.165 | 1.147  | 1.134 | 1.150  |       |       |       |
| Importación                       | 4                  | 3     | 1     | 1     | 1     | 2     | 2      | 2     | 2      | 2     | 3     |       |
| Producción                        | 868                | 1.009 | 915   | 1.046 | 1.255 | 1.282 | 1.003  | 1.286 | 1.014  | 949   | 1.290 | 1.194 |
| Vinos con D.O.                    | 693                | 867   | 745   | 829   | 1.016 | 1.078 | 841    | 1.080 | 852    | 805   | 1.053 | 1.030 |
| Vinos sin D.O.                    | 132                | 115   | 127   | 118   | 172   | 136   | 123    | 152   | 122    | 110   | 136   | 134   |
| Vinos de uva de mesa              | 44                 | 28    | 44    | 100   | 68    | 70    | 39     | 53    | 40     | 34    | 101   | 30    |
| Vino para pisco traspasado a vino | 11                 | 26    | 31    | 33    | 31    | 20    | 20     | 24    | 27     |       |       |       |
| Stock final **                    | 809                | 842   | 701   | 817   | 1.043 | 1.182 | 1.060  | 1.238 | 1.131  | 1.016 | 1.267 |       |
| % stock sobre producción          | 93,1%              | 83,4% | 76,6% | 78,0% | 83,1% | 92,2% | 105,7% | 96,3% | 111,5% | -     | -     |       |

\* Las cifras de *stock* inicial y *stock* final no incluyen las existencias de vino para producción de pisco.

\*\* Las cifras de disponibilidad aparente corresponden a la diferencia entre stock inicial y final, producción, importación y exportación. No son una estimación del consumo a nivel nacional.

Fuente : elaborado por Odepa sobre la base de antecedentes del SAG y el Servicio Nacional de Aduanas.

Cifras provisionarias sujetas a revisión.

**Cuadro 7. Precios a productor de vino genérico tinto****\$/arroba****(Pesos nominales sin IVA)**

| Año  | Ene    | Feb    | Mar    | Abr    | May    | Jun    | Jul    | Ago    | Sep    | Oct    | Nov    | Dic    | Promedio |
|------|--------|--------|--------|--------|--------|--------|--------|--------|--------|--------|--------|--------|----------|
| 2014 | 7.500  | 7.000  | 8.000  | 8.000  | 10.000 | 10.000 | 9.500  | 8.500  | 8.500  | 8.000  | 7.500  | 7.250  | 8.313    |
| 2015 | 7.250  | 6.250  | 6.250  | 7.000  | 7.500  | 7.000  | 7.000  | 7.000  | 7.000  | 7.000  | 6.500  | 6.500  | 6.854    |
| 2016 | 6.500  | 6.500  | 7.500  | 8.500  | 10.000 | 10.250 | 10.000 | 10.500 | 11.000 | 11.000 | 11.000 | 11.000 | 9.479    |
| 2017 | 11.000 | 11.000 | 13.000 | 12.500 | 13.500 | 15.000 | 14.500 | 14.500 | 15.500 | 15.000 | 15.000 | 15.000 | 13.792   |
| 2018 | 14.500 | 16.500 | 16.000 | 16.000 | 15.000 | 14.000 | 14.500 | 15.000 | 13.500 | 10.000 | 11.000 | 10.000 | 13.833   |
| 2019 | 10.000 | 10.000 | 12.000 |        |        | 10.500 | 11.000 | 10.000 | 10.000 |        |        |        | 10.500   |

Fuente : elaborado por Odepa con antecedentes de la Seremi de Agricultura de la Región del Maule.

**Cuadro 8. Precios a productor de vino Cabernet****\$/arroba****(Pesos nominales sin IVA)**

| Año  | Ene    | Feb    | Mar    | Abr    | May    | Jun    | Jul    | Ago    | Sep    | Oct    | Nov    | Dic    | Promedio |
|------|--------|--------|--------|--------|--------|--------|--------|--------|--------|--------|--------|--------|----------|
| 2014 | 10.000 | 9.000  | 10.500 | 11.500 | 12.000 | 12.000 | 11.000 | 10.500 | 10.500 | 9.500  | 9.000  | 8.500  | 10.333   |
| 2015 | 8.500  | 7.500  | 8.000  | 9.500  | 10.000 | 10.000 | 10.000 | 10.500 | 10.250 | 10.000 | 9.500  | 10.000 | 9.479    |
| 2016 | 10.000 | 10.000 | 10.000 | 12.000 | 13.000 | 14.000 | 13.250 | 17.500 | 17.000 | 18.500 | 19.000 | 18.000 | 14.354   |
| 2017 | 18.000 | 18.500 | 18.500 | 17.000 | 21.000 | 21.000 | 22.000 | 22.000 | 23.000 | 22.500 | 22.500 | 22.500 | 20.708   |
| 2018 | 22.500 | 24.000 | 22.500 | 22.000 | 22.500 | 22.000 | 22.000 | 21.000 | 19.500 | 18.500 | 17.500 | 15.500 | 20.792   |
| 2019 | 14.000 | 14.000 | 15.000 |        |        | 14.000 | 14.000 | 14.000 | 14.000 |        |        |        | 14.143   |

Fuente : elaborado por Odepa con antecedentes de la Seremi de Agricultura de la Región del Maule.

**Cuadro 9. Precios a productor de vino País****\$/arroba****(Pesos nominales sin IVA)**

| Año  | Ene    | Feb    | Mar    | Abr    | May    | Jun    | Jul    | Ago    | Sep    | Oct    | Nov    | Dic    | Promedio |
|------|--------|--------|--------|--------|--------|--------|--------|--------|--------|--------|--------|--------|----------|
| 2014 | 6.500  | 6.500  | 7.500  | 8.500  | 9.000  | 8.000  | 7.250  | 7.000  | 7.250  | 6.500  | 6.000  | 6.000  | 7.167    |
| 2015 | 5.750  | 5.000  | 5.400  | 6.250  | 6.500  | 6.500  | 6.500  | 6.500  | 6.500  | 6.000  | 6.000  | 6.000  | 6.075    |
| 2016 | 6.000  | 6.500  | 6.500  | 7.500  | 8.750  | 8.750  | 8.500  | 9.000  | 9.500  | 9.500  | 9.000  | 10.000 | 8.292    |
| 2017 | 9.500  | 11.000 | 11.000 | 12.000 | 12.500 | 12.500 | 13.000 | 13.000 | 14.000 | 14.000 | 15.000 | 15.000 | 12.708   |
| 2018 | 14.000 | 15.000 | 13.000 | 13.000 | 13.000 | 13.000 | 13.000 | 11.000 | 9.000  | 8.500  | 8.500  | 7.500  | 11.542   |
| 2019 | 7.500  | 7.500  | 9.000  |        |        | 8.500  | 8.500  | 8.500  | 8.000  |        |        |        | 8.214    |

Fuente : elaborado por Odepa con antecedentes de la Seremi de Agricultura de la Región del Maule.

**Cuadro 10. Precios a productor de vino Semillón****\$/arroba****(Pesos nominales sin IVA)**

| Año  | Ene    | Feb    | Mar    | Abr    | May    | Jun    | Jul    | Ago    | Sep    | Oct    | Nov    | Dic    | Promedio |
|------|--------|--------|--------|--------|--------|--------|--------|--------|--------|--------|--------|--------|----------|
| 2014 | 8.500  | 8.500  | 10.000 | 11.000 | s/t    | s/t    | s/t    | s/t    | s/t    | s/t    | s/t    | s/t    | 9.500    |
| 2015 | s/t    | s/t    | s/t    | 10.000 | 10.000 | 11.000 | 11.000 | 11.000 | s/t    | s/t    | s/t    | s/t    | 10.600   |
| 2016 | s/t    | 8.000  | 8.000  | 12.000 | 13.500 | 13.500 | 12.000 | 13.500 | s/t    | s/t    | s/t    | s/t    | 11.500   |
| 2017 | 13.000 | s/t    | s/t    | 16.000 | 17.500 | 17.000 | 18.000 | 18.000 | s/t    | 18.000 | 18.000 | 18.500 | 17.111   |
| 2018 | 18.000 | 18.500 | 20.000 | 20.000 | 19.000 | 18.000 | 17.500 | 17.500 | 15.500 | 14.000 | 14.000 | 12.250 | 17.021   |
| 2019 | 12.000 | 12.000 | 12.500 |        |        | 12.000 | 11.500 | 11.500 | 9.000  |        |        |        | 11.500   |

Fuente : elaborado por Odepa con antecedentes de la Seremi de Agricultura de la Región del Maule. s/t = sin transacciones.

Nota: Al cierre de este boletín no se cuenta con información de abril de 2019.



Cuadro 11. Precios de uvas en la Región del Maule, años 2015 a 2019 (S/kg)

| Variedad       | Calidad | Enero |      |      |      |      | Febrero        |      |      |      |      | Marzo |                |      |      |      | Abril |      |                |      |      | Noviembre |      |      |                |      | Diciembre |      |      |      |                |    |  |  |     |     |    |    |
|----------------|---------|-------|------|------|------|------|----------------|------|------|------|------|-------|----------------|------|------|------|-------|------|----------------|------|------|-----------|------|------|----------------|------|-----------|------|------|------|----------------|----|--|--|-----|-----|----|----|
|                |         | 2015  | 2016 | 2017 | 2018 | 2019 | % var. 2019/18 | 2015 | 2016 | 2017 | 2018 | 2019  | % var. 2019/18 | 2015 | 2016 | 2017 | 2018  | 2019 | % var. 2019/18 | 2015 | 2016 | 2017      | 2018 | 2019 | % var. 2019/18 | 2015 | 2016      | 2017 | 2018 | 2019 | % var. 2019/18 |    |  |  |     |     |    |    |
| <b>Tintas</b>  |         |       |      |      |      |      |                |      |      |      |      |       |                |      |      |      |       |      |                |      |      |           |      |      |                |      |           |      |      |      |                |    |  |  |     |     |    |    |
| Cabernet S.    | Baja    | 110   |      |      |      | 135  | --             | 100  | 110  |      |      | 150   | --             | 80   | 120  | 190  | 260   | 170  | 36,8%          | 75   | 90   | 190       |      |      |                |      |           |      |      | 170  |                | -- |  |  |     | 130 |    | -- |
|                | Alta    | 135   |      |      |      | 175  | --             | 125  | 130  |      |      | 175   | --             | 125  | 135  | 225  | 315   | 210  | 40,0%          | 100  | 135  | 240       |      |      |                |      |           |      |      | 210  |                | -- |  |  |     | 180 |    | -- |
| Carménère      | Baja    | 110   |      |      |      | 155  | --             | 95   | 110  |      |      | 160   | --             | 90   | 110  | 170  | 270   | 170  | 58,8%          | 75   | 90   | 190       |      |      |                |      |           |      |      | 190  |                | -- |  |  |     | 170 |    | -- |
|                | Alta    | 130   |      |      |      | 180  | --             | 105  | 110  |      |      | 180   | --             | 115  | 110  | 210  | 330   | 200  | 57,1%          | 100  | 110  | 235       |      |      |                |      |           |      |      | 220  |                | -- |  |  |     | 200 |    | -- |
| Merlot         | Baja    | 110   |      |      |      | 170  | --             | 105  | 110  |      |      | 180   | --             | 90   | 120  | 210  | 300   | 190  | 42,9%          | 85   | 110  | 235       |      |      |                |      |           |      |      | 220  |                | -- |  |  |     | 200 |    | -- |
|                | Alta    | 135   |      |      |      | 200  | --             | 120  | 130  |      |      | 200   | --             | 120  | 135  | 245  | 360   | 230  | 46,9%          | 105  | 130  | 250       |      |      |                |      |           |      |      | 235  |                | -- |  |  |     | 220 |    | -- |
| Syrah          | Baja    | 110   |      |      |      | 130  | --             | 95   | 110  |      |      | 130   | --             | 83   | 120  | 170  | 270   | 130  | 58,8%          | 75   | 110  | 210       |      |      |                |      |           |      |      | 170  |                | -- |  |  |     | 150 |    | -- |
|                | Alta    | 125   |      |      |      | 165  | --             | 105  | 110  |      |      | 165   | --             | 110  | 130  | 210  | 320   | 165  | 52,4%          | 90   | 130  | 235       |      |      |                |      |           |      |      | 220  |                | -- |  |  |     | 200 |    | -- |
| Carignan       | Baja    | 100   |      |      |      | 120  | --             | 95   | 85   |      |      | 120   | --             | 80   | 90   | 150  | 230   | 135  | 53,3%          | 75   | 90   | 190       |      |      |                |      |           |      |      | 160  |                | -- |  |  |     | 135 |    | -- |
|                | Alta    | 130   |      |      |      | 165  | --             | 105  | 95   |      |      | 165   | --             | 110  | 95   | 170  | 250   | 170  | 47,1%          | 90   | 95   | 210       |      |      |                |      |           |      |      | 190  |                | -- |  |  |     | 165 |    | -- |
| Pais           | Baja    | 85    |      |      |      | 90   | --             | 70   | 90   |      |      | 90    | --             | 65   | 90   | 130  | 225   | 110  | 73,1%          | 65   | 90   | 150       |      |      |                |      |           |      |      | 120  |                | -- |  |  |     | 90  |    | -- |
|                | Alta    | 95    |      |      |      | 110  | --             | 75   |      |      |      | 110   | --             | 70   |      | 170  | 250   | 135  | 47,1%          | 75   |      | 195       |      |      |                |      |           |      | 150  |      | --             |    |  |  | 115 |     | -- |    |
| <b>Blancas</b> |         |       |      |      |      |      |                |      |      |      |      |       |                |      |      |      |       |      |                |      |      |           |      |      |                |      |           |      |      |      |                |    |  |  |     |     |    |    |
| Sauvignon      | Baja    | 190   |      |      |      | 155  | --             |      | 135  |      |      | 155   | --             | 125  | 150  | 165  | 265   | 170  | 60,6%          | 130  |      |           |      |      |                |      |           |      |      | 165  |                | -- |  |  |     | 155 |    | -- |
|                | Alta    | 225   |      |      |      | 180  | --             | 135  | 175  |      |      | 180   | --             | 150  | 180  | 210  | 325   | 210  | 54,8%          | 150  |      |           |      |      |                |      |           |      |      | 215  |                | -- |  |  |     | 190 |    | -- |
| Chardonnay     | Baja    | 225   |      |      |      | 165  | --             | 210  | 150  |      |      | 185   | --             | 170  | 160  | 190  | 285   | 220  | 50,0%          | 175  |      |           |      |      |                |      |           |      |      | 170  |                | -- |  |  |     | 170 |    | -- |
|                | Alta    | 270   |      |      |      | 200  | --             | 250  | 175  |      |      | 200   | --             | 220  | 175  | 240  | 360   | 240  | 50,0%          | 215  |      |           |      |      |                |      |           |      |      | 225  |                | -- |  |  |     | 210 |    | -- |
| Semillón       | Baja    |       |      |      |      | 130  | --             | 100  | 110  |      |      | 150   | --             | 110  | 120  | 150  | 220   | 170  | 46,7%          |      |      |           |      |      |                |      |           |      |      | 150  |                | -- |  |  |     | 130 |    | -- |
|                | Alta    |       |      |      |      | 150  | --             | 110  | 135  |      |      | 165   | --             | 120  | 135  | 170  | 280   | 180  | 64,7%          |      |      |           |      |      |                |      |           |      |      | 170  |                | -- |  |  |     | 160 |    | -- |
| Torontel       | Baja    | 110   |      |      |      | 100  | --             | 85   | 90   |      |      | 100   | --             | 85   | 95   | 110  | 220   | 110  | 100,0%         | 85   | 95   | 165       |      |      |                |      |           |      |      | 120  |                | -- |  |  |     | 100 |    | -- |
|                | Alta    | 130   |      |      |      | 110  | --             | 95   | 110  |      |      | 110   | --             | 95   | 110  | 160  | 260   | 130  | 62,5%          | 100  | 110  | 190       |      |      |                |      |           |      |      | 135  |                | -- |  |  |     | 120 |    | -- |
| Moscatel       | Baja    | 110   |      |      |      | 110  | --             | 85   | 90   |      |      | 110   | --             | 85   | 95   | 130  | 235   | 130  | 80,8%          | 85   | 110  | 175       |      |      |                |      |           |      |      | 130  |                | -- |  |  |     | 110 |    | -- |
|                | Alta    | 130   |      |      |      | 130  | --             | 85   | 110  |      |      | 135   | --             | 95   | 120  | 165  | 270   | 160  | 63,6%          | 105  |      | 200       |      |      |                |      |           |      |      | 150  |                | -- |  |  |     | 130 |    | -- |

Fuente : elaborado por Odepa con antecedentes de la Seremi de Agricultura de la Región del Maule

Cuadro 12. Precios de vinos en la Región del Maule, años 2015 a 2019 (\$/arroba de 40 litros)

| Variedad       | Calidad | Enero  |        |        |        |        | Febrero        |        |        |        |        | Marzo  |                |        |        |        | Abril  |        |                |        |        |        |      |      |                |  |
|----------------|---------|--------|--------|--------|--------|--------|----------------|--------|--------|--------|--------|--------|----------------|--------|--------|--------|--------|--------|----------------|--------|--------|--------|------|------|----------------|--|
|                |         | 2015   | 2016   | 2017   | 2018   | 2019   | % var. 2019/18 | 2015   | 2016   | 2017   | 2018   | 2019   | % var. 2019/18 | 2015   | 2016   | 2017   | 2018   | 2019   | % var. 2019/18 | 2015   | 2016   | 2017   | 2018 | 2019 | % var. 2019/18 |  |
| <b>Tintos</b>  |         |        |        |        |        |        |                |        |        |        |        |        |                |        |        |        |        |        |                |        |        |        |      |      |                |  |
| Genérico       | Nac.    | 6.500  | 6.500  | 11.000 | 14.000 | 9.000  | -35,7%         | 5.250  | 6.500  | 11.000 | -      | 9.000  | 6.250          | 7.500  | 13.000 | 15.000 | 11.000 | -26,7% | 6.500          | 8.500  | 10.500 | 15.000 |      |      |                |  |
|                | Exp.    | 8.000  | 6.500  | 11.000 | 15.000 | 11.000 | -26,7%         | 7.000  | 6.500  | 11.000 | 16.500 | 11.000 | -33,3%         | 7.000  | 7.500  | 13.000 | 15.000 | -23,5% | 7.500          | 8.500  | 13.500 | 17.000 |      |      |                |  |
| Cabernet S.    | Nac.    | 7.500  | 9.000  | 17.000 | 22.000 | 13.000 | -40,9%         | 6.500  | 9.000  | 18.500 | 23.500 | 13.000 | -44,7%         | 8.000  | 9.000  | 18.000 | 22.000 | -36,4% | 9.000          | 11.000 | 16.000 | 22.000 |      |      |                |  |
|                | Exp.    | 9.250  | 11.000 | 19.000 | 23.500 | 16.000 | -31,9%         | 8.500  | 11.000 | 19.000 | 25.000 | 16.000 | -36,0%         | 9.000  | 11.000 | 19.000 | 23.500 | -16,5% | 10.000         | 13.000 | 19.000 | 23.000 |      |      |                |  |
| Carménère      | Nac.    | 7.500  | 9.000  | 17.000 | 23.500 | 15.000 | -36,3%         | 6.250  | 8.500  | 18.000 | 23.000 | 15.000 | -34,8%         | 7.750  | 9.000  | 18.000 | 22.000 | -31,8% | 9.000          | 11.000 | 15.000 | 22.000 |      |      |                |  |
|                | Exp.    | 8.500  | 10.000 | 18.000 | 25.000 | 17.000 | -32,0%         | S/A    | 9.000  | 19.000 | 23.000 | 17.000 | -26,1%         | 8.500  | 9.500  | 19.500 | 23.500 | -19,1% | 10.500         | 11.000 | 17.000 | 23.000 |      |      |                |  |
| Merlot         | Nac.    | 7.500  | 9.000  | 19.000 | 25.000 | 17.000 | -32,0%         | 6.500  | 9.000  | 19.500 | 25.500 | 16.500 | -35,3%         | 8.000  | 9.000  | 21.000 | 23.500 | -27,7% | 10.000         | 12.000 | 17.500 | 23.500 |      |      |                |  |
|                | Exp.    | 9.000  | 11.000 | 21.000 | 27.000 | 17.000 | -37,0%         | S/A    | 11.000 | 21.000 | 26.500 | 18.000 | -32,1%         | 9.000  | 11.000 | 21.000 | 25.000 | -24,0% | 11.000         | 13.000 | 21.000 | 24.000 |      |      |                |  |
| Syrah          | Nac.    | 7.250  | 9.000  | 17.000 | 22.000 | 13.000 | -40,9%         | 5.750  | 8.500  | 18.000 | 23.000 | 12.000 | -47,8%         | 9.500  | 18.000 | 22.000 | 13.000 | -40,9% | 8.000          | 11.000 | 15.000 | 21.500 |      |      |                |  |
|                | Exp.    | 8.500  | 10.000 | 17.000 | 23.000 | 15.000 | -34,8%         | S/A    | 9.000  | 18.000 | 23.000 | 13.500 | -41,3%         | 8.500  | 9.500  | 19.000 | 23.500 | -36,2% | 9.500          | 11.000 | 17.000 | 23.000 |      |      |                |  |
| Carignan       | Nac.    | 6.500  | 6.500  | 11.000 | 17.000 |        |                | 6.500  | 6.500  | 13.000 | 17.000 | 11.000 | -35,3%         | 6.500  | 7.500  | 13.000 | 16.500 | -21,2% | 6.500          | 8.500  | 15.000 | 16.000 |      |      |                |  |
|                | Exp.    | 7.500  | 6.000  | 9.500  | 14.000 | 7.500  | -46,4%         | 5.000  | 6.500  | 11.000 | 15.000 | 7.500  | -50,0%         | 5.500  | 6.500  | 11.000 | 13.000 | -30,8% | 6.250          | 7.500  | 12.000 | 13.000 |      |      |                |  |
| <b>Blancos</b> |         |        |        |        |        |        |                |        |        |        |        |        |                |        |        |        |        |        |                |        |        |        |      |      |                |  |
| Sauvignon      | Nac.    | 13.000 | 10.000 | 16.500 | 23.000 | 13.500 | -41,3%         | 10.750 | 10.500 | 17.000 | 23.000 | 12.500 | -45,7%         | 13.000 | 10.500 | 19.000 | 23.000 | -39,1% | 15.500         | 14.000 | 16.500 | 23.000 |      |      |                |  |
|                | Exp.    | 15.500 | 13.500 | 19.000 | 26.000 | 15.000 | -42,3%         | 13.000 | 13.000 | 19.000 | 25.000 | 15.000 | -40,0%         | 15.000 | 15.000 | 21.000 | 24.500 | -30,6% | 16.000         | 16.500 | 22.000 | 24.000 |      |      |                |  |
| Chardonnay     | Nac.    | 17.000 | 15.000 | 17.000 | 23.500 | 16.500 | -29,8%         | 15.000 | 16.000 | 18.000 | 24.000 | 16.000 | -33,3%         | 15.000 | 16.000 | 19.000 | 25.000 | -32,0% | 17.500         | 17.000 | 19.000 | 24.000 |      |      |                |  |
|                | Exp.    | 19.000 | 16.500 | 19.000 | 26.000 | 18.000 | -30,8%         | 16.000 | 16.000 | 19.000 | 27.000 | 20.000 | -25,9%         | 16.000 | 16.000 | 21.000 | 25.000 | -22,0% | 18.000         | 17.000 | 22.500 | 25.000 |      |      |                |  |
| Semillón       | Nac.    | S/A    | S/A    | 13.000 | 17.000 | 11.000 | -35,3%         | S/A    | 8.000  | 18.500 | 11.000 | -40,5% | S/A            | 8.500  |        | 19.000 | 11.000 | -42,1% | 11.000         | 10.500 | 15.000 | 19.000 |      |      |                |  |
|                | Exp.    | S/A    | S/A    | 19.000 | 19.000 | 13.000 |                | S/A    | S/A    | 19.000 | 13.000 | -31,6% | S/A            |        | 21.000 | 14.000 | -33,3% | 13.000 | 13.000         | 17.000 | 21.000 |        |      |      |                |  |
| Torontel       | Nac.    | 8.500  | 7.500  | 11.000 | 13.500 | 9.000  | -33,3%         | 6.500  | 7.500  | 12.000 | 13.500 | 9.000  | -33,3%         | 7.500  | 7.500  | 12.000 | 13.000 | -9,5%  | 8.000          | 11.000 | 14.000 | 13.000 |      |      |                |  |
|                | Exp.    | 8.500  | 7.500  | 11.000 | 15.000 | 9.000  | -40,0%         | 6.500  | 3.500  | 12.500 | 14.000 | 9.000  | -35,7%         | 8.500  | 7.500  | 12.000 | 15.000 | -26,7% | 8.000          | 11.000 | 14.500 | 15.000 |      |      |                |  |

Fuente: elaborado por Odepa con antecedentes de la Seremi de Agricultura de la Región del Maule.

S/A: sin antecedentes.

Cuadro 12 (continuación). Precios de vinos en la Región del Maule, años 2015 a 2019 (\$/arroba de 40 litros)

| Variedad       | Calidad | Mayo   |        |        |        |      | Junio          |        |        |        |        | Julio  |                |        |        |        | Agosto |        |                |        |        |        |        |        |                |  |
|----------------|---------|--------|--------|--------|--------|------|----------------|--------|--------|--------|--------|--------|----------------|--------|--------|--------|--------|--------|----------------|--------|--------|--------|--------|--------|----------------|--|
|                |         | 2015   | 2016   | 2017   | 2018   | 2019 | % var. 2019/18 | 2015   | 2016   | 2017   | 2018   | 2019   | % var. 2019/18 | 2015   | 2016   | 2017   | 2018   | 2019   | % var. 2019/18 | 2015   | 2016   | 2017   | 2018   | 2019   | % var. 2019/18 |  |
| <b>Tintos</b>  |         |        |        |        |        |      |                |        |        |        |        |        |                |        |        |        |        |        |                |        |        |        |        |        |                |  |
| Genérico       | Nac.    | 6.500  | 9.500  | 13.000 | 13.000 |      |                | 6.500  | 9.500  | 13.000 | 13.000 | 9.500  | -26,9%         | 6.500  | 9.500  | 14.500 | 14.000 | -11,0% | -21,4%         | 6.500  | 9.500  | 14.500 | 14.000 | 9.000  | -35,7%         |  |
|                | Exp.    | 8.500  | 10.500 | 14.000 | 16.500 |      |                | 7.500  | 11.000 | 16.000 | 15.000 | 11.000 | -26,7%         | 7.500  | 10.500 | 15.000 | 11.000 | -26,7% | -7,5%          | 11.000 | 15.000 | 16.000 | 11.000 | 11.000 | -31,3%         |  |
| Cabernet S.    | Nac.    | 9.000  | 12.000 | 20.000 | 22.000 |      |                | 9.000  | 13.000 | 21.000 | 22.000 | 13.000 | -40,9%         | 9.000  | 12.500 | 21.000 | 21.500 | -37,2% | -9,0%          | 9.000  | 16.500 | 21.500 | 21.000 | 13.500 | -35,7%         |  |
|                | Exp.    | 11.000 | 14.000 | 22.000 | 23.500 |      |                | 11.000 | 15.000 | 23.000 | 23.000 | 15.000 | -34,8%         | 11.000 | 14.000 | 23.000 | 23.000 | -34,8% | -11,5%         | 18.000 | 23.000 | 23.000 | 23.000 | 15.000 | -34,8%         |  |
| Carménère      | Nac.    | 9.500  | 11.500 | 19.000 | 23.000 |      |                | 8.500  | 12.500 | 19.000 | 23.000 | 16.500 | -28,3%         | 9.000  | 12.000 | 21.000 | 21.500 | -30,2% | -9,0%          | 9.000  | 15.000 | 21.000 | 22.000 | 15.000 | -31,8%         |  |
|                | Exp.    | 10.500 | 13.000 | 21.000 | 23.500 |      |                | 9.500  | 14.000 | 23.000 | 23.000 | 17.000 | -26,1%         | 10.500 | 13.500 | 21.000 | 22.500 | -24,4% | -10,0%         | 10.000 | 15.000 | 22.500 | 23.000 | 17.000 | -26,1%         |  |
| Merlot         | Nac.    | 11.000 | 14.000 | 22.000 | 24.000 |      |                | 9.000  | 15.000 | 24.000 | 23.500 | 17.000 | -27,7%         | 10.000 | 14.000 | 23.000 | 23.000 | -26,1% | -11,0%         | 18.000 | 23.000 | 23.000 | 23.000 | 17.000 | -26,1%         |  |
|                | Exp.    | 11.500 | 16.000 | 24.000 | 25.500 |      |                | 11.500 | 16.500 | 25.000 | 25.000 | 19.000 | -24,0%         | 11.000 | 16.000 | 23.500 | 24.000 | -20,8% | -11,0%         | 20.000 | 26.000 | 24.000 | 19.000 | 19.000 | -20,8%         |  |
| Syrah          | Nac.    | 9.000  | 11.500 | 19.000 | 22.000 |      |                | 9.000  | 13.000 | 20.000 | 21.500 | 13.000 | -39,5%         | 9.000  | 11.500 | 21.000 | 21.500 | -39,5% | -9,0%          | 15.000 | 21.000 | 20.000 | 13.000 | 13.000 | -35,0%         |  |
|                | Exp.    | 11.000 | 13.000 | 21.000 | 23.500 |      |                | 10.500 | 14.000 | 21.000 | 23.000 | 15.000 | -34,8%         | 10.500 | 13.000 | 21.000 | 22.500 | -42,2% | -10,5%         | 15.000 | 22.000 | 22.000 | 13.000 | 13.000 | -40,9%         |  |
| Carignan       | Nac.    | 7.000  | 11.000 | 16.000 | 15.000 |      |                | 7.000  | 12.500 | 16.000 | 15.000 | 12.000 | -20,0%         | 6.500  | 11.000 | 17.000 | 15.500 | -29,0% | -6,5%          | 13.000 | 17.000 | 15.000 | 11.000 | 11.000 | -26,7%         |  |
|                | Exp.    | 6.500  | 8.750  | 12.500 | 13.000 |      |                | 6.500  | 8.750  | 12.500 | 13.000 | 8.500  | -34,6%         | 6.500  | 8.500  | 13.000 | 13.000 | -34,6% | -6,5%          | 9.000  | 13.000 | 11.000 | 8.500  | 8.500  | -22,7%         |  |
| <b>Blancos</b> |         |        |        |        |        |      |                |        |        |        |        |        |                |        |        |        |        |        |                |        |        |        |        |        |                |  |
| Sauvignon      | Nac.    | 16.000 | 15.000 | 19.000 | 23.000 |      |                | 14.000 | 16.000 | 19.000 | 23.000 | 12.000 | -47,8%         | 13.000 | 16.000 | 19.000 | 23.000 | -41,3% | -13,0%         | 17.500 | 21.000 | 21.000 | 13.500 | 13.500 | -35,7%         |  |
|                | Exp.    | 16.500 | 18.000 | 23.500 | 24.000 |      |                | 16.500 | 18.000 | 23.500 | 23.500 | 16.500 | -29,8%         | 15.500 | 18.000 | 23.500 | 24.000 | -33,3% | -15,5%         | 18.000 | 23.500 | 23.000 | 16.000 | 16.000 | -30,4%         |  |
| Chardonnay     | Nac.    | 18.000 | 17.000 | 20.000 | 25.000 |      |                | 17.000 | 17.000 | 22.000 | 25.000 | 19.000 | -24,0%         | 17.000 | 17.000 | 21.000 | 24.000 | -29,2% | -17,0%         | 19.000 | 22.000 | 23.000 | 17.000 | 17.000 | -26,1%         |  |
|                | Exp.    | 19.500 | 19.000 | 24.000 | 26.000 |      |                | 19.000 | 20.000 | 24.000 | 25.000 | 22.000 | -13,7%         | 18.000 | 20.000 | 24.000 | 25.000 | -20,0% | -20,0%         | 18.000 | 25.000 | 24.000 | 19.000 | 19.000 | -20,8%         |  |
| Semillón       | Nac.    | 11.000 | 13.000 | 16.000 | 17.000 |      |                | 11.000 | 13.000 | 17.000 | 17.000 | 11.000 | -35,3%         | S/A    | 12.000 | 16.000 | 16.500 | -39,4% | -12,0%         | 12.000 | 17.000 | 16.500 | 10.000 | 10.000 | -39,4%         |  |
|                | Exp.    | 14.000 | 19.000 | 21.000 | 21.000 |      |                | 11.000 | 14.000 | 17.500 | 19.000 | 13.000 | -31,6%         | S/A    | 12.000 | 16.000 | 19.000 | -31,6% | -12,0%         | 12.000 | 19.000 | 19.000 | 13.000 | 13.000 | -31,6%         |  |
| Torontel       | Nac.    | 8.500  | 12.500 | 14.000 | 13.000 |      |                | 8.500  | 12.500 | 14.000 | 13.000 | 9.000  | -30,8%         | 8.000  | 11.000 | 15.000 | 13.000 | -30,8% | -8,0%          | 12.500 | 15     |        |        |        |                |  |

**Cuadro 13. Precios nominales por kilo de uva a productor en la provincia de Ñuble  
temporadas 2002-2003 a 2016-2017**

| Temporadas | Inicio cosecha |                        | Término cosecha |                        |
|------------|----------------|------------------------|-----------------|------------------------|
|            | País           | Moscatel de Alejandría | País            | Moscatel de Alejandría |
| 2002-2003  | 45-50          | 50-70                  | 55-60           | 60-70                  |
| 2003-2004  | 65             | 75                     | 85              | 80                     |
| 2004-2005  | 135            | 140                    | 110             | 120                    |
| 2005-2006  | 50             | 60                     | 50              | 60                     |
| 2006-2007  | 25-35          | 40-60                  | 25-35           | 25-30                  |
| 2007-2008  | 70             | 70                     | 70-80           | 70-75                  |
| 2008-2009  | 50             | 50                     | 50              | 50                     |
| 2009-2010  | 100            | 100                    | 120-130         | 120                    |
| 2010-2011  | 150            | 150                    | 180             | 180                    |
| 2011-2012  | 130            | 130-150                | 100-130         | 100-130                |
| 2012-2013  | 80             | 80                     | 90              | 100                    |
| 2013-2014  | 80             | 120                    | 100             | 140                    |
| 2014-2015  | 70             | 85                     | 60              | 70                     |
| 2015-2016  | 75             | 90                     | 85              | 100                    |
| 2016-2017  | 130            | 100                    | 190             | 165                    |

*Fuente : Seremi de Agricultura Región del Bío Bío.*

**Cuadro 14. Existencias por regiones al 31 de diciembre de cada año (litros)**

| Región             | Vinos con DO       |                    |                      | Vinos sin DO       |                    |                    |                   |                   |                   |                                |                  |                   | Total                |                      |                      |             |  |       |
|--------------------|--------------------|--------------------|----------------------|--------------------|--------------------|--------------------|-------------------|-------------------|-------------------|--------------------------------|------------------|-------------------|----------------------|----------------------|----------------------|-------------|--|-------|
|                    | 2016               | 2017               | 2018                 | Vinos sin DO *     |                    |                    | Vinos de mesa     |                   |                   | Vinos para producción de pisco |                  |                   | 2016                 | 2017                 | 2018                 |             |  |       |
|                    |                    |                    |                      | 2016               | 2017               | 2018               | 2016              | 2017              | 2018              | 2016                           | 2017             | 2018              |                      |                      |                      |             |  |       |
| Arica y Parinacota |                    |                    | 18.490               | 165                | 3.095              | 3.942              |                   |                   |                   |                                |                  |                   |                      |                      |                      |             |  | 3.942 |
| Atacama            |                    |                    |                      | 66.190             | 61.071             | 13.790             |                   |                   |                   | 71.140                         |                  |                   |                      | 66.190               | 61.071               | 103.420     |  |       |
| Coquimbo           | 14.911.318         | 13.248.764         | 19.301.688           | 2.986.542          | 844.168            | 2.856.708          | 25.700            |                   |                   | 140.000                        | 10.509.963       | 4.065.420         | 16.637.718           | 28.433.523           | 18.158.352           | 38.936.114  |  |       |
| Valparaíso         | 30.872.760         | 52.603.776         | 30.970.006           | 943.580            | 545.573            | 458.340            | 6.523             | 11.405            |                   | 1.239.843                      |                  |                   |                      | 31.822.863           | 53.160.754           | 32.668.189  |  |       |
| Metropolitana      | 162.726.203        | 161.220.870        | 181.194.376          | 18.400.594         | 12.482.399         | 16.348.912         | 4.630.606         | 4.884.517         |                   | 12.427.736                     |                  |                   |                      | 185.757.403          | 178.587.786          | 209.971.024 |  |       |
| O'Higgins          | 333.438.245        | 284.858.323        | 343.190.896          | 31.231.263         | 22.658.260         | 40.157.140         | 14.079.357        | 18.379.228        |                   | 17.157.833                     |                  |                   |                      | 378.748.865          | 325.895.811          | 400.505.869 |  |       |
| Maule              | 406.378.133        | 356.586.353        | 461.750.553          | 88.459.299         | 72.754.148         | 94.105.616         | 1.747.103         | 8.136.608         |                   | 34.772.018                     |                  |                   |                      | 496.584.535          | 437.477.109          | 590.628.187 |  |       |
| Bío Bío            | 9.303.884          | 2.037.367          | 3.912.060            | 11.064.475         | 4.609.136          | 6.613.427          |                   | 2                 | 30.396            | 2.500                          |                  |                   |                      | 20.368.361           | 6.676.899            | 10.527.987  |  |       |
| Araucanía          |                    |                    | 300                  |                    | 150                |                    |                   |                   |                   |                                |                  |                   |                      | -                    | -                    | 300         |  |       |
| Los Lagos          |                    |                    |                      | 3.570              |                    | 4.299              |                   |                   |                   |                                |                  |                   |                      |                      |                      | 4.299       |  |       |
| <b>TOTAL</b>       | <b>957.630.543</b> | <b>870.555.453</b> | <b>1.040.338.369</b> | <b>153.155.678</b> | <b>113.958.000</b> | <b>160.562.174</b> | <b>20.489.291</b> | <b>31.442.154</b> | <b>65.811.070</b> | <b>10.509.963</b>              | <b>4.065.420</b> | <b>16.637.718</b> | <b>1.141.781.740</b> | <b>1.020.017.782</b> | <b>1.283.349.331</b> |             |  |       |

Fuente: elaborado por Odepa con información del SAG.

\* Incluye los vinos declarados con variedad sin denominación de origen y vinos viníferos corrientes.

Sin considerar vino de cepas para producción de pisco 1.015.952.362 1.266.711.613

**Cuadro 15. Existencias de vinos con DO por variedades**

| Variedades         | 2015                 |               | 2016               |               |              | 2017               |               |              | 2018                 |               |              |
|--------------------|----------------------|---------------|--------------------|---------------|--------------|--------------------|---------------|--------------|----------------------|---------------|--------------|
|                    | Litros               | Participación | Litros             | Participación | Variación    | Litros             | Participación | Variación    | Litros               | Participación | Variación    |
| Cabernet Sauvignon | 439.124.025          | 41,8%         | 374.931.435        | 39,2%         | -14,6%       | 346.278.197        | 39,8%         | -7,6%        | 384.458.026          | 37,0%         | 11,0%        |
| Merlot             | 136.494.057          | 13,0%         | 112.075.325        | 11,7%         | -17,9%       | 117.183.566        | 13,5%         | 4,6%         | 122.968.106          | 11,8%         | 4,9%         |
| Carménère          | 124.282.541          | 11,8%         | 100.975.107        | 10,5%         | -18,8%       | 99.371.974         | 11,4%         | -1,6%        | 97.025.344           | 9,3%          | -2,4%        |
| Syrah              | 84.569.841           | 8,1%          | 82.508.213         | 8,6%          | -2,4%        | 67.525.280         | 7,8%          | -18,2%       | 83.393.094           | 8,0%          | 23,5%        |
| Chardonnay         | 67.495.302           | 6,4%          | 63.434.190         | 6,6%          | -6,0%        | 57.872.740         | 6,6%          | -8,8%        | 78.661.481           | 7,6%          | 35,9%        |
| Sauvignon Blanc    | 88.783.638           | 8,5%          | 86.543.677         | 9,0%          | -2,5%        | 74.695.066         | 8,6%          | -13,7%       | 103.973.776          | 10,0%         | 39,2%        |
| Pinot Noir         | 28.262.815           | 2,7%          | 30.677.238         | 3,2%          | 8,5%         | 31.408.692         | 3,6%          | 2,4%         | 35.631.534           | 3,4%          | 13,4%        |
| Cot (Malbec)       | 20.714.978           | 2,0%          | 20.763.303         | 2,2%          | 0,2%         | 20.760.864         | 2,4%          | 0,0%         | 27.663.801           | 2,7%          | 33,2%        |
| Cabernet Franc     | 8.067.336            | 0,8%          | 7.955.339          | 0,8%          | -1,4%        | 9.275.605          | 1,1%          | 16,6%        | 11.731.859           | 1,1%          | 26,5%        |
| Otras              | 52.678.508           | 5,0%          | 77.576.312         | 8,1%          | 47,3%        | 46.183.469         | 5,3%          | -40,5%       | 94.841.348           | 9,1%          | 105,4%       |
| <b>Total</b>       | <b>1.050.473.041</b> | <b>100,0%</b> | <b>957.440.139</b> | <b>100,0%</b> | <b>-8,9%</b> | <b>870.555.453</b> | <b>100,0%</b> | <b>-9,1%</b> | <b>1.040.348.369</b> | <b>100,0%</b> | <b>19,5%</b> |

Fuente: elaborado por Odepa con información del SAG.

**Gráfico 23. Evolución de la existencia de vinos años 1998 - 2018 (Litros)**

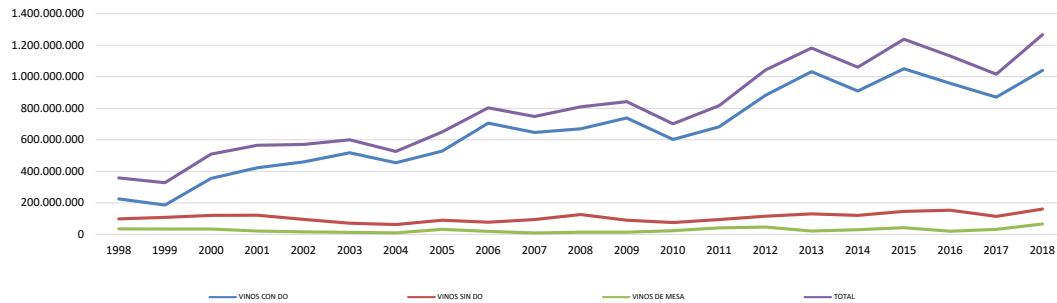

Fuente: elaborado por Odepa con información del SAG.

| <b>Cuadro 16. Exportaciones de pisco y similares por país de destino (código 22082010)</b> |                           |                    |            |              |                          |                    |              |              |                           |
|--|---------------------------|--------------------|------------|--------------|--------------------------|--------------------|--------------|--------------|---------------------------|
| PAIS   | Volumen (miles de litros) |                    |            |              | Valor (miles de USD FOB) |                    |              |              | Participación<br>2019 (%) |
|  | 2018                      | Enero - Septiembre |            |              | 2018                     | Enero - Septiembre |              |              |                           |
|  |                           | 2018               | 2019       | % Variación  |                          | 2018               | 2019         | % Variación  |                           |
| Estados Unidos   | 99                        | 76                 | 85         | 11,8         | 581                      | 439                | 502          | 14,4         | 28,4                      |
| Canadá   | 32                        | 24                 | 26         | 8,3          | 231                      | 183                | 204          | 11,5         | 11,5                      |
| Alemania   | 53                        | 53                 | 35         | -34          | 260                      | 260                | 181          | -30,4        | 10,2                      |
| Francia  | 8                         | 6                  | 6          | 0            | 137                      | 128                | 118          | -7,8         | 6,7                       |
| Argentina  | 51                        | 37                 | 16         | -56,8        | 318                      | 220                | 86           | -60,9        | 4,8                       |
| España   | 140                       | 63                 | 9          | -85,7        | 338                      | 195                | 85           | -56,4        | 4,8                       |
| Polonia  | 0                         | 0                  | 7          |              | 0                        | 0                  | 75           |              | 4,3                       |
| China  | 13                        | 9                  | 8          | -11,1        | 92                       | 49                 | 55           | 12,2         | 3,1                       |
| Brasil   | 11                        | 11                 | 9          | -18,2        | 55                       | 55                 | 52           | -5,5         | 2,9                       |
| Perú   | 10                        | 1                  | 8          | 700          | 107                      | 2                  | 39           | 1850         | 2,2                       |
| <b>SUB - TOTAL</b>   | <b>417</b>                | <b>280</b>         | <b>209</b> | <b>-25,4</b> | <b>2.119</b>             | <b>1.531</b>       | <b>1.397</b> | <b>-8,8</b>  | <b>78,9</b>               |
| <b>OTROS PAÍSES</b>  | <b>97</b>                 | <b>84</b>          | <b>53</b>  | <b>-36,9</b> | <b>688</b>               | <b>525</b>         | <b>371</b>   | <b>-29,3</b> | <b>21,1</b>               |
| <b>TOTAL</b>   | <b>514</b>                | <b>364</b>         | <b>262</b> | <b>-28</b>   | <b>2.807</b>             | <b>2.056</b>       | <b>1.768</b> | <b>-14</b>   | <b>100</b>                |

Fuente: Odepa con antecedentes del Servicio Nacional de Aduanas

(\*) De acuerdo con información proporcionada por la Asociación de Productores de Pisco, las exportaciones aparecidas en el código 22082010 no discriminan entre pisco y otros productos similares que no tienen denominación de origen, aunque sean elaborados a partir de uva pisquera. Esta situación, ocasionalmente, puede distorsionar los reales valores de las exportaciones de pisco, como sucedió en el año 2012 con una importante exportación de "alcohol pisquero" (sin denominación de origen) a Francia. De todos modos se hace presente que serían exportaciones de un destilado exportado sin denominación de origen y que se elabora a partir de uvas pisqueras, lo que también contribuye al desarrollo del sector.

**Cuadro 17. Producción de vinos en los años 2018 y 2019, por regiones y categorías (miles de litros)**

| Regiones                | Vinos con D.O.   |                  | Variación    | Vinos sin D.O. (*) |                | Variación    | Vinos de mesa  |               | Variación     | Total            |                  | Variación    |
|-------------------------|------------------|------------------|--------------|--------------------|----------------|--------------|----------------|---------------|---------------|------------------|------------------|--------------|
|                         | 2018             | 2019             |              | 2018               | 2019           |              | 2018           | 2019          |               | 2018             | 2019             |              |
| Tarapacá                |                  |                  |              | 3                  | 0              | -97,5%       |                |               |               | <b>3</b>         | <b>0</b>         | -97,5%       |
| Antofagasta             |                  |                  |              | 8                  | 6              | --           |                |               |               | <b>8</b>         | <b>6</b>         | -20,6%       |
| Atacama                 | 1                | 0                |              | 21                 | 21             | -1,4%        |                |               | --            | <b>22</b>        | <b>21</b>        | -5,7%        |
| Coquimbo                | 63.560           | 42.837           | -32,6%       | 14.771             | 22.177         | 50,1%        | 3.001          |               | --            | <b>81.332</b>    | <b>65.013</b>    | -20,1%       |
| Valparaíso              | 23.308           | 21.121           | -9,4%        | 447                | 780            | 74,4%        | 3.365          | 984           | -70,8%        | <b>27.120</b>    | <b>22.884</b>    | -15,6%       |
| Metropolitana           | 124.706          | 113.924          | -8,6%        | 11.867             | 13.941         | 17,5%        | 45.921         | 23.431        | -49,0%        | <b>182.494</b>   | <b>151.295</b>   | -17,1%       |
| Lib. Bernardo O'Higgins | 341.377          | 360.174          | 5,5%         | 23.198             | 17.490         | -24,6%       | 36.646         | 4.868         | -86,7%        | <b>401.221</b>   | <b>382.531</b>   | -4,7%        |
| Maule                   | 482.354          | 481.629          | -0,2%        | 68.924             | 60.120         | -12,8%       | 12.283         | 436           | -96,5%        | <b>563.561</b>   | <b>542.185</b>   | -3,8%        |
| Ñuble                   |                  | 10.230           |              |                    | 19.233         |              |                | 110           |               |                  | <b>29.573</b>    |              |
| Bío Bío                 | 17.472           | 128              | -99,3%       | 16.650             | 219            | -98,7%       | 7              | 11            | 66,0%         | <b>34.129</b>    | <b>358</b>       | -99,0%       |
| Araucanía               | 5                | 5                | 10,7%        |                    | 0              |              |                |               |               | <b>5</b>         | <b>6</b>         | 15,9%        |
| Los Lagos               |                  |                  |              | 3                  | 3              | -17,4%       |                |               |               | <b>3</b>         | <b>3</b>         | -17,4%       |
| <b>Total</b>            | <b>1.052.782</b> | <b>1.030.048</b> | <b>-2,2%</b> | <b>135.892</b>     | <b>133.989</b> | <b>-1,4%</b> | <b>101.223</b> | <b>29.839</b> | <b>-70,5%</b> | <b>1.289.897</b> | <b>1.193.876</b> | <b>-7,4%</b> |

Fuente: Servicio Agrícola y Ganadero. (\*) Incluye los vinos viníferos corrientes.

Gráfico 24. Producción de vinos con DO por variedades. Año 2019

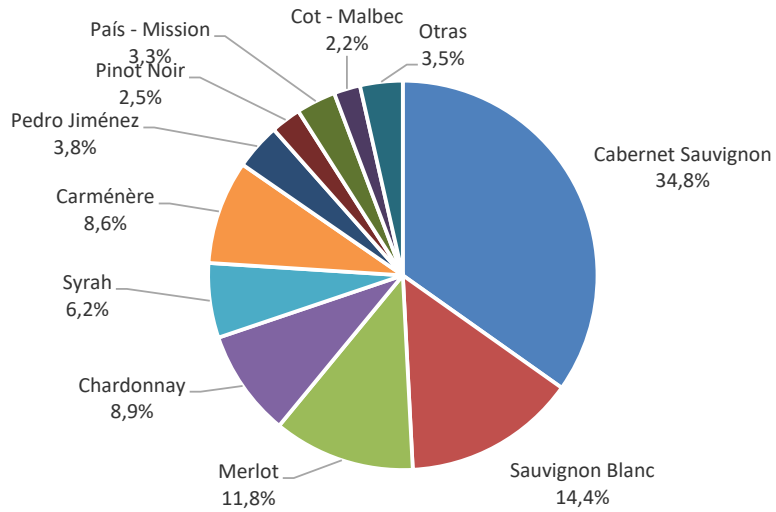

Fuente: elaborado por Odepa con información del SAG.

Gráfico 25. Evolución de la producción de vinos por categorías

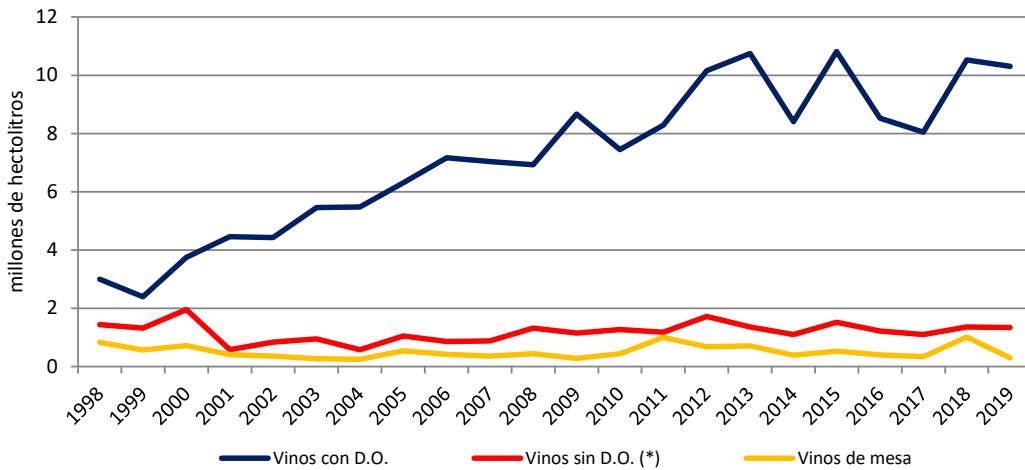

Fuente: elaborado por Odepa con antecedentes del SAG

| <b>Cuadro 18. Evolución de la superficie plantada con vides, período 2003 a 2017 (ha)</b> |                |                |                |                |                |                |                |                |                |                |                |                |                |                |                |                |
|---|----------------|----------------|----------------|----------------|----------------|----------------|----------------|----------------|----------------|----------------|----------------|----------------|----------------|----------------|----------------|----------------|
| Superficie plantada con vides (en hectáreas a diciembre de cada año)                      |                |                |                |                |                |                |                |                |                |                |                |                |                |                |                |                |
| Vides   | 2003           | 2004           | 2005           | 2006           | 2007           | 2008           | 2009           | 2010           | 2011 (a)       | 2011 (b)       | 2012           | 2013           | 2014           | 2015           | 2016           | 2017           |
| Viníferas   | 110.097        | 112.056        | 114.448        | 116.796        | 117.558        | 119.848        | 121.924        | 122.641        | 125.946        | 125.946        | 128.638        | 130.362        | 137.582        | 141.918        | 137.375        | 135.908        |
| De mesa ( c )   | 51.125         | 51.814         | 52.296         | 52.791         | 53.268         | 53.370         | 53.038         | 52.677         | 51.571         | 51.571         | 50.466         | 49.377         | 48.458         | 47.748         | 47.084         | 47.925         |
| Pisqueras   | 9.853          | 9.883          | 10.002         | 10.063         | 9.982          | 9.982          | 10.001         | 9.990          | 10.000         | 7.463          | 7.721          | 7.994          | 8.202          | 8.516          | 8.499          | 8.711          |
| <b>Total</b>  | <b>171.075</b> | <b>173.753</b> | <b>176.746</b> | <b>179.650</b> | <b>180.808</b> | <b>183.200</b> | <b>184.963</b> | <b>185.308</b> | <b>187.517</b> | <b>184.980</b> | <b>186.825</b> | <b>187.732</b> | <b>194.243</b> | <b>198.182</b> | <b>192.958</b> | <b>192.544</b> |

Fuente : elaborado por Odepa con información del SAG.

Nota: las cifras de vides viníferas de los años 2008, 2009 y 2010 están ajustadas y no corresponden exactamente a las publicadas por el SAG, debido a dificultades en la recopilación de la información de ese tipo de plantaciones que se produjeron en dichos años, especialmente en las regiones del Maule y del Bío Bío.

(a) Cifras de vides pisqueras son estimaciones sobre la base de la información de los años anteriores, considerando que la información oficial del SAG presenta una subestimación (ver nota b). En 2012 la cifra oficial (que no se presenta en el cuadro) se mantiene cierta subestimación de la vid pisquera.

(b) Cifras oficiales del Catastro Vitícola 2011, donde se advierte que en el caso de vides de mesa y pisqueras se presentaron dificultades en la recopilación de la información, debidas principalmente a que la declaración de plantación a través del sistema en línea implementado por el SAG no fue actualizada por parte de muchos de los productores de este tipo de uvas.

(c) Las cifras de plantaciones de uva de mesa corresponden a estimaciones efectuadas por Odepa

| <b>Cuadro 19. Plantaciones de vides para vinificación por cepajes blancos y tintos por regiones (ha)</b> |                 |                 |                  |                 |                  |                  |                 |                  |                  |                 |                  |                  |                 |                 |                  |  |
|--|-----------------|-----------------|------------------|-----------------|------------------|------------------|-----------------|------------------|------------------|-----------------|------------------|------------------|-----------------|-----------------|------------------|--|
| Regiones   | Catastro 2013   |                 |                  | Catastro 2014   |                  |                  | Catastro 2015   |                  |                  | Catastro 2016   |                  |                  | Catastro 2017   |                 |                  |  |
|  | Blancas         | Tintas          | Total            | Blancas         | Tintas           | Total            | Blancas         | Tintas           | Total            | Blancas         | Tintas           | Total            | Blancas         | Tintas          | Total            |  |
| Arica  |                 |                 |                  |                 |                  |                  |                 |                  |                  |                 | 15,0             | 15,0             |                 | 15,0            | 15,0             |  |
| Tarapaca   |                 |                 |                  | 3,0             | 2,0              | 5,0              | 1,3             | 0,7              | 2,0              | 1,3             | 0,8              | 2,1              | 1,3             | 1,8             | 3,1              |  |
| Antofagasta  |                 |                 |                  | 1,1             | 3,9              | 5,0              | 1,1             | 3,9              | 5,0              | 1,1             | 3,9              | 5,0              | 1,1             | 3,9             | 5,0              |  |
| Atacama  | 97,1            | 7,1             | 104,2            | 104,3           | 13,1             | 117,4            | 43,8            | 13,2             | 57,0             | 43,8            | 13,2             | 57,0             | 43,7            | 15,5            | 59,3             |  |
| Coquimbo   | 1.641,5         | 1.763,6         | 3.405,1          | 1.642,6         | 1.741,0          | 3.383,6          | 1.635,7         | 1.653,8          | 3.289,6          | 1.589,5         | 1.498,1          | 3.087,6          | 1.673,0         | 1.431,5         | 3.104,4          |  |
| Valparaíso   | 5.974,0         | 3.578,9         | 9.552,8          | 6.338,3         | 3.823,9          | 10.162,2         | 6.410,6         | 3.650,4          | 10.061,0         | 6.273,6         | 3.542,0          | 9.815,6          | 6.281,1         | 3.537,9         | 9.819,1          |  |
| Metropolitana  | 1.741,6         | 11.179,3        | 12.920,9         | 1.741,1         | 11.657,6         | 13.398,7         | 1.699,7         | 11.358,0         | 13.057,7         | 1.582,8         | 11.324,9         | 12.907,8         | 1.500,1         | 10.756,4        | 12.256,6         |  |
| Libertador Bernardo O'Higgins  | 6.112,1         | 37.267,9        | 43.380,0         | 6.915,7         | 40.466,4         | 47.382,1         | 6.751,6         | 39.662,6         | 46.414,2         | 6.786,0         | 39.551,3         | 46.337,3         | 6.659,9         | 38.985,7        | 45.645,6         |  |
| del Maule  | 14.023,2        | 37.946,2        | 51.969,4         | 14.633,7        | 38.862,9         | 53.496,5         | 14.775,1        | 39.063,4         | 53.838,5         | 14.444,2        | 38.519,0         | 52.963,2         | 14.514,7        | 38.102,4        | 52.617,1         |  |
| del Bío Bío  | 4.143,6         | 4.855,0         | 8.998,5          | 4.413,1         | 5.154,9          | 9.568,1          | 5.009,3         | 10.098,0         | 15.107,3         | 5.335,1         | 6.757,8          | 12.092,9         | 5.410,1         | 6.867,6         | 12.277,7         |  |
| La Araucanía   | 12,1            | 5,7             | 17,8             | 34,0            | 20,9             | 55,0             | 30,8            | 30,2             | 61,0             | 32,2            | 32,7             | 64,9             | 34,7            | 43,9            | 78,6             |  |
| Los Ríos   |                 |                 |                  |                 |                  |                  |                 |                  |                  |                 |                  |                  |                 | 13,7            | 4,8              |  |
| Los Lagos  | 9,9             | 3,1             | 13,0             | 13,9            | 5,1              | 19,0             | 15,6            | 9,4              | 24,9             | 15,6            | 11,2             | 26,7             | 1,8             | 6,2             | 7,9              |  |
| <b>Total nacional</b>  | <b>33.754,9</b> | <b>96.606,8</b> | <b>130.361,7</b> | <b>35.840,7</b> | <b>101.751,7</b> | <b>137.592,4</b> | <b>36.374,6</b> | <b>105.543,5</b> | <b>141.918,1</b> | <b>36.105,1</b> | <b>101.269,8</b> | <b>137.374,9</b> | <b>36.135,1</b> | <b>99.772,7</b> | <b>135.907,8</b> |  |

Fuente : Catastros Vitícolas del SAG.

| Cuadro 20. Evolución de la superficie plantada con los principales cepajes para exportación (ha) |        |        |        |        |        |         |         |         |         |         |         |         |         |         |         |         |         |         |         |         |         |         |         |
|--|--------|--------|--------|--------|--------|---------|---------|---------|---------|---------|---------|---------|---------|---------|---------|---------|---------|---------|---------|---------|---------|---------|---------|
| Cepaje   | Años   |        |        |        |        |         |         |         |         |         |         |         |         |         |         |         |         |         |         |         |         |         |         |
|  | 1995   | 1996   | 1997   | 1998   | 1999   | 2000    | 2001    | 2002    | 2003    | 2004    | 2005    | 2006    | 2007    | 2008    | 2009    | 2010    | 2011    | 2012    | 2013    | 2014    | 2015    | 2016    | 2017    |
| Cabernet Sauvignon   | 12.281 | 13.094 | 15.995 | 21.094 | 26.172 | 35.967  | 38.227  | 39.261  | 39.731  | 40.086  | 40.441  | 40.789  | 40.766  | 38.806  | 40.728  | 38.426  | 40.837  | 41.522  | 42.195  | 44.176  | 43.211  | 42.409  | 41.156  |
| Merlot   | 2.704  | 3.234  | 5.411  | 8.414  | 10.261 | 12.824  | 12.887  | 12.768  | 12.879  | 12.942  | 13.142  | 13.368  | 13.283  | 9.656   | 10.041  | 10.640  | 11.432  | 11.649  | 11.925  | 12.480  | 12.243  | 12.057  | 11.703  |
| Chardonnay   | 4.402  | 4.503  | 5.563  | 6.705  | 6.907  | 7.672   | 7.567   | 7.561   | 7.565   | 7.722   | 8.156   | 8.548   | 8.733   | 12.739  | 13.082  | 10.834  | 10.970  | 10.571  | 10.694  | 11.634  | 11.698  | 11.435  | 11.297  |
| Sauvignon Blanc  | 6.135  | 6.172  | 6.576  | 6.756  | 6.564  | 6.790   | 6.673   | 7.041   | 7.368   | 7.741   | 8.379   | 8.697   | 8.862   | 11.244  | 12.159  | 13.278  | 13.922  | 14.132  | 14.393  | 15.142  | 15.173  | 14.999  | 15.162  |
| Chenin Blanc   | 106    | 93     | 98     | 104    | 95     | 76      | 49      | 52      | 51      | 76      | 73      | 76      | 76      | 57      | 57      | 56      | 56      | 56      | 56      | 56      | 46      | 39      | 36      |
| Pinot Noir   | 215    | 287    | 411    | 589    | 839    | 1.613   | 1.450   | 1.434   | 1.422   | 1.440   | 1.361   | 1.382   | 1.413   | 2.598   | 2.884   | 3.307   | 3.729   | 4.012   | 4.060   | 4.196   | 4.149   | 4.091   | 4.041   |
| Riesling   | 296    | 317    | 338    | 348    | 286    | 286     | 286     | 283     | 288     | 293     | 305     | 305     | 305     | 333     | 367     | 400     | 409     | 442     | 424     | 420     | 423     | 413     | 411     |
| Semillón   | 2.649  | 2.616  | 2.427  | 2.425  | 2.355  | 1.892   | 1.860   | 1.843   | 1.821   | 1.715   | 1.708   | 1.727   | 1.719   | 779     | 846     | 930     | 959     | 921     | 903     | 968     | 959     | 849     | 819     |
| Pais   | 15.280 | 15.280 | 15.241 | 15.442 | 15.457 | 15.179  | 15.070  | 14.949  | 14.953  | 14.865  | 14.909  | 14.955  | 15.042  | 3.374   | 3.868   | 5.855   | 7.079   | 7.248   | 7.339   | 7.653   | 12.521  | 9.684   | 10.056  |
| Carmenère  |        |        | 330    | 1.167  | 2.306  | 4.719   | 5.407   | 5.805   | 6.045   | 6.545   | 6.849   | 7.183   | 7.284   | 8.249   | 8.827   | 9.502   | 10.040  | 10.418  | 10.732  | 11.319  | 10.861  | 10.503  | 10.250  |
| Syrah  |        | 19     | 201    | 568    | 1.019  | 2.039   | 2.197   | 2.347   | 2.468   | 2.754   | 2.988   | 3.370   | 3.513   | 5.391   | 6.027   | 6.887   | 7.393   | 7.745   | 7.933   | 8.432   | 8.233   | 7.994   | 7.738   |
| Cabernet Franc   |        | 17     | 64     | 138    | 316    | 689     | 823     | 869     | 925     | 1.056   | 1.099   | 1.143   | 1.177   | 1.226   | 1.321   | 1.345   | 1.451   | 1.533   | 1.591   | 1.661   | 1.672   | 1.578   | 1.578   |
| Otros  | 10.324 | 10.371 | 10.895 | 11.638 | 12.780 | 14.130  | 14.475  | 14.356  | 14.580  | 14.821  | 15.038  | 15.250  | 15.385  | 10.265  | 11.318  | 15.372  | 17.668  | 18.389  | 18.116  | 19.454  | 20.731  | 21.325  | 21.661  |
| Totales  | 54.392 | 56.003 | 63.550 | 75.388 | 85.357 | 103.876 | 106.971 | 108.569 | 110.097 | 112.056 | 114.448 | 116.793 | 117.559 | 104.717 | 111.525 | 116.831 | 125.946 | 128.638 | 130.362 | 137.582 | 141.918 | 137.376 | 135.908 |

Fuente : Catastro Vitícola 2014, SAG.

Nota del SAG a las cifras anteriores: La baja en la superficie plantada del cepaje País entre los años 2007 y 2008 se debe a que los productores no actualizaron la información de plantación a través del sistema en línea implementado por el Servicio, lo que ha sido actualizado en operativos de catastro realizados en los años 2010 y 2011 en las regiones de Bío Bío y Maule, respectivamente.



Gráfico 27. Comparación de precios de vinos en Chile y Argentina  
(pesos chilenos)



Fuente: elaborado por Odepa con antecedentes de la Seremi Región del Maule y la Bolsa de Comercio de Mendoza.

El gráfico adjunto está basado en información disponible de precios de vinos a granel, tanto en Chile como en Argentina. La comparación se realiza haciendo la transformación de los precios de vinos argentinos a valores expresados en pesos chilenos, considerando el tipo de cambio oficial (peso chileno / peso argentino) vigente en el período en que se registró cada precio.

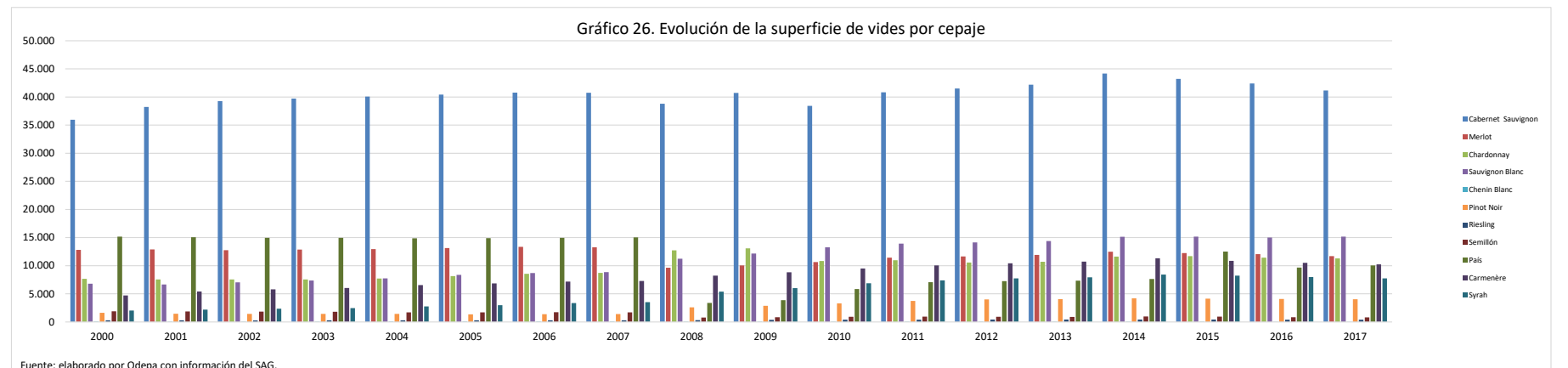
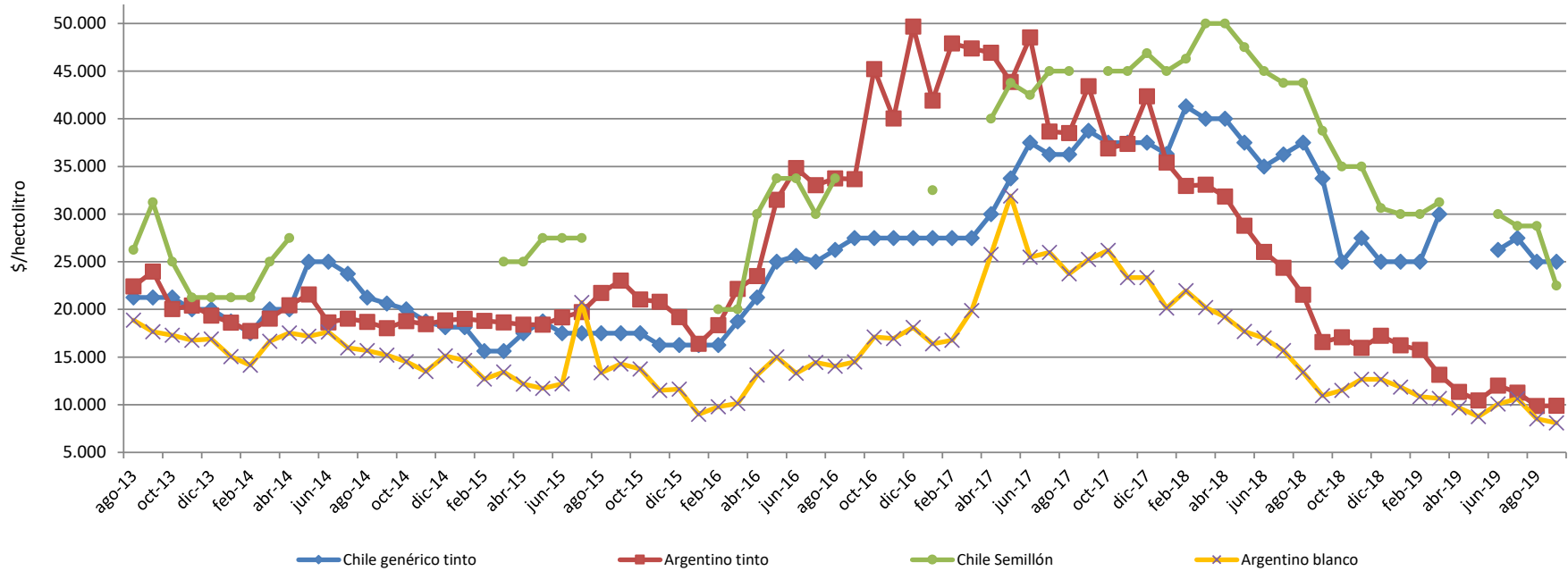
Se advierte que esta comparación puede no resultar efectiva ni real en términos de los niveles registrados en cada caso, toda vez que probablemente las calidades de los vinos son diferentes y podrían no ser directamente comparables. No obstante, se estima que permite analizar las trayectorias o evolución que han seguido los precios de cada tipo de vino en ambos mercados, desde el momento en que comienzan todas las series (enero de 2010). En consecuencia, se recomienda ser bastante cautelosos al momento de emitir juicios respecto a estos antecedentes, particularmente en relación con los niveles de precios registrados en uno y otro mercado, e interpretar más bien las variaciones que se observan en cada caso.