



Más  
Vida  
Rural



ODEPA - MINAGRI

# CORONAVIRUS

15 de febrero de 2021

REPORTE COVID-19  
ABASTECIMIENTO E  
IMPACTO RURAL

Oficina de Estudios y  
Políticas Agrarias ODEPA

#CuidémonosEntreTodos

# NUESTRO DESAFÍO

---



Entregar **información y coordinar acciones** que ayuden a minimizar el impacto de la crisis en las **personas** de las 263 comunas rurales de Chile y a monitorear la **cadena de abastecimiento de alimentos** a nivel nacional y local.

# CIFRA NACIONAL

## N° DE CASOS CONFIRMADOS Y ACTIVOS SEGÚN TIPO DE COMUNA

TOTAL 11 DE FEBRERO: ACTIVOS\* = 26.611 / CONFIRMADOS = 878.458\*\*

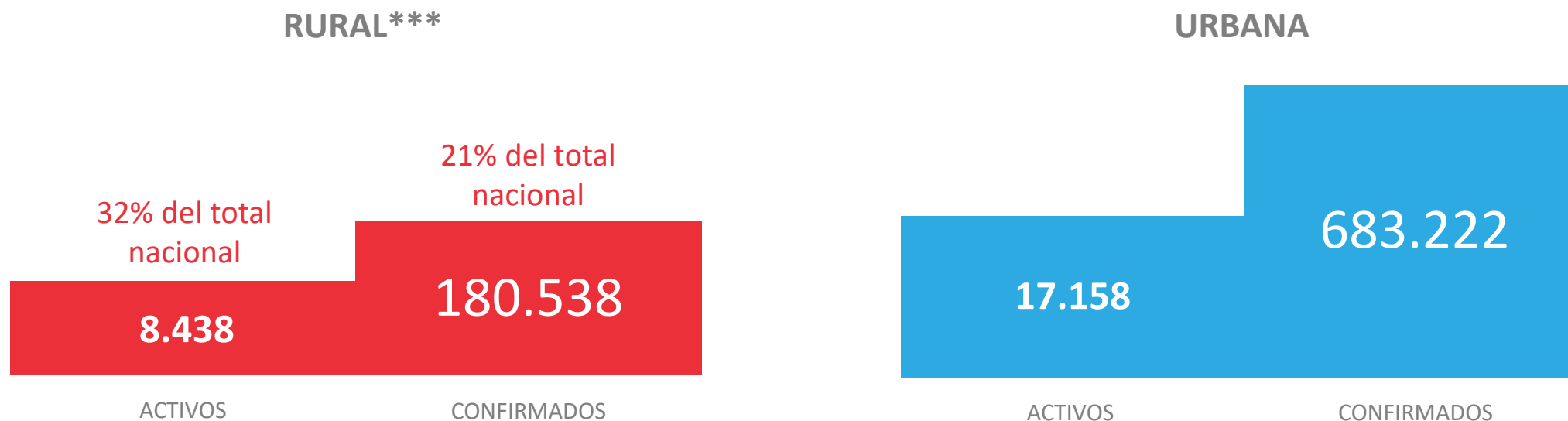

Fuente: Odepa, a partir del Informe Epidemiológico del Ministerio de Salud. \*Casos activos: personas vivas confirmadas cuya fecha de inicio de síntomas en la notificación es menor o igual a 14 días a la fecha del reporte actual (considera solo vivos). Cifra contiene 415 casos sin comuna por asignar. \*\*Cifra de confirmados contiene 14.698 casos sin comuna por asignar. \*\*\*Reporte considera casos de comunas predominantemente rurales y mixtas (clasificación de la PNDR).

Comunas rurales totales: 263 / Comunas rurales con casos confirmados: 263 / Comunas rurales con casos activos: 248.

# CIFRA NACIONAL

## EVOLUCIÓN DE CASOS ACTIVOS

11 DE FEBRERO: ACTIVOS RURALES = 8.438 (-641)\*

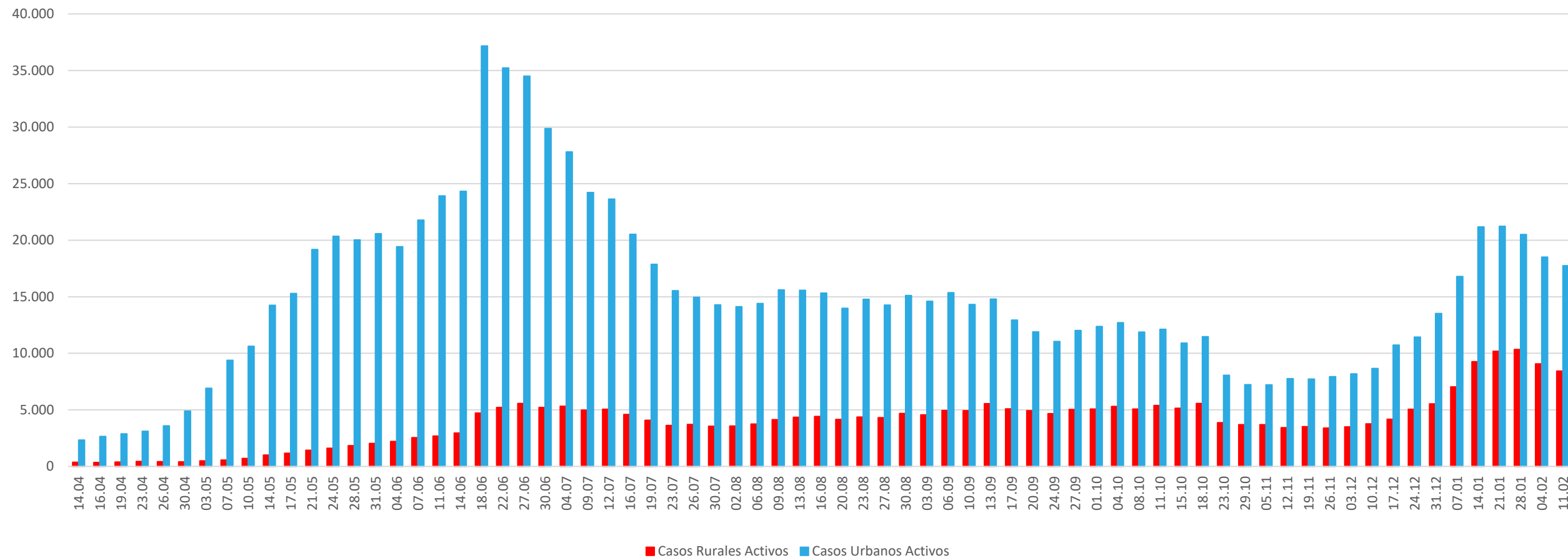

Fuente: Odepa, a partir del Informe Epidemiológico del Ministerio de Salud  
\*Diferencia respecto de reporte semana anterior del MINSAL.

# CIFRAS REGIONALES

N° DE CASOS ACTIVOS\* SEGÚN TIPO DE COMUNA  
**TOTAL 11 DE FEBRERO: 26.611**

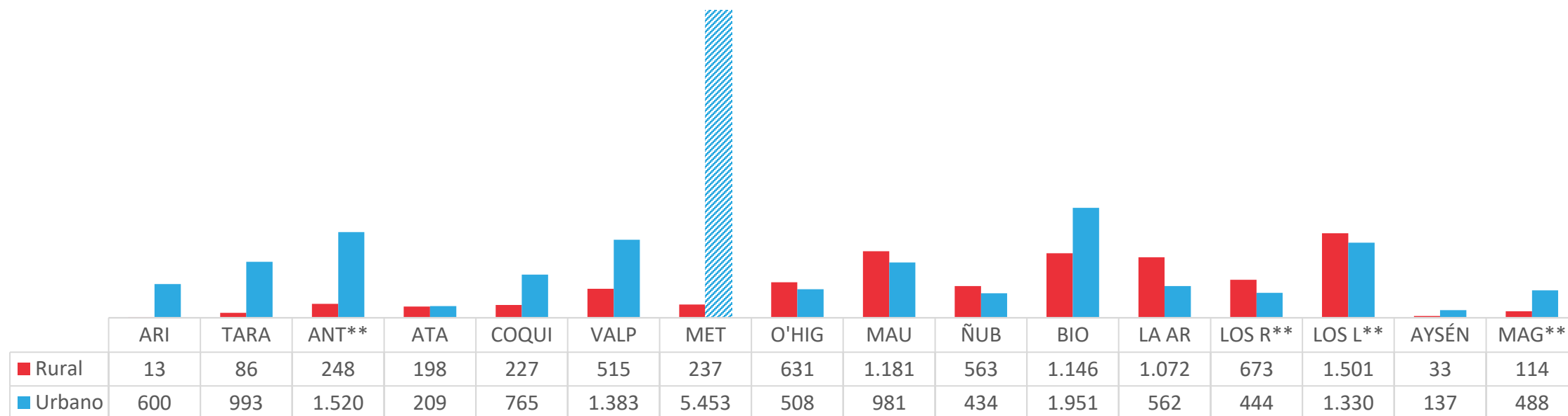

Fuente: Odepa, a partir del Informe Epidemiológico del Ministerio de Salud. \* Casos activos: personas vivas confirmadas cuya fecha de inicio de síntomas en la notificación es menor o igual a 14 días a la fecha del reporte actual (considera solo vivos).  
 Cifra contiene 415 casos sin comuna por asignar. \*\*Regiones con mayor tasa de incidencia rural (>0,30%)

# PUNTOS CRÍTICOS EN ZONAS RURALES



Acceso a **agua potable**



Acceso a **tecnología e internet**

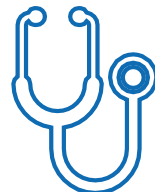

Distancia a **centros de salud y disponibilidad de personal médico**



Proporción de **adultos mayores**

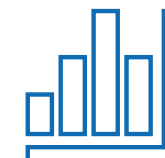

Índices de **pobreza por ingreso y multidimensional**



Liquidez e impacto en el **comercio, turismo y servicios**

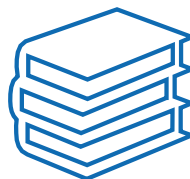

Funcionamiento de **centros educacionales**

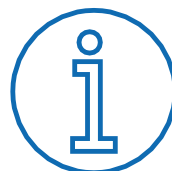

Acceso a **información de beneficios**



Acceso a **transporte**

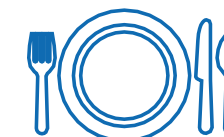

**Abastecimiento local**

# ESTADO CADENA DE ABASTECIMIENTO

 Funcionamiento normal

 Alerta



Ferias y faenas ganaderas



Cosechas de **maíz y arroz**, molinos y procesadoras



Cosechas y packings de **frutas y Hortalizas**



Logística y transporte interno



Ferias, mercados y supermercados



Producción y proceso de **huevos**



Faenas de **aves y cerdos**



Producción de **leche** y procesadoras

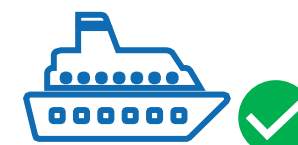

Importación de alimentos

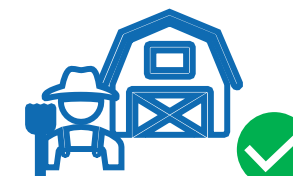

Insumos sanitarios y agrícolas

 Monitoreo de afectación en sistemas productivos sector frutícola y hortícola entre las regiones de Valparaíso a Ñuble por Sistema Frontal del 29-31 de enero 2021

# REPORTE PRECIOS CONSUMIDOR

## R. VALPARAÍSO

MONITOREO DEL 8 AL 12 DE FEBRERO (SEM. 6)  
REPECTO DEL 1 AL 5 DE FEBRERO (SEM. 5)  
AÑO 2021



		SM	FL/Pa
PAN	HALLULLA CORRIENTE	↓3%	↓1%
	MARRAQUETA	↑1%	↓1%
LÁCTEOS Y HUEVOS	LECHE EN POLVO ENTERA	↑1%	
	LECHE FLUIDA ENTERA	↓1%	
	LECHE FLUIDA DESCREMADA	↓1%	
	QUESO GAUDA	↓11%	
	HUEVO COLOR	↓1%	↑1%
	HUEVO BLANCO	↓5%	↑1%
	ABARROTOS	POROTO HALLADO	↑4%
POROTO NEGRO		↓5%	
LENTEJA			↓8%
HARINA CON POLVOS		↑6%	
HARINA SIN POLVOS	↑6%		

		SM	Ca
CARNE VACUNO	ASADO CARNICERO	↑5%	
	LOMO VETADO		↓7%
	SOBRECOSTILLA		↓10%
CARNE CERDO	PULPA DESHUESADA	↑5%	↓7%
	CHULETA PARRILLERA	↓9%	

		SM	FL
FRUTAS	NARANJA	↓10%	↑7%
	PALTA	↑14%	↓3%
	PERA	↓14%	↑9%
HORTALIZAS	PAPA	↑2%	↑12%
	PIMIENTO ROJO		↓9%
	ZAPALLO ITALIANO	↑14%	

### PUNTO DE VENTA

FL: FERIA LIBRE  
SM: SUPERMERCADO

Pa: PANADERÍA  
Ca: CARNICERÍA



# REPORTE PRECIOS CONSUMIDOR

## R. METROPOLITANA

MONITOREO DEL 8 AL 12 DE FEBRERO (SEM. 6)  
REPECTO DEL 1 AL 5 DE FEBRERO (SEM. 5)  
AÑO 2021



		SM	FL/Pa
PAN	HALLULLA CORRIENTE	↑1%	↑4%
	MARRAQUETA	↑1%	↑3%
LÁCTEOS Y HUEVOS	LECHE FLUIDA ENTERA	↑1%	
	LECHE FLUIDA DESCREMADA	↑1%	
	QUESO GAUDA	↑2%	
	HUEVO COLOR	↓1%	↑10%
	HUEVO BLANCO	↓3%	↓9%
	ARROZ GRANO DELGADO GRADO 2	↑2%	
ABARROTES	POROTO HALLADO	↓18%	

		SM	Ca
CARNE VACUNO	LOMO VETADO	↑4%	
	POSTA NEGRA	↑3%	
CARNE CERDO	PULPA DESHUESADA		↓3%
	POLLO PECHUGA		↓3%

		SM	FL
FRUTAS	PERA	↑7%	↓26%
	PLÁTANO		↓4%
HORTALIZAS	PAPA		↓14%
	PIMIENTO ROJO		↓9%
	ZANAHORIA		↓9%
	ZAPALLO CAMOTE		↓6%
	ZAPALLO ITALIANO	↓7%	↓16%

### PUNTO DE VENTA

FL: FERIA LIBRE  
SM: SUPERMERCADO

Pa: PANADERÍA  
Ca: CARNICERÍA

# REPORTE PRECIOS CONSUMIDOR

## R. BIOBÍO

MONITOREO DEL 8 AL 12 DE FEBRERO (SEM. 6)  
REPECTO DEL 1 AL 5 DE FEBRERO (SEM. 5)  
AÑO 2021



		SM	FL/Pa
PAN	HALLULLA CORRIENTE	↓2%	↑1%
	MARRAQUETA	↓2%	↑1%
LÁCTEOS Y HUEVOS	LECHE EN POLVO ENTERA	↓1%	
	LECHE EN POLVO DESCREMADA	↑1%	
	LECHE FLUIDA ENTERA	↑1%	
	LECHE FLUIDA DESCREMADA	↑1%	
	QUESO GAUDA	↑10%	
	HUEVO COLOR	↓6%	
	HUEVO BLANCO	↓2%	
ABARROTES	POROTO HALLADO	↓4%	
	GARBANZO	↓10%	
	ARVEJA VERDE PARTIDA	↑4%	

		SM	Ca
CARNE VACUNO	LOMO VETADO		↑5%
	PULPA DESHUESADA		↓6%
CARNE CERDO	ENTERO	↓7%	↓12%
	PECHUGA		↓10%
POLLO	TRUTRO ENTERO		↓12%
	OSOBUCO	↓29%	↓9%

		SM	FL
FRUTAS	PALTA		↓9%
	PIMIENTO ROJO	↓6%	↓25%
HORTALIZAS	ZAPALLO CAMOTE		↓20%
	ZAPALLO ITALIANO		↑20%

### PUNTO DE VENTA

FL: FERIA LIBRE  
SM: SUPERMERCADO

Pa: PANADERÍA  
Ca: CARNICERÍA

# MEDIDAS DEL MINAGRI



Apoyo al  
funcionamiento de la  
cadena de  
abastecimiento

**1** Coordinación **Comité de abastecimiento** seguro.

**2** Seguimiento de **precios de alimento** perecibles.

**3** Canal para recibir y responder **inquietudes** del mundo agrícola.

Información y coordinación

**4** Coordinación de **autoridades ministeriales y municipales** para asegurar funcionamiento de ferias y mercados.

**5** **Instructivo de salvoconducto** para el sector agrícola.

Tránsito y abastecimiento nacional

**6** Coordinación de **Ministros de Agricultura y Desarrollo Rural** de países de América del Sur.

**7** **Vigilancia en aduanas** por parte del SAG.

Tránsito internacional



# MEDIDAS DEL MINAGRI



**Resguardo de  
la salud de las  
personas**

**1** Protocolos para proteger la salud en la Pequeña Agricultura, cosechas, packing y plantas faenadoras.

**2** Manual de buenas prácticas de **higiene en ferias libres.**

**3** Campaña “**La higiene es nuestra mejor protección**” de ACHIPIA.



# MEDIDAS DEL MINAGRI



**Apoyo financiero,  
agilización de  
trámites y  
continuación de las  
funciones  
ministeriales**

**1** Prórroga automática de créditos INDAP por 90 días.

**2** Flexibilización instrumentos de fomento al de riego de CNR.

Reasignación de recursos FIA a proyectos de seguridad alimentaria y eficiencia hídrica.

**3**

**4** Adecuación de trámites y funciones remotas por parte de los servicios.

**5** Reprogramación trabajo de campo Censo Agropecuario y Forestal de ODEPA (Nueva fecha: marzo de 2021)



# MEDIDAS DEL GOBIERNO

Medidas sociales /



Adultos Mayores



Agua y alcantarillado



Electricidad



Internet

Medidas Sanitarias /



Toque de Queda



Cuarentenas y Controles Sanitarios



Eventos Masivos



Protección de los empleos e ingresos laborales



Red Sename



Programa SaludableMente



Niños y recién nacidos



Protección de la mujer



Vacunación Influenza



Educación



Cárceles



Inyección de liquidez para apoyar a las empresas, especialmente a las Pymes

Medidas institucionales /



Estado de Excepción Constitucional



Salud



Transporte



Control de fronteras



Comercio



Apoyo a los ingresos de las familias

#CuidémonosEntreTodos



Información de medidas y situación comunal

[gob.cl/coronavirus](http://gob.cl/coronavirus)

Detalle epidemiológico

[minsal.cl](http://minsal.cl)



Visualización de datos

[visorterritorial.cl](http://visorterritorial.cl)